

Agenzia del Territorio
CATASTO FABBRICATI
Ufficio Provinciale di
La Spezia

Dichiarazione protocollo n. SP0128881 del 06/12/2005

Planimetria di u.i.u. in Comune di Carro

Località' Chiosa

civ. 3

Identificativi Catastali:

Sezione:
Foglio: 15
Particella: 300
Subalterno:

Compilata da:
Breschi Roberto

Iscritto all'albo:
Geometri

Prov. La Spezia

N. 658

Scheda n. 1

Scala 1:100

Piano Terra

H 2.90

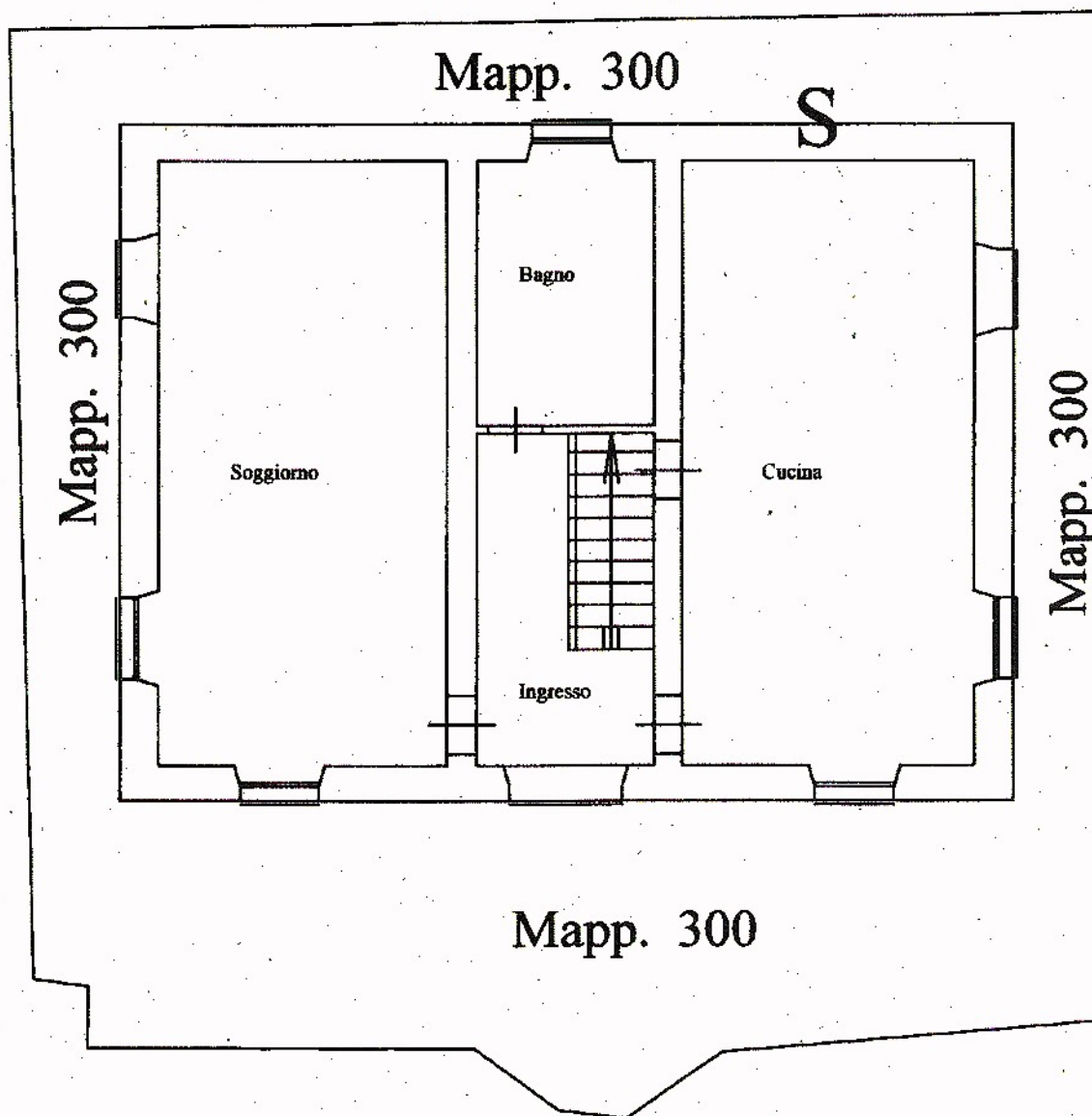

Catasto dei Fabbricati - Situazione al 20/07/2021 - Comune di CARRO(B838) - < Foglio: 15 Particella: 300 > - Sub:
LOCALITA' CHIOSA n. 3 piano: T-1-2;

**Agenzia del Territorio
CATASTO FABBRICATI
Ufficio Provinciale di
La Spezia**

Dichiarazione protocollo n. SP0128881 del 06/12/2005.

Planimetria di u.i.u. in Comune di Carro

Localita' Chiosa

civ. 3

Identificativi Catastali:

Sezione:

Foglio: 15

Particella: 300

Subalterno:

Compilata da:
Breschi Roberto

Iscritto all'albo:
Geometri

Prov. La Spezia

N. 658

Scheda n. 2

Scala 1:100

Piano Primo

H 2.70

Mapp. 300



Mapp. 300

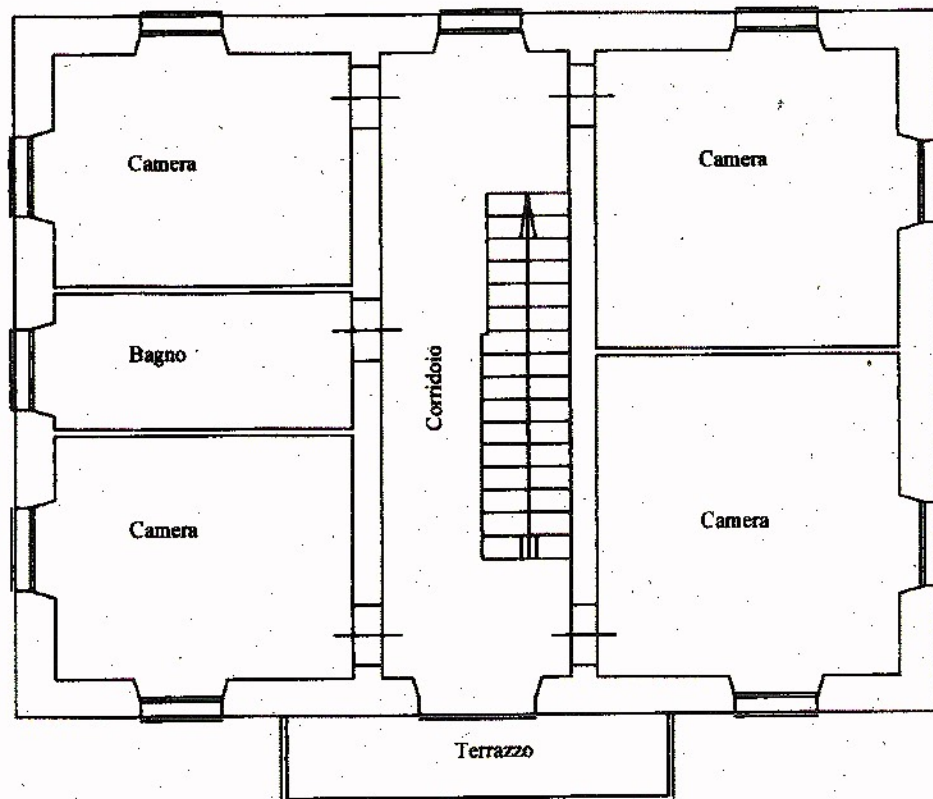

Mapp. 300

Mapp. 300

Catasto dei Fabbricati - Situazione al 20/07/2021 - Comune di CARRO(B838) - < Foglio: 15 Particella: 300 > - Sub:
LOCALITA' CHIOSA n. 3 piano: T-1-2;

**Agenzia del Territorio
CATASTO FABBRICATI
Ufficio Provinciale di
La Spezia**

Dichiarazione protocollo n. SP0128881 del 06/12/2005

Planimetria di u.i.u. in Comune di Carro

Localita' Chiosa

civ. 3

Identificativi Catastali:

Sezione:

Foglio: 15

Particella: 300

Subalterno:

Compilata da:
Breschi Roberto

Iscritto all'albo:
Geometri

Prov. La Spezia

N. 658

Scheda n. 3

Scala 1:100

Piano Secondo



Mapp. 300

Mapp. 300

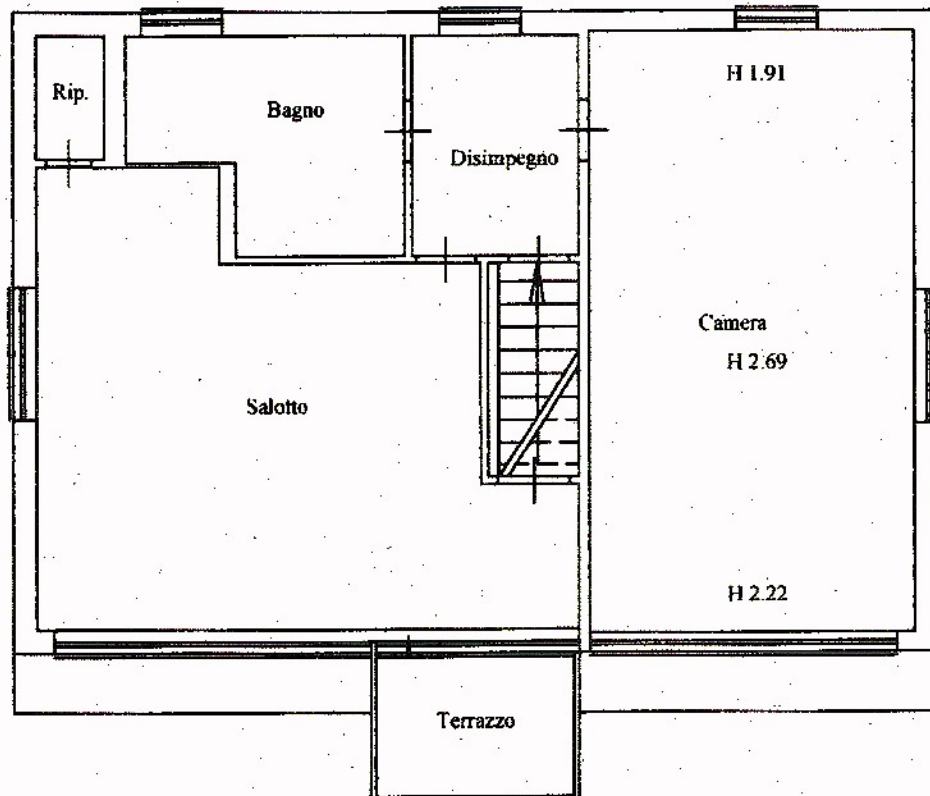

Mapp. 300

Catasto dei Fabbricati - Situazione al 20/07/2021 - Comune di CARRO(B838) - < Foglio: 15 Particella: 300 > - Sub: LOCALITA' CHIOSA n. 3 piano: T-1-2;

Mapp. 300