

**Agenzia del Territorio
CATASTO FABBRICATI
Ufficio Provinciale di
Roma**

Dichiarazione protocollo n. RM0004081del 04/01/2005

Planimetria di u.i.u. in Comune di Cerveteri

Via Dell'isolotto

civ. 12

Identificativi Catastali:

Sezione:
Foglio: 10
Particella: 444
Subalterno: 501

Compilata da:

Iscritto all'albo:
Geometri

Prov. Roma

N. 8695

Scheda n. 1 Scala 1:200

**ABITAZIONE
Piano Terra
Hm = 4.00 ml**

part.lla 535

part.lla 531

part.lla 669

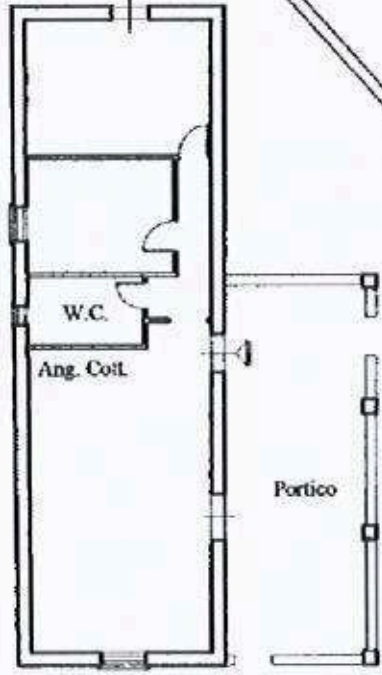

1/1ma planimetria in atti



Immobile oggetto di Pignoramento
Pila 669 (Altra Proprietà)

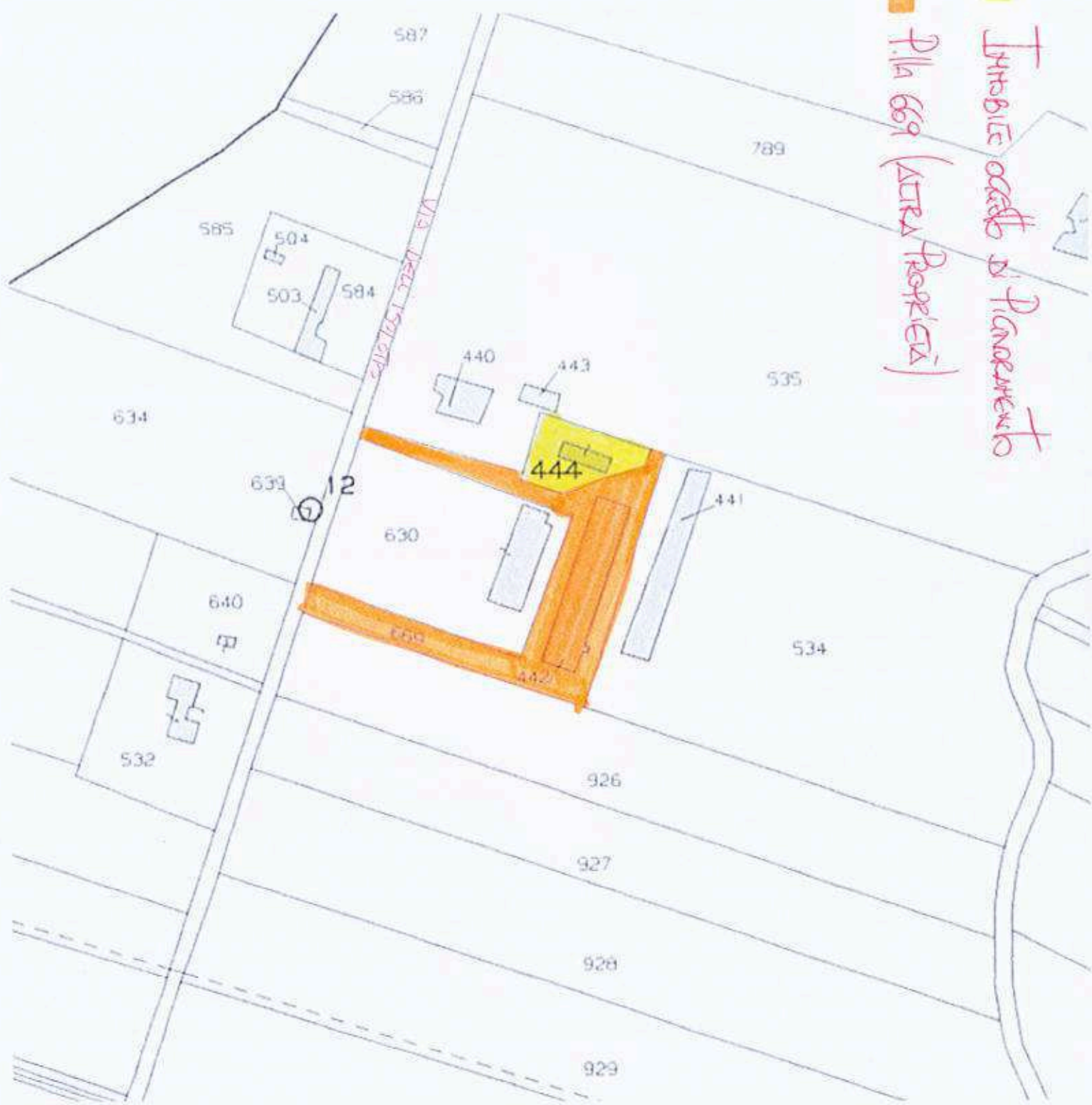



**Agenzia del Territorio
CATASTO FABBRICATI
Ufficio Provinciale di
Roma**

Dichiarazione protocollo n. RM0004081 del 04/01/2005

Planimetria di u.i.u. in Comune di Cerveteri

Via Dell'isolotto

civ. 12

Identificativi Catastali:

Sezione:
Foglio: 10
Particella: 444
Subalterno: 501

Compilata da:

[REDACTED]
Iscritto all'albo:
Geometri

Prov. Roma

N. 8695

Scheda n. 1

Scala 1:200

**ABITAZIONE
Piano Terra
Hm = 4.00 ml**

CONTINE DA RETTIFICARE

part.lla 535

part.lla 531

part.lla 669

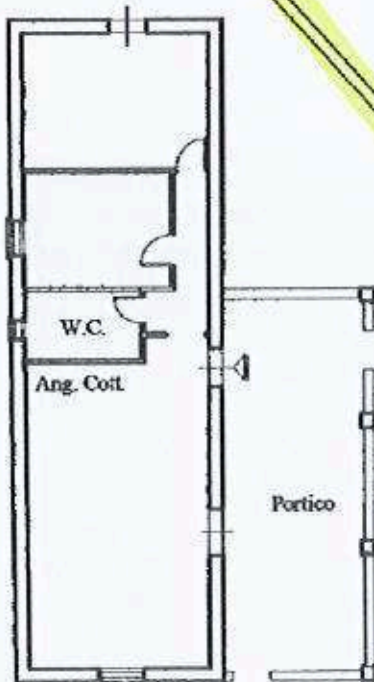

Catasto dei Fabbricati - Situazione al 28/06/2024 - Comune di CERVETERI(C552) - < Foglio 10 - Particella 444 - Subalterno 501 >
VIA DELL'ISOLOTTO n. 12

Prima planimetria in atti

**Agenzia del Territorio
CATASTO FABBRICATI
Ufficio Provinciale di
Roma**

Dichiarazione protocollo n. RM0004081 del 04/01/2005

Planimetria di u.i.u. in Comune di Cerveteri

Via Dell'isolotto

civ. 12

Identificativi Catastali:

Sezione:

Foglio: 10

Particella: 444

Subalterno: 501

Compilata da:

Isritto all'albo:
Geometri

Prov. Roma

N. 8695

Scheda n. 1

Scala 1:200

**ABITAZIONE
Piano Terra
Hm = 4.00 ml**

Casetta in legno da demolire

Manifatt in muratura da demolire

part.lla 531

part.lla 535

part.lla 669

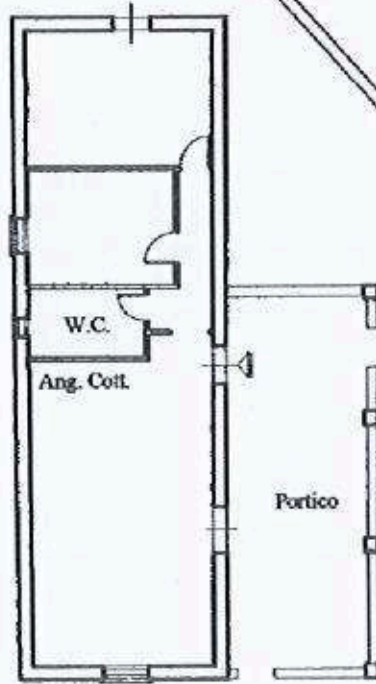

Catasto dei Fabbricati - Situazione al 28/06/2024 - Comune di CERVETERI(C552) - < Foglio 10 - Particella 444 - Subalterno 501 >
VIA DELL'ISOLOTTO 12 - 00191 - ROMA - ITALIA

Prima planimetria in atti

Data: 28/06/2024 - n. T200455 - Richiedente: [REDACTED]

Totale schede: 1 - Formato di acquisizione: A4(210x297) - Formato stampa richiesto: A4(210x297)