

Agenzia delle Entrate
CATASTO FABBRICATI
Ufficio Provinciale di
Torino

Dichiarazione protocollo n. TO0133861 del 31/05/2018

Planimetria di u.i.u. in Comune di Pancalieri

Via San Nicolao

civ. 1

Identificativi Catastali:

Sezione:
Foglio: 16
Particella: 158
Subalterno: 175

Compilata da:

Martini Vincenzo

Iscritto all'albo:
Geometri

Prov. Torino

N. 07335

Scheda n. 1

Scala 1:200

PIANO INTERRATO
H. 2,80

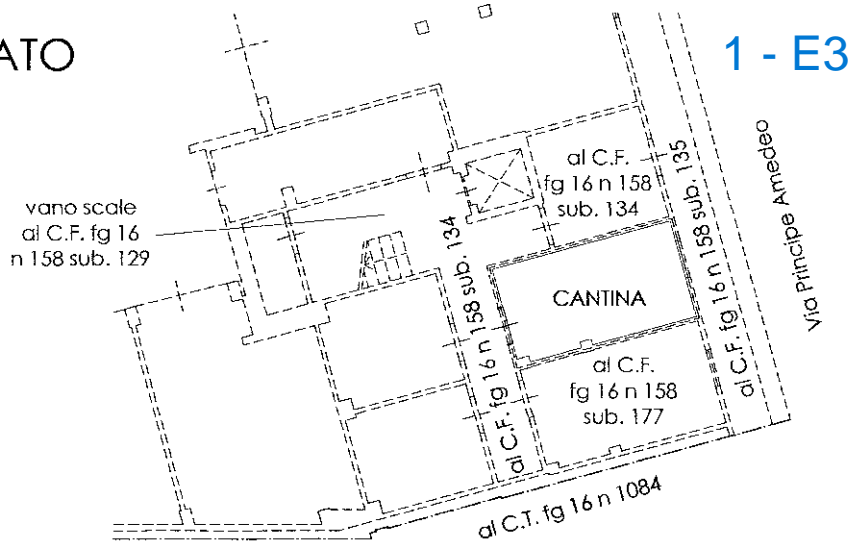

PIANO PRIMO
H. 2,70

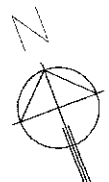
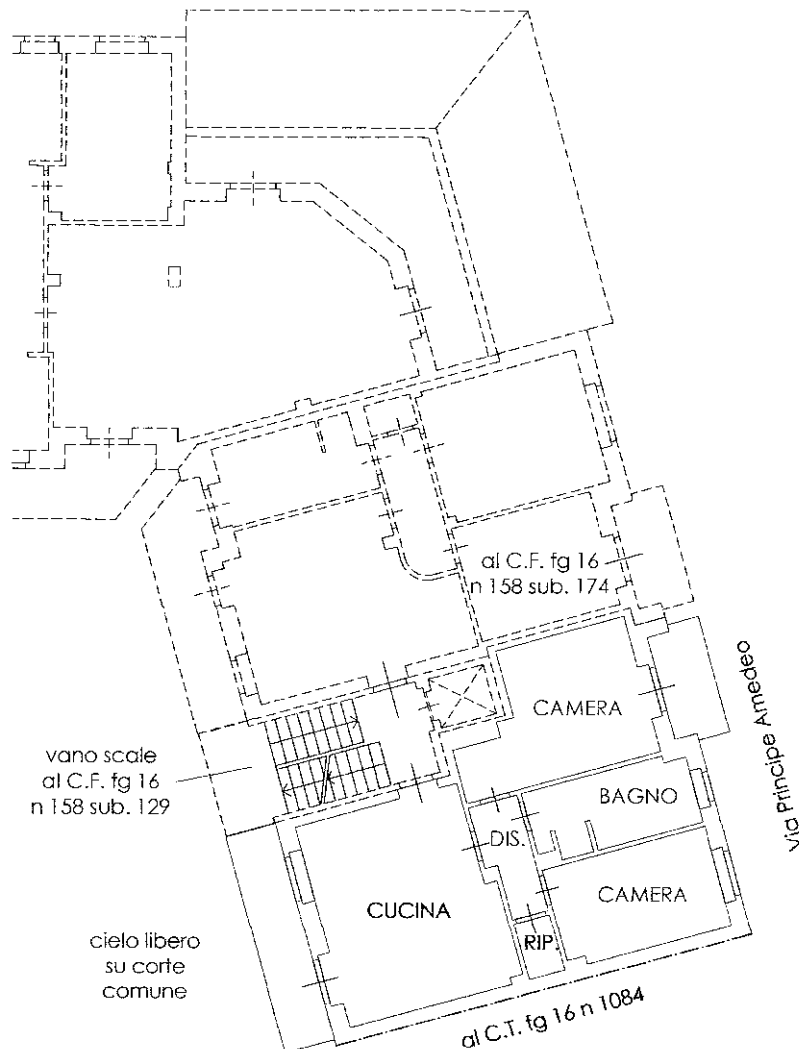

Ultima planimetria in atti

**Agenzia delle Entrate
CATASTO FABBRICATI
Ufficio Provinciale di
Torino**

Dichiarazione protocollo n. TO0133861 del 31/05/2018

Planimetria di u.i.u. in Comune di Pancalieri

Via San Nicolao

civ. 1

Identificativi Catastali:

Sezione:
Foglio: 16
Particella: 158
Subalterno: 176

Compilata da:

Martini Vincenzo

Iscritto all'albo:
Geometri

Prov. Torino

N. 07335

Scheda n. 1

Scala 1:200

**PIANO INTERRATO
H. 2,80**

2 - F4

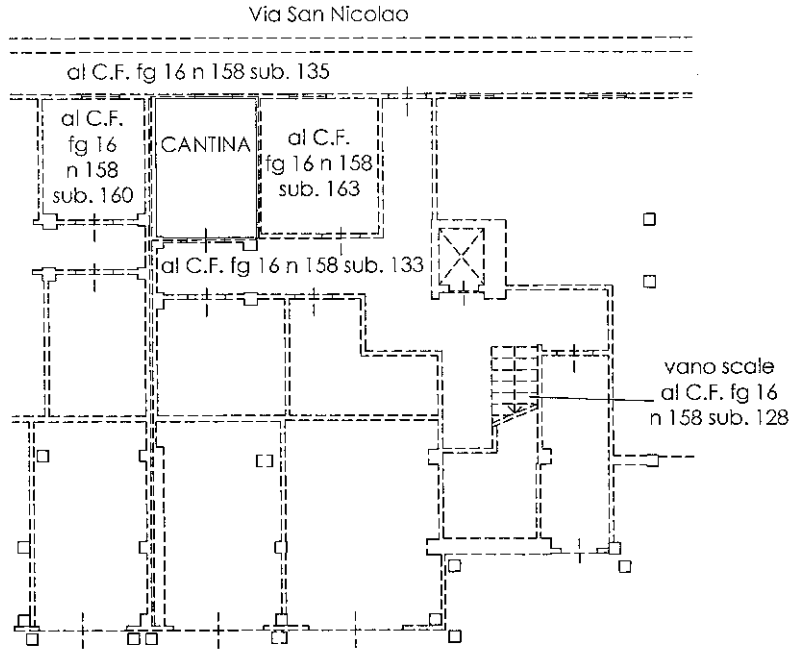

**PIANO PRIMO
H. 2,70**

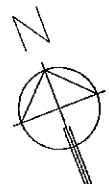
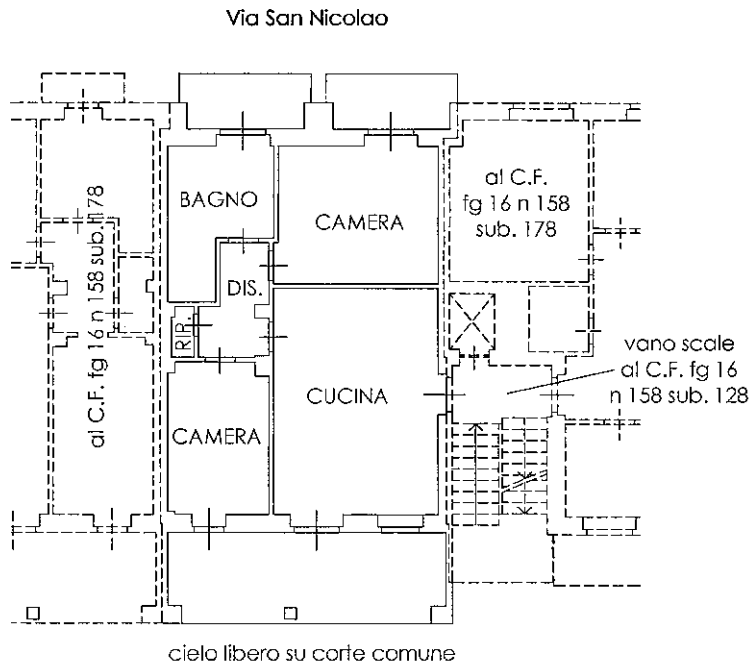

Ultima planimetria in atti

**Agenzia delle Entrate
CATASTO FABBRICATI
Ufficio Provinciale di
Torino**

Dichiarazione protocollo n. TO0401608 del 13/12/2017

Planimetria di u.i.u. in Comune di Pancalieri

Via San Nicolao

civ. 15

Identificativi Catastali:

Sezione:
Foglio: 16
Particella: 158
Subalterno: 167

Compilata da:
Martini Vincenzo

Iscritto all'albo:
Geometri

Prov. Torino

N. 07335

Scheda n. 1

Scala 1:200

3 - 12

PIANO INTERRATO

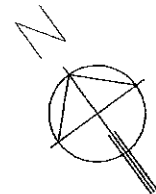
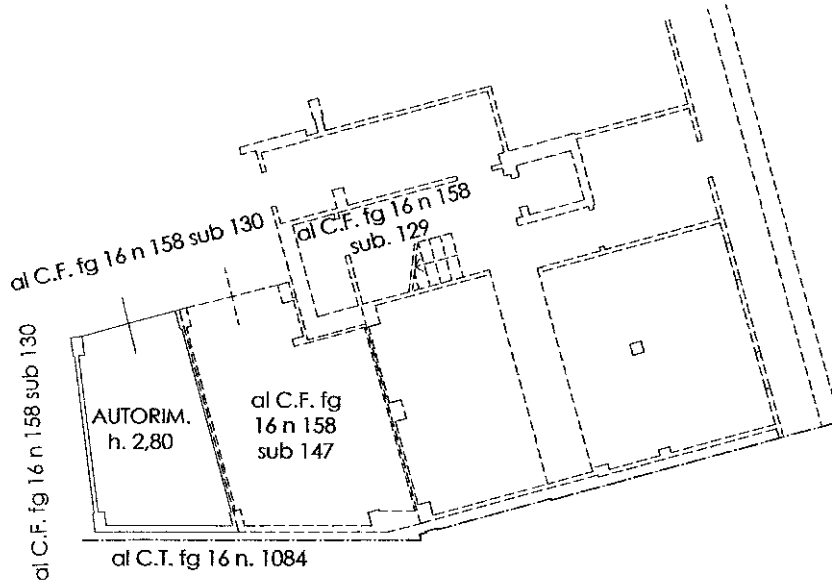

Agenzia delle Entrate
CATASTO FABBRICATI
Ufficio Provinciale di
Torino

Dichiarazione protocollo n. TO0133861 del 31/05/2018

Planimetria di u.i.u. in Comune di Pancalieri

Via San Nicolao

civ. 15

Identificativi Catastali:

Sezione:

Foglio: 16

Particella: 158

Subalterno: 169

Compilata da:

Martini Vincenzo

Iscritto all'albo:

Geometri

Prov. Torino

N. 07335

Scheda n. 1

Scala 1:200

4 - 48

PIANO INTERRATO

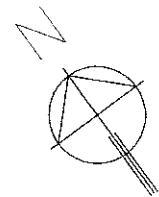
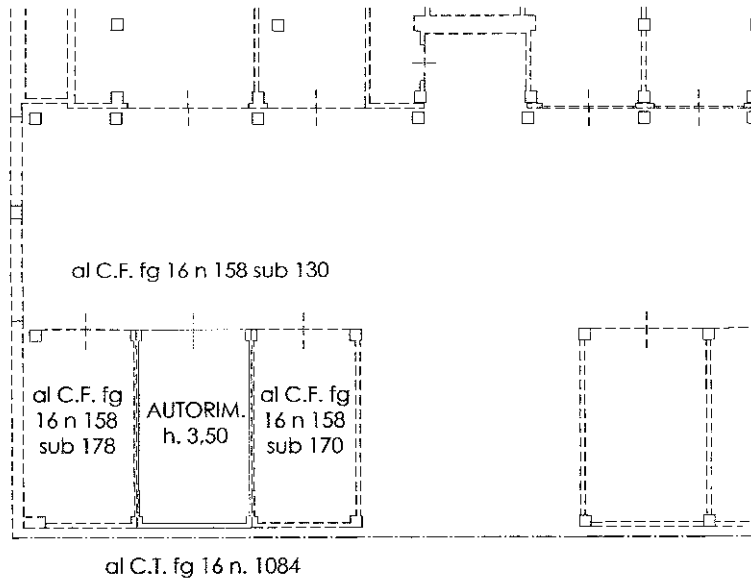

Ultima planimetria in atti

Agenzia delle Entrate
CATASTO FABBRICATI
Ufficio Provinciale di
Torino

Dichiarazione protocollo n. TO0133861 del 31/05/2018

Planimetria di u.i.u. in Comune di Pancalieri

Via San Nicolao

civ. 15

Identificativi Catastali:

Sezione:

Foglio: 16

Particella: 158

Subalterno: 170

Compilata da:

Martini Vincenzo

Iscritto all'albo:

Geometri

Prov. Torino

N. 07335

Scheda n. 1

Scala 1:200

5 - 47

PIANO INTERRATO

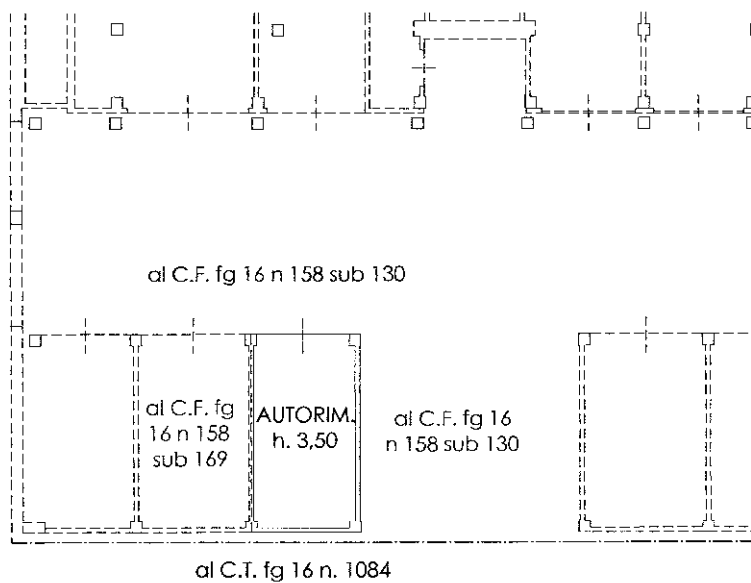

Catasto dei Fabbricati - Situazione al 30/04/2023 - Comune di PANCALIERI(G303) - < Foglio 16 - Particella 158 - Subalterno 170 >
VIA SAN NICOLAO n. 15 Piano S1

Ultima planimetria in atti

Agenzia delle Entrate
CATASTO FABBRICATI
Ufficio Provinciale di
Torino

Dichiarazione protocollo n. TO0133861 del 31/05/2018

Planimetria di u.i.u. in Comune di Pancalieri

Via San Nicolao

civ. 15

Identificativi Catastali:

Sezione:
Foglio: 16
Particella: 158
Subalterno: 171

Compilata da:
Martini Vincenzo

Iscritto all'albo:
Geometri

Prov. Torino

N. 07335

Scheda n. 1

Scala 1:200

6 - 42

PIANO INTERRATO

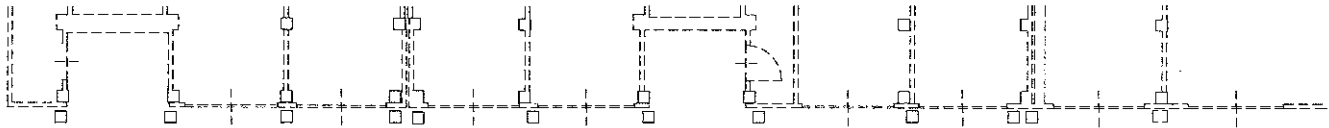

al C.F. fg 16 n 158 sub 130

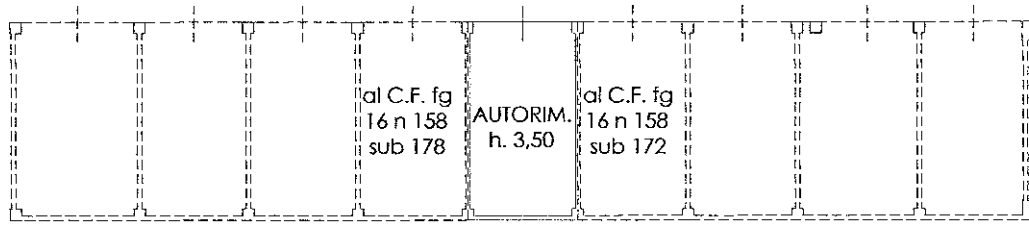

al C.T. fg 16 n. 1084

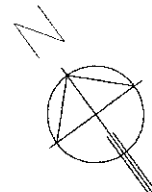

Catasto dei Fabbricati - Situazione al 30/04/2023 - Comune di PANCALIERI(G303) - < Foglio 16 - Particella 158 - Subalterno 171 >
VIA SAN NICOLAO n. 15 Piano S1

Ultima planimetria in atti

Agenzia delle Entrate
CATASTO FABBRICATI
Ufficio Provinciale di
Torino

Dichiarazione protocollo n. TO0401593 del 13/12/2017

Planimetria di u.i.u. in Comune di Pancalieri

Via Delle Scuole

civ. 2B

Identificativi Catastali:

Sezione:

Foglio: 16

Particella: 1084

Subalterno: 27

Compilata da:

Martini Vincenzo

Iscritto all'albo:
Geometri

Prov. Torino

N. 07335

Scheda n. 1

Scala 1:200

PIANO INTERRATO

9 - D4

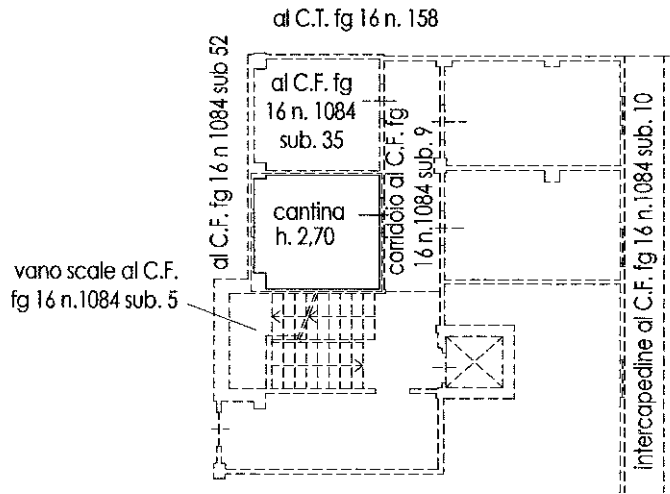

PIANO PRIMO H. 2,70

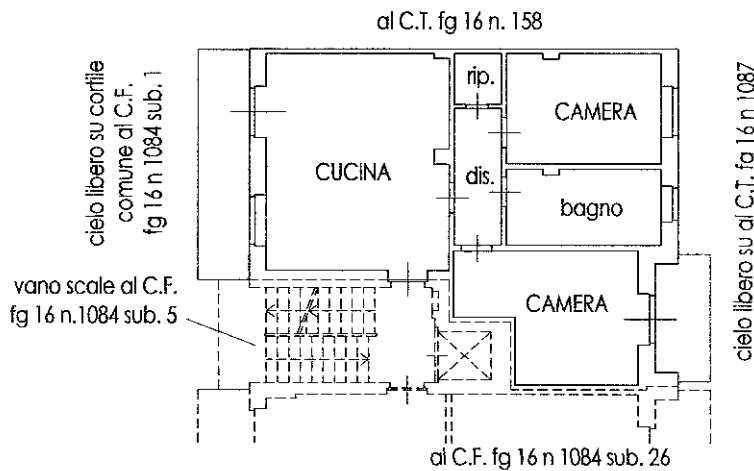

Ultima planimetria in atti

**Agenzia del Territorio
CATASTO FABBRICATI
Ufficio Provinciale di
Torino**

Dichiarazione protocollo n. TO0510188 del 19/10/2012

Planimetria di u.i.u. in Comune di Pancalieri

Piazza San Nicolao

civ. 1

Identificativi Catastali:

Sezione:
Foglio: 16
Particella: 1084
Subalterno: 44

Compilata da:
Martini Vincenzo

Iscritto all'albo:
Geometri

Prov. Torino

N. 7335

Scheda n. 1

Scala 1:200

10 - 32

PIANO INTERRATO

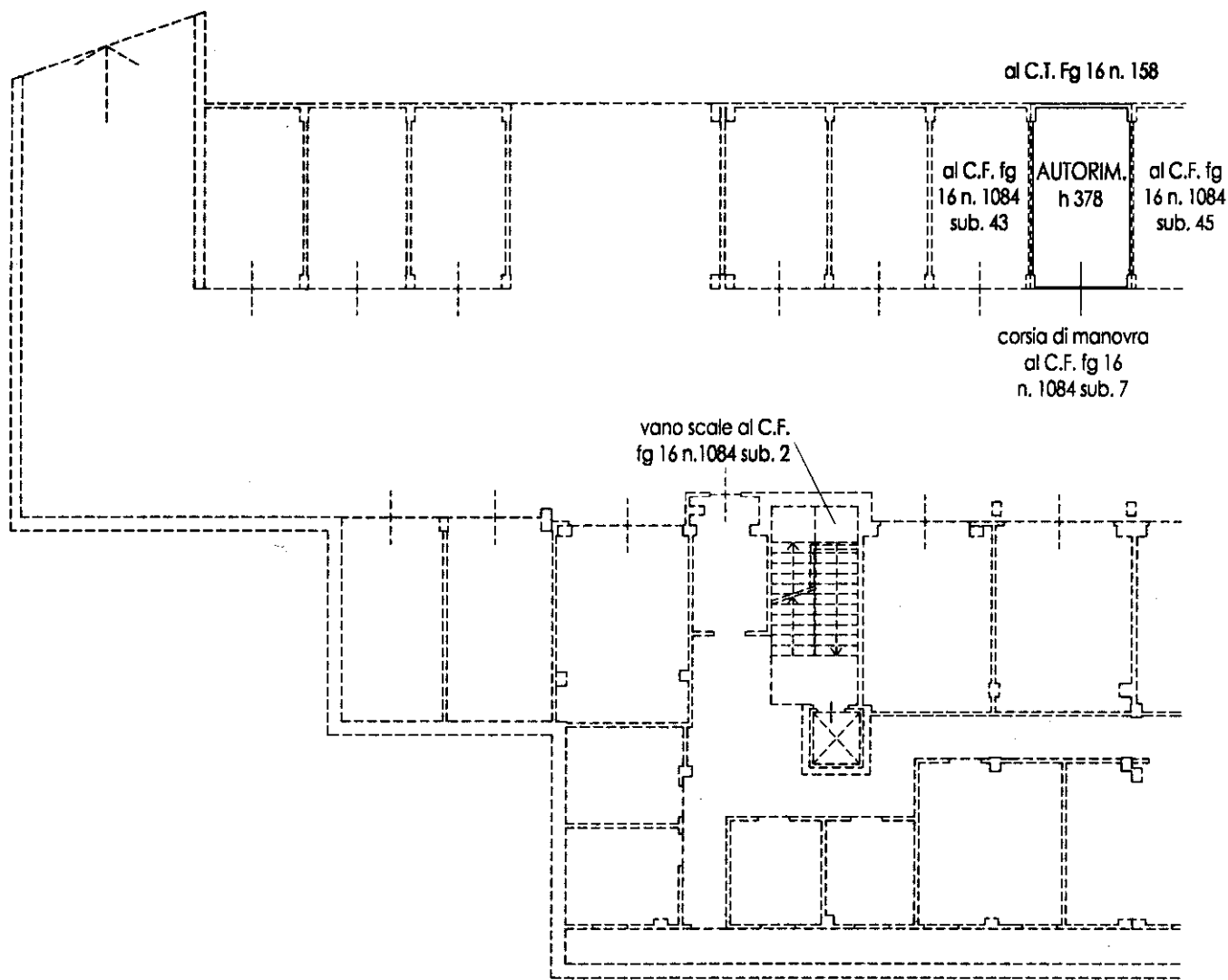

Catasto dei Fabbricati - Situazione al 30/04/2023 - Comune di PANCALIERI(G303) - < Foglio 16 - Particella 1084 - Subalterno 44 >
PIAZZA SAN NICOLAO n. 1 Piano S1

Ultima planimetria in atti