Ing. Silvia Croce

Ordine degli Ingegneri della Provincia di Lodi n.221 - C.T.U. Tribunale di Lodi n.35
Valutatore Immobiliare Certificato Livello Avanzato n.IMQ-VI-2009009
Certificatore Energetico Regione Lombardia n.7758
Via Buonarroti n.13 - 26841 Casalpusterlengo (LO)
P.IVA 11377790156 CSilvia Croce.F.: CRC SLV 68H67 G535M
cell. 338 7009009 - e-mail: crocesilvia.sc@gmail.com

PLANIMETRIA

PIANO SECONDO

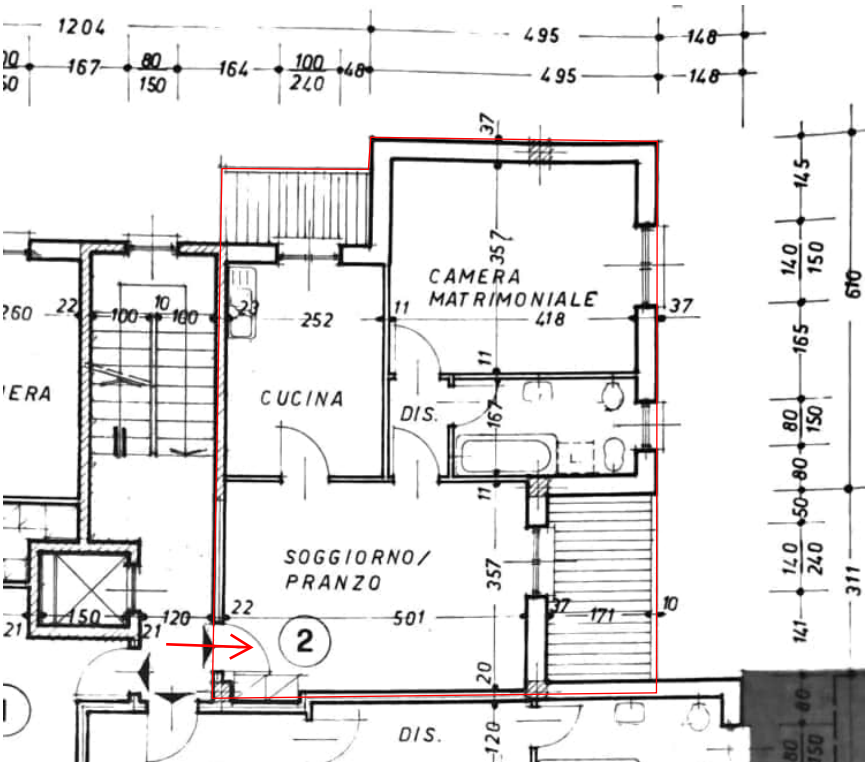

PIANO TERRA

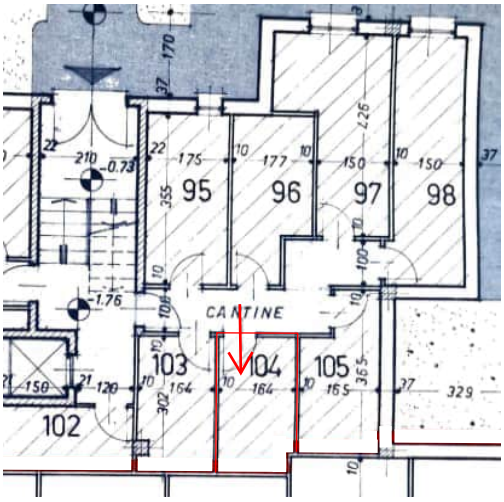

PIANO TERRA

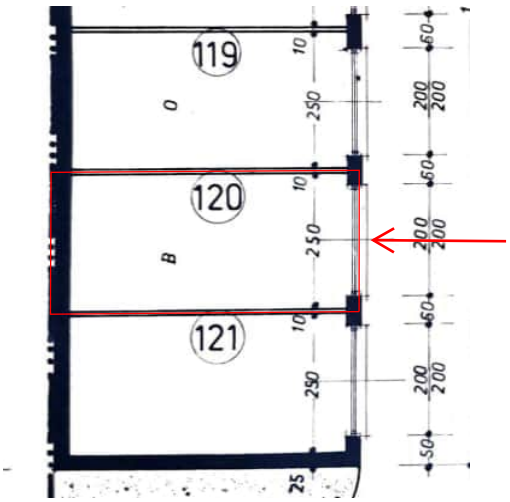

Rappresentazione non in scala