

Data: 27/09/2017 - n. BN0106283 - Richiedente CTU PISANIello PASQUALE
Scheda n. 2 - Formato di acq.: A3(297x420) - Fatt. di scala: 1:1
ultima Planimetria in atti

Agencia del Territorio
CATASTO FABBRICATI
Ufficio provinciale di Benevento

Comune di Torrecuso		Sezione:	Foglio: 11	Particella: 536	Protocollo n. BN0135026 del 24/06/2009
Dimostrazione grafica dei subalterni		Tipo Mappale n. del			Scala 1 : 500

Data: 27/09/2017 - n. BN0106283 - Richiedente CTU PISANIello PASQUALE

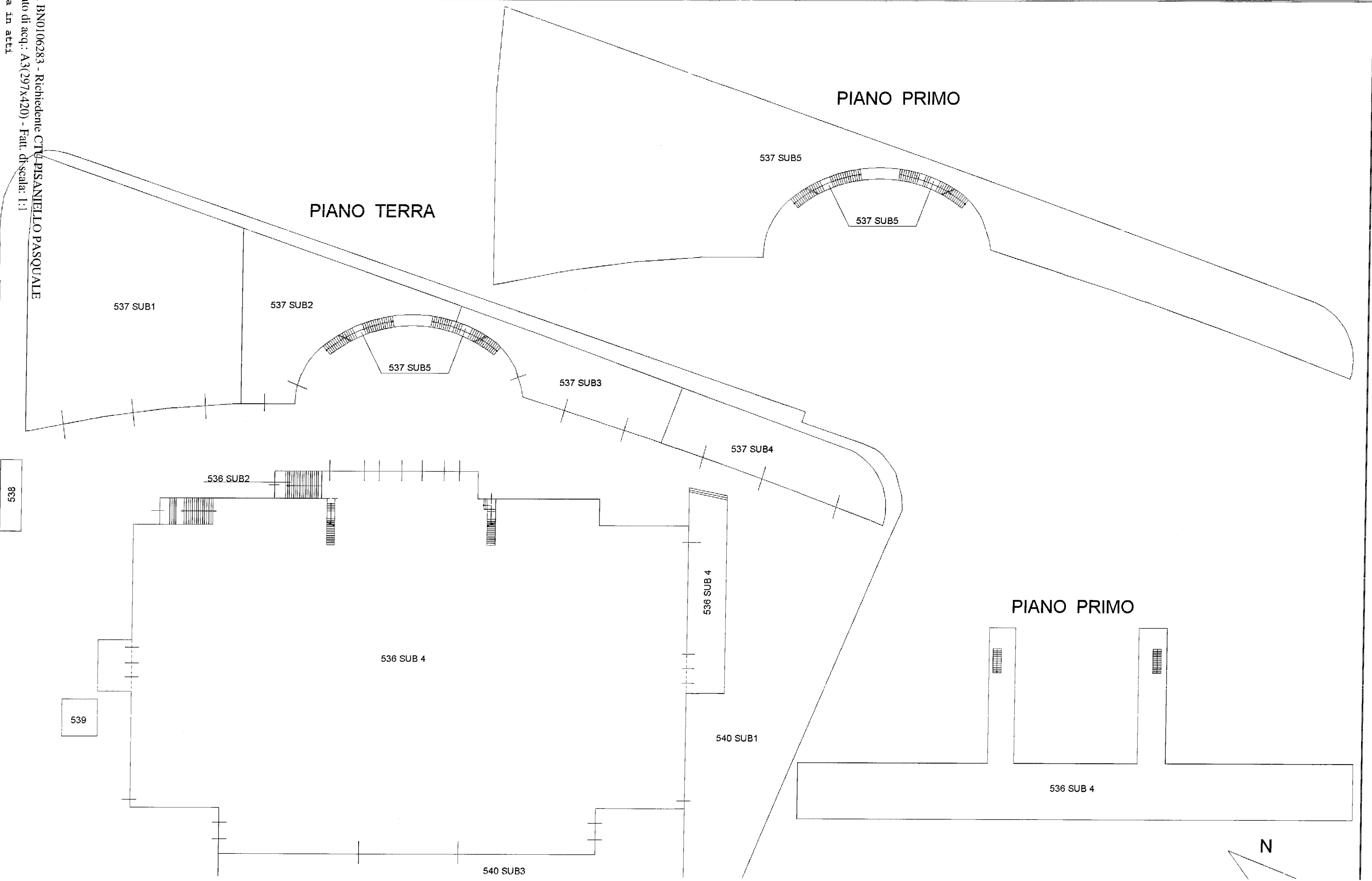

538

539

CATASTO FABBRICATI		Comune di Torrecuso		Sezione:		Foglio: 11		Particella: 536		Protocollo n. BN0135026 del 24/06/2009	
Ufficio provinciale di Benevento		Dimostrazione grafica dei subalterni		Tipo Mappale n.		del		Scala 1 : 500			

PIANO SEMINTERRATO

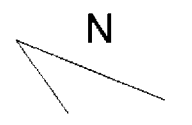
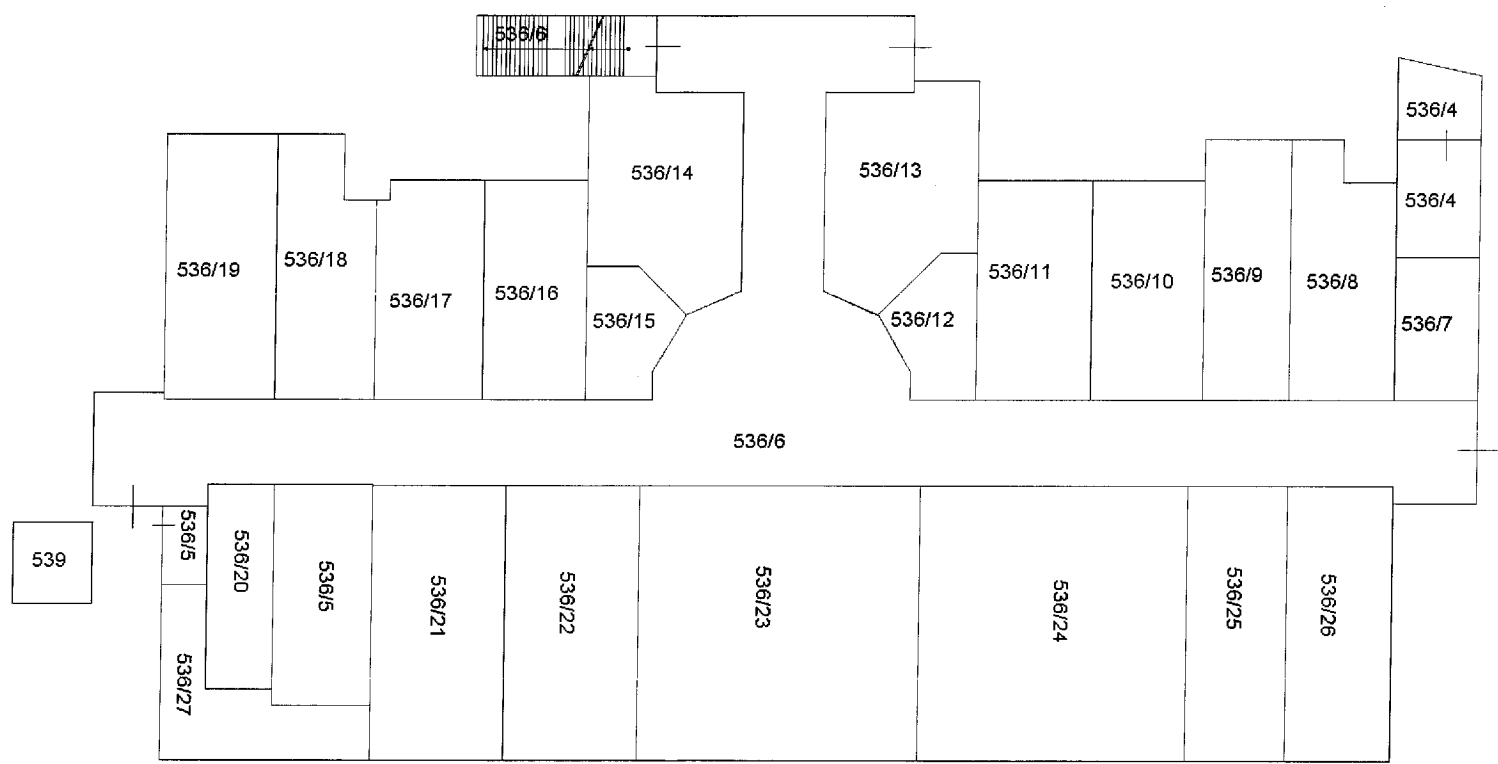

Data: 27/09/2017 - n. BN0106283 - Richiedente CTU PISANIELLO PASQUALE
 Scheda di 2 - Formato di acq.: A3(297x420) - Fat. di scala: 1:1
 ultima Planimetria in atti

Agencia del Territorio

Catasto dei Fabbricati - Circolazione del 27/09/2017 - Comune di Torrecuso

ETABORAZIONE PLANIMETRICA

11 Particella: 536 - Foglio: 11 - Subscritto all'albo: Geometri

Prov. Benevento N. 899

Data: 27/09/2017 - n. BN0106286 - Richiedente
Scheda di 2 - Formato di acq.: A3(297x420) - Fatt. di scala: 1:1
ultima Planimetria in atti

Agenzia del Territorio
CATASTO FABBRICATI
Ufficio provinciale di Benevento

Elaborato Planimetrico		11 Particella: 537 - Elaborato planimetrico > - Sub		Prov. Benevento N. 899	
Comune di Torrecuso	Sezione:	Foglio: 11	Particella: 537	Protocollo n. BN0257595	del 04/09/2007
Dimostrazione grafica dei subalterni			Tipo Mappale n.	del	Scala 1 : 500

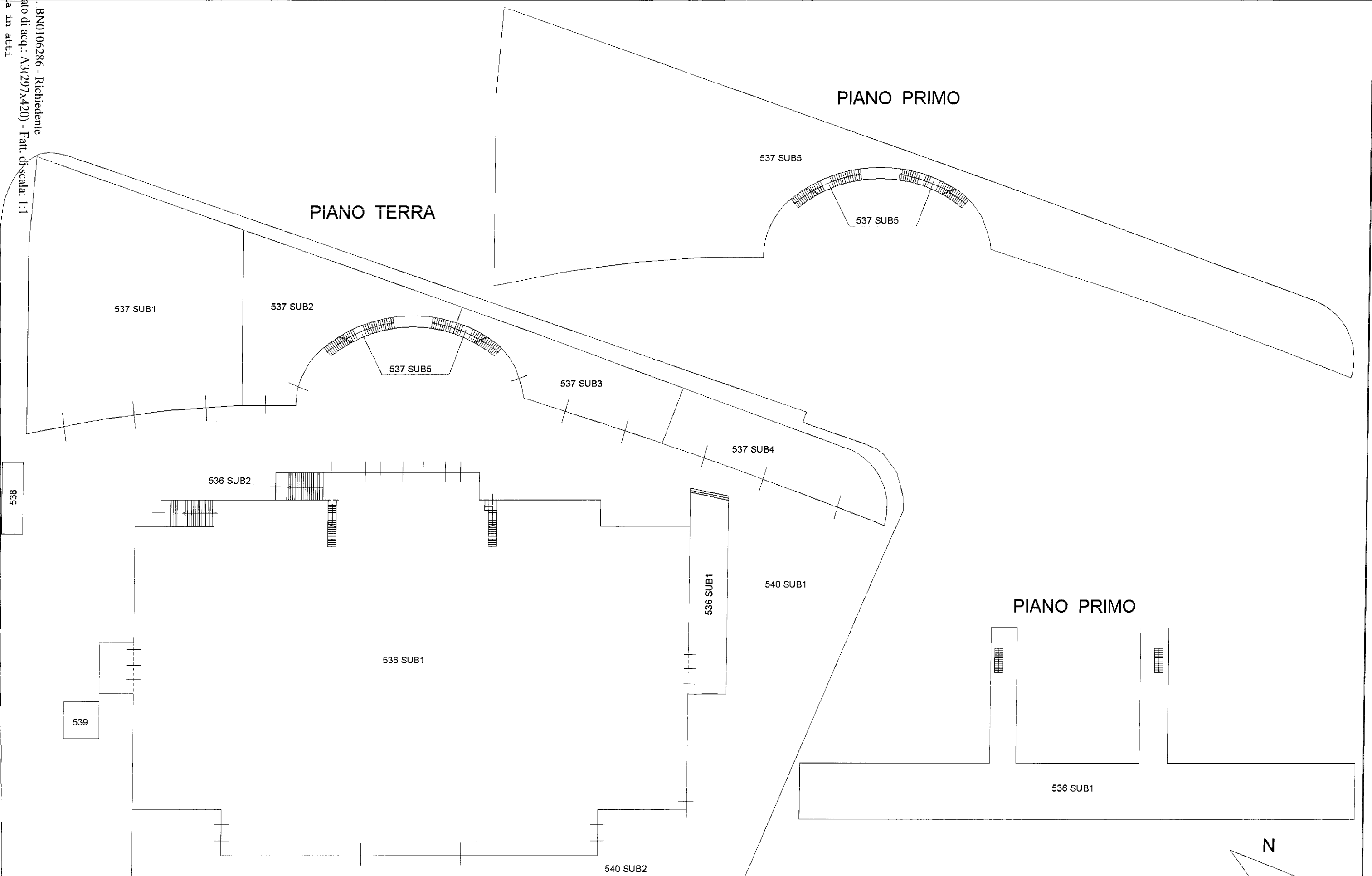

Data: 27/09/2017 - n. BN0106286 - Richiedente

Data: 27/09/2017 - n. BN0106286 - Richiedente
Scheda di di 2 - Formato di acq.: A3(297x420) - Fatt. di scala: 1:1
Ultima Planimetria in atti

Agencia del Territorio
CATASTO FABBRICATI
Ufficio provinciale di Benevento

ELENCO DEI FABBRICATI - Situazione al 27/09/2017 - Comune di Torrecuso		11 Particella: 537 - Elaborato planimetrico > - Subscritto all'albo: Geometri		Prov. Benevento	N. 899
Comune di Torrecuso	Sezione:	Foglio: 11	Particella: 537	Protocollo n. BN0257595	del 04/09/2007
Dimostrazione grafica dei subalterni			Tipo Mappale n.	del	Scala 1 : 500

PIANO SEMINTERRATO

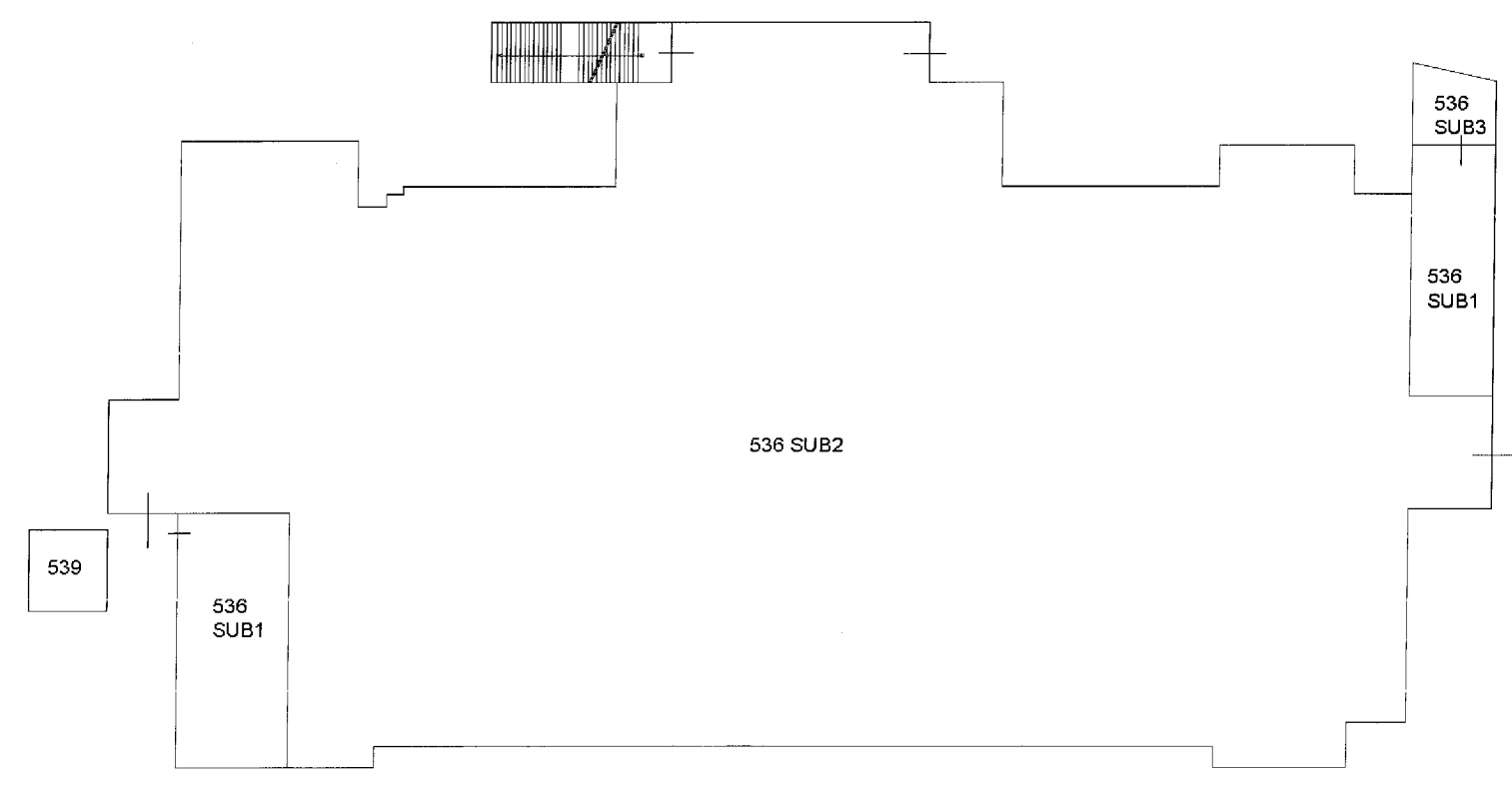

Data: 27/09/2017 - n. BN0106286 - Richiedente

Dichiarazione protocollo n. BN0135026 del 24/06/2009
11 Particella: 536 - Subalterno 4 >
Planimetria di u.i.u. in Comune di Torrecuso
Contrada Torrepalazzo civ.

Identificativi Catastali:
Sezione:
Foglio: 11
Particella: 536
Subalterno: 4

Compilata da:
Iannella Angelino
Iscritto all'albo:
Geometri
Prov. Benevento N. 899

Data: 27/09/2017 - n. BN0106243 - Richiedente PISANIELLO PASQUALE
Tot. schede: 1 - Fontato di acq.: A3(297x420) - Fatt. di scala: 1:1
Ultima Planimetria in atti

Tab. n. 1 Scala 1: 500

PIANO TERRA

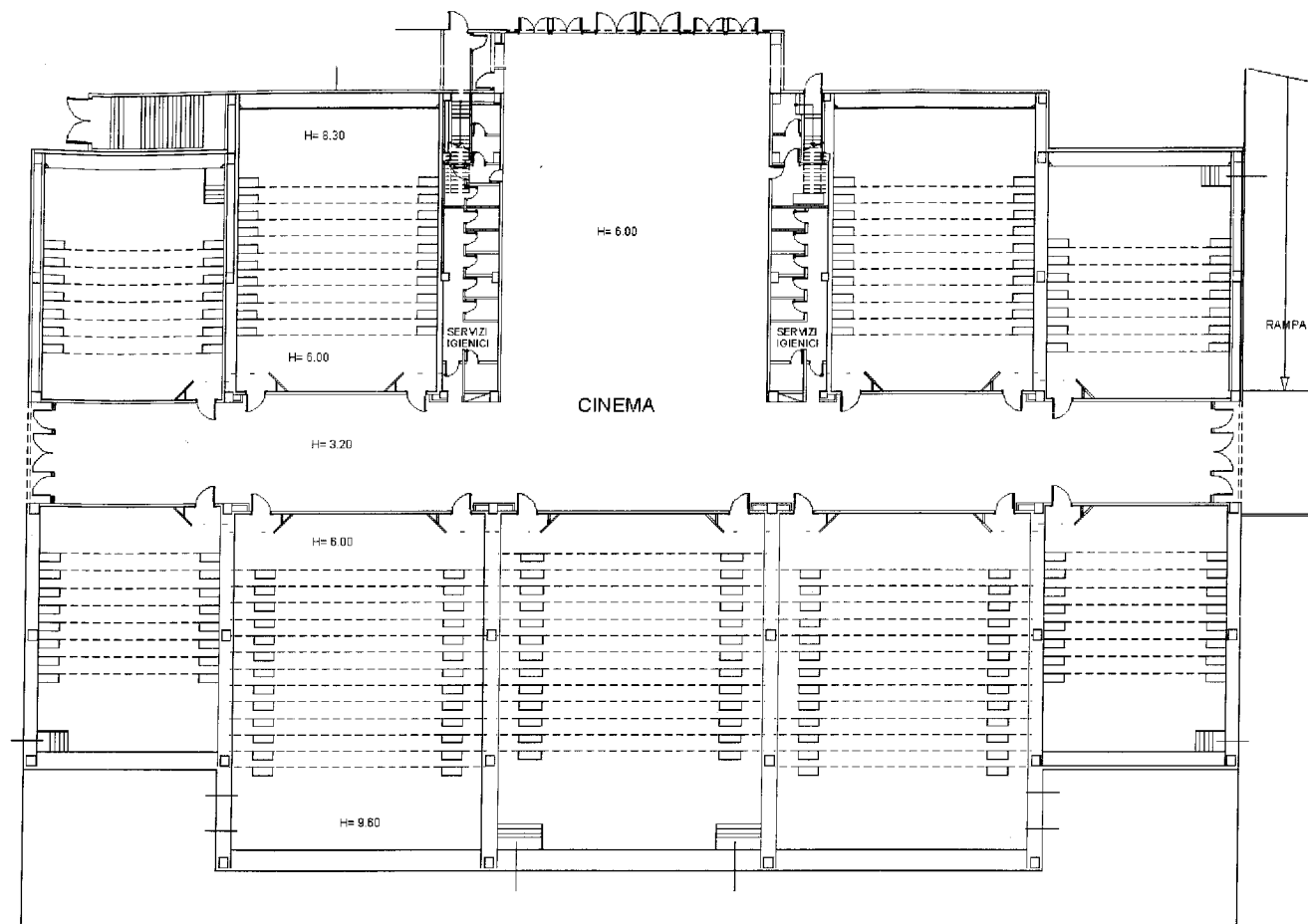

PIANO SEMINTERRATO

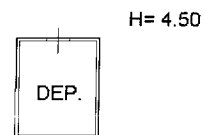

PIANO PRIMO

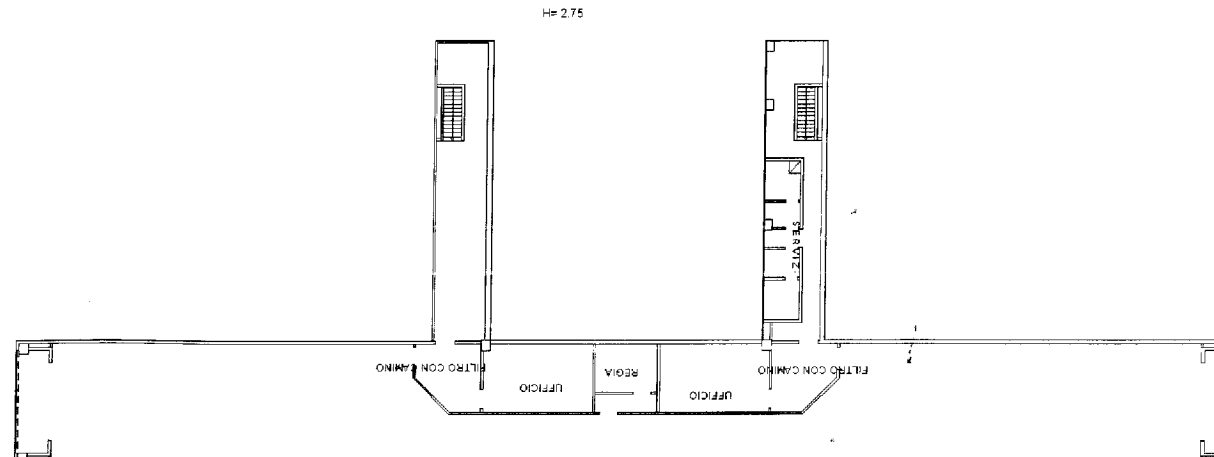

Agenzia del Territorio
CATASTO FABBRICATI
Ufficio Provinciale di
Benevento

Dichiarazione protocollo n. BN0135026 del 24/06/2009	
Planimetria di u.i.u. in Comune di Torrecuso	
Contrada Torrepalazzo	civ.
Identificativi Catastali:	Compilata da: Iannella Angelino
Sezione:	Iscritte all'albo: Geometri
Foglio: 11	Prov. Benevento
Particella: 536	N. 899
Subalterno: 7	

Scheda n. 1 Scala 1:200

PIANO SEMINTERRATO

H= 4.85

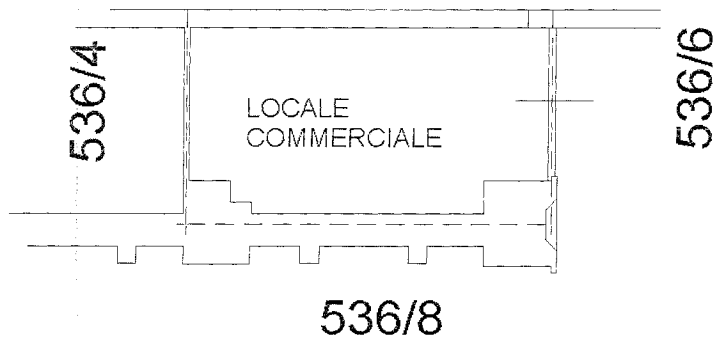

Catasto dei Fabbricati - Situazione al 27/09/2017 - Comune di TORRECUSO (C.254) - Foglio: 11 - Particella: 536 - Subalterno 7 - VIA TORREPALAZZO INSEDIAMENTO PRODUTTIVO SNC piano: S1;

Ultima Planimetria in atti

Agenzia del Territorio
CATASTO FABBRICATI
Ufficio Provinciale di
Benevento

Dichiarazione protocollo n. BN0135026 del 24/06/2009	
Planimetria di u.i.u. in Comune di Torrecuso	
Contrada Torrepalazzo	civ.
Identificativi Catastali:	Compilata da: Iannella Angelino
Sezione:	Iscritto all'albo. Geometri
Foglio: 11	Prov. Benevento
Particella: 536	N. 899
Subalterno: 8	

Scheda n. 1 Scala 1:200

PIANO SEMINTERRATO

H= 4.85

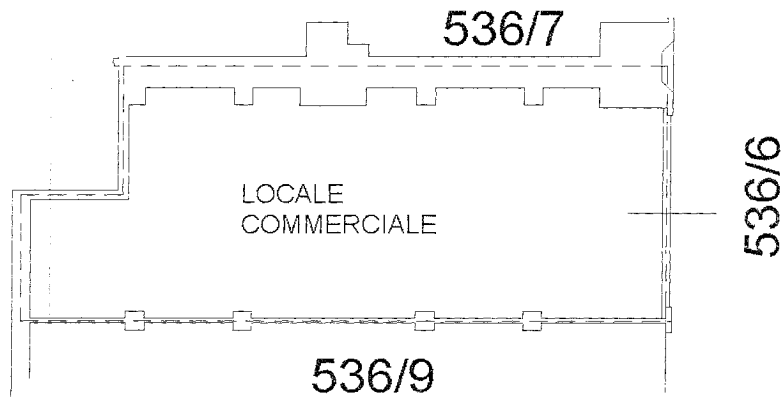

N

Catasto dei fabbricati - Situazione al 27/09/2017 - Comune di TORRECUSO (VL254) - Foglio: 11 Particella: 536 - Subalterno 8 - VIA TORREPALAZZO INSEDIAMENTO PRODUTTIVO SNC piano: S1.

Ultima Planimetria in atti

Agenzia del Territorio
CATASTO FABBRICATI
Ufficio Provinciale di
Benevento

Dichiarazione protocollo n. BN0135026 del 24/06/2009	
Planimetria di u.i.u. in Comune di Torrecuso	
Contrada Torrepalazzo civ.	
Identificativi Catastali:	Compilata da: Iannella Angelino
Sezione:	Iscritto all'albo: Geometri
Foglio: 11	Prov. Benevento
Particella: 536	N. 899
Subalterno: 9	

Scheda n. 1 Scala 1:200

PIANO SEMINTERRATO

H= 4.85

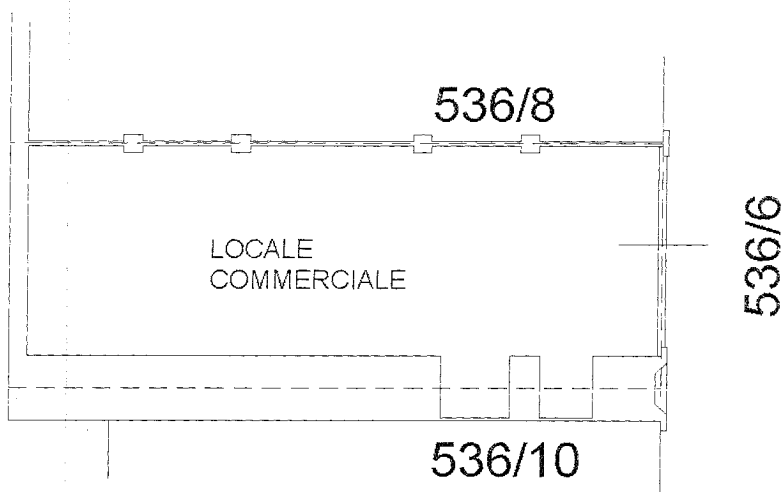

N

Catasto dei fabbricati - Situazione al 27/09/2017 - Comune di TORRECUSO (E254) - Foglio: 11 - Particella: 536 - Subalterno: 9
VIA TORREPALAZZO INSEDIAMENTO PRODUTTIVO SNC piano: S1;

Ultima Planimetria in atti

Agenzia dei Territorio
CATASTO FABBRICATI
Ufficio Provinciale di
Benevento

Dichiarazione protocollo n. BN0135026 del 24/06/2009	
Planimetria di u.i.u. in Comune di Torrecuso	
Contrada Torrepalazzo	civ.
Identificativi Catastali:	Compilata da: Iannella Angelino
Sezione:	Iscritto all'albo: Geometri
Foglio: 11	Prov. Benevento
Particella: 536	N. 899
Subalterno: 10	

Scheda n. 1 Scala 1:200

PIANO SEMINTERRATO

H= 4.85

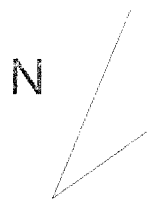
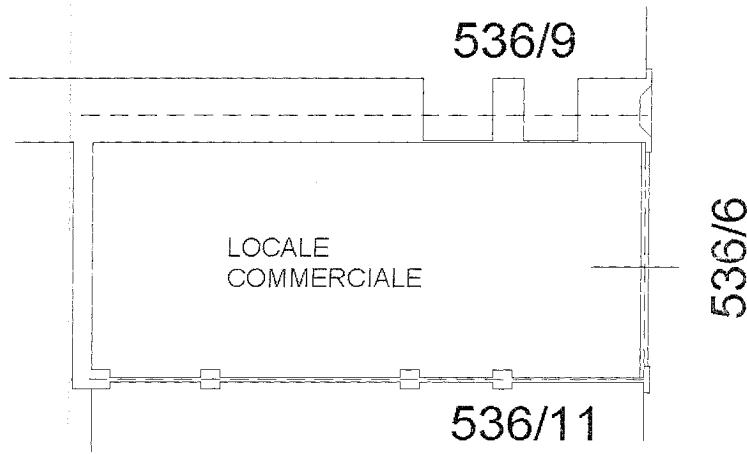

Catasto dei fabbricati - Situazione al 27/09/2017 - Comune di TORRECUSO (LZ54) - Foglio: 11 Particella: 536 - Subalterno 10
VIA TORREPALAZZO INSEDIAMENTO PRODUTTIVO SNC piano: S1;

Ultima Planimetria in atti

Agenzia del Territorio
CATASTO FABBRICATI
Ufficio Provinciale di
Benevento

Dichiarazione protocollo n. BN0135026 del 24/06/2009

Planimetria di u.i.u. in Comune di Torrecuso

Contrada Torrepalazzo

civ.

Identificativi Catastali:

Sezione:

Foglio: 11

Particella: 536

Subalterno: 11

Compilata da:

Iannella Angelino

Iscritto all'albo:

Geometri

Prov. Benevento

N. 899

Scheda n. 1

Scala 1:200

PIANO SEMINTERRATO

H= 4.85

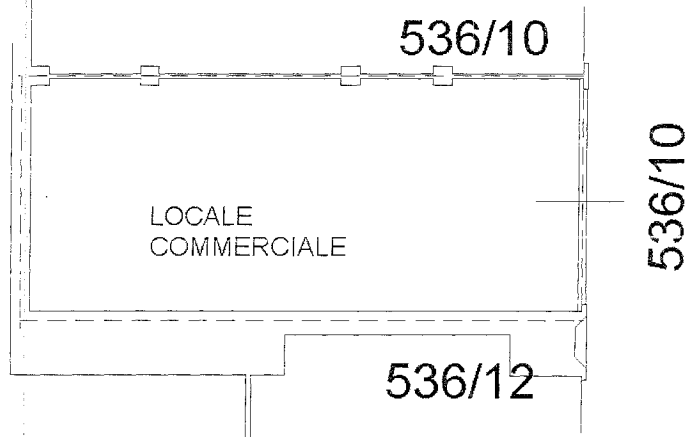

N

Catasto dei Fabbricati - Situazione al 27/09/2017 - Comune di TORRECUSO (257) - Foglio: 11 - Particella: 536 - Subalterno: 11
VIA TORREPALAZZO INSEDIAMENTO PRODUTTIVO SNC piano: S1;

Ultima Planimetria in atti

Agenzia del Territorio
CATASTO FABBRICATI
Ufficio Provinciale di
Benevento

Dichiarazione protocollo n. BN0135026 del 24/06/2009

Planimetria di u.i.u. in Comune di Torrecuso

Contrada Torrepalazzo

civ.

Identificativi Catastali:

Sezione:

Foglio: 11

Particella: 536

Subalterno: 12

Compilata da:
Iannella Angelino

Iscritto all'albo:
Geometri

Prov. Benevento

N. 899

Scheda n. 1

Scala 1:200

PIANO SEMINTERRATO

H= 4.85

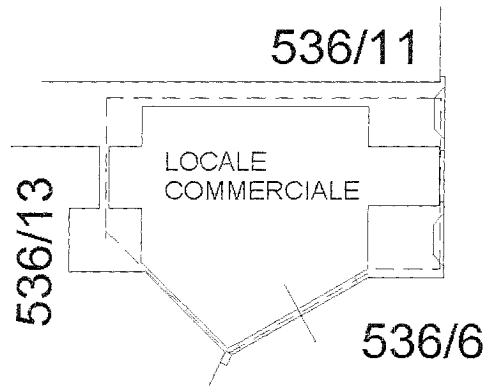

N

Ultima Planimetria in atti

Data: 27/09/2017 - n. BN0106251 - Richiedente PISANIELLO PASQUALE

Fot. schede: 1 - Formato di acq.: A4(210x297) - Fatt. di scala: 1:1

Catasto dei Fabbricati - Situazione al 27/09/2017 - Comune di TORRECUSO (LZ34) - Foglio: 11 Particella: 536 - Subalterno: 12 - VIA TORREPALAZZO INSEDIAMENTO PRODUTTIVO SNC piano: S1;

Agenzia del Territorio
CATASTO FABBRICATI
Ufficio Provinciale di
Benevento

Dichiarazione protocollo n. BN0135026 del 24/06/2009	
Planimetria di u.i.u. in Comune di Torrecuso	
Contrada Torrepalazzo	civ.
Identificativi Catastali:	Compilata da: Iannella Angelino
Sezione:	Iscritto all'albo: Geometri
Foglio: 11	Prov. Benevento
Particella: 536	N. 899
Subalterno: 13	

Scheda n. 1 Scala 1:200

PIANO SEMINTERRATO

H= 4.85

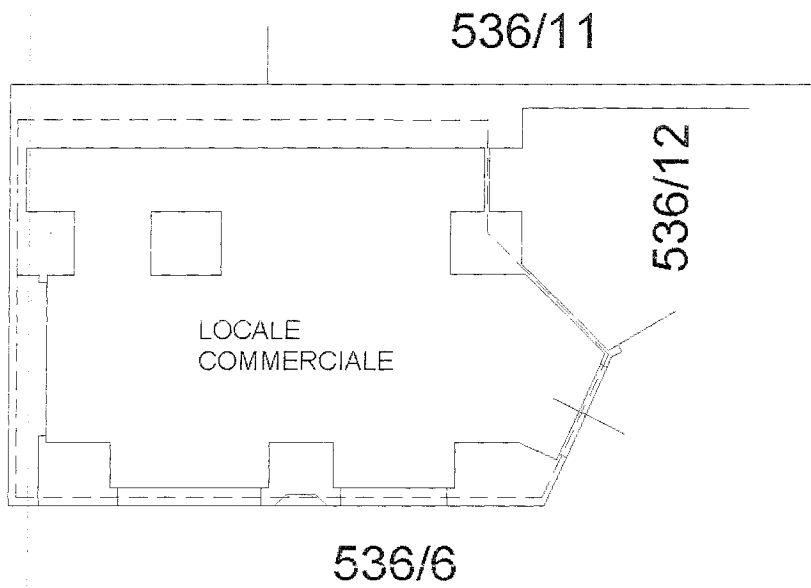

N

Catasto dei fabbricati - Situazione al 27/09/2017 - Comune di TORRECUSO (D.254) - Foglio 11 Particella 536 - Subalterno 13 - VIA TORREPALAZZO INSEDIAMENTO PRODUTTIVO SNC piano: S1;

Ultima Planimetria in atti

Agenzia del Territorio
CATASTO FABBRICATI
Ufficio Provinciale di
Benevento

Dichiarazione protocollo n. BN0135026 del 24/06/2009	
Planimetria di u.i.u. in Comune di Torrecuso	
Contrada Torrepalazzo	civ.
Identificativi Catastali:	Compilata da: Iannella Angelino
Sezione:	Iscritto all'albo: Geometri
Foglio: 11	Prov. Benevento
Particella: 536	N. 899
Subalterno: 14	

Scheda n. 1 Scala 1:200

PIANO SEMINTERRATO

H= 4.85

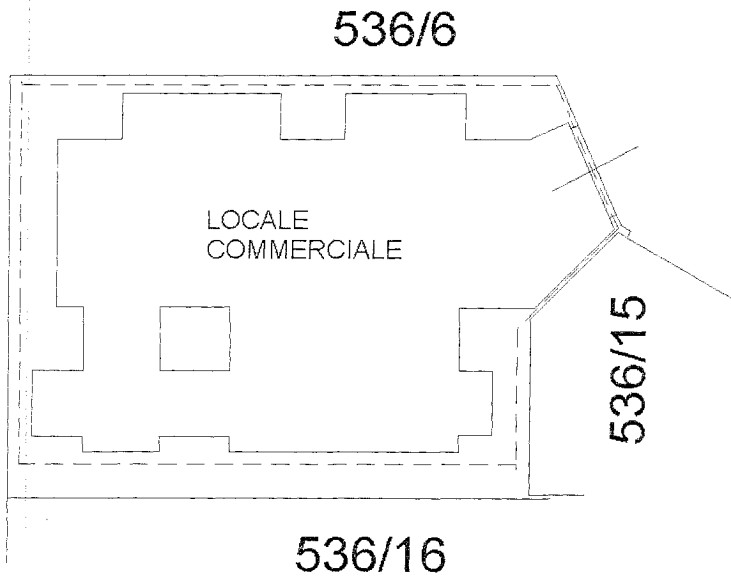

Catasto dei Fabbricati - Situazione al 27/09/2017 - Comune di TORRECUSO (L254) - Foglio: 11 Particella: 536 - Subalterno 14 - VIA TORREPALAZZO INSEDIAMENTO PRODUTTIVO SNC piano: SI;

Ultima Planimetria in atti

Agenzia del Territorio
CATASTO FABBRICATI
Ufficio Provinciale di
Benevento

Dichiarazione protocollo n. BN0135026 del 24/06/2009	
Planimetria di u.i.u. in Comune di Torrecuso	
Contrada Torrepalazzo	civ.
Identificativi Catastali:	Compilata da: Iannella Angelino
Sezione:	Iscritto all'albo: Geometri
Foglio: 11	Prov. Benevento
Particella: 536	N. 899
Subalterno: 15	

Scheda n. 1 Scala 1:200

PIANO SEMINTERRATO

H= 4.85

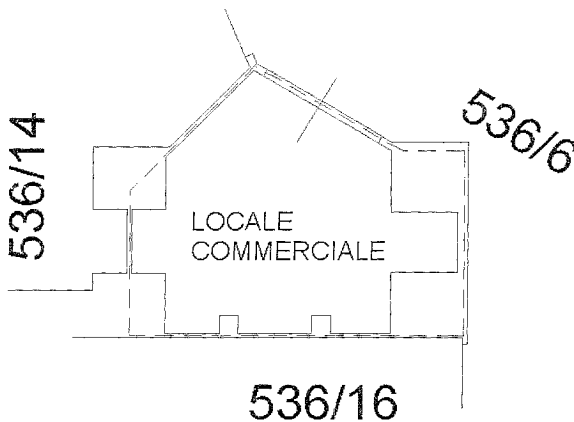

N

Catasto dei fabbricati - Situazione al 27/09/2017 - Comune di TORRECUSO (254) - Foglio: 11 Particella: 536 - Subalterno 15 - VIA TORREPALAZZO UNSEDIAMENTO PRODUTTIVO SNC piano: S1;

Ultima Planimetria in atti

Agenzia del Territorio
CATASTO FABBRICATI
Ufficio Provinciale di
Benevento

Dichiarazione protocollo n. BN0135026 del 24/06/2009	
Planimetria di u.i.u. in Comune di Torrecuso	
Contrada Torrepalazzo civ.	
Identificativi Catastali:	Compilata da: Iannella Angelino
Sezione: Foglio: 11	Iscritto all'albo: Geometri
Particella: 536	Prov. Benevento
Subalterno: 16	N. 899

Scheda n. 1 Scala 1:200

PIANO SEMINTERRATO

H= 4.85

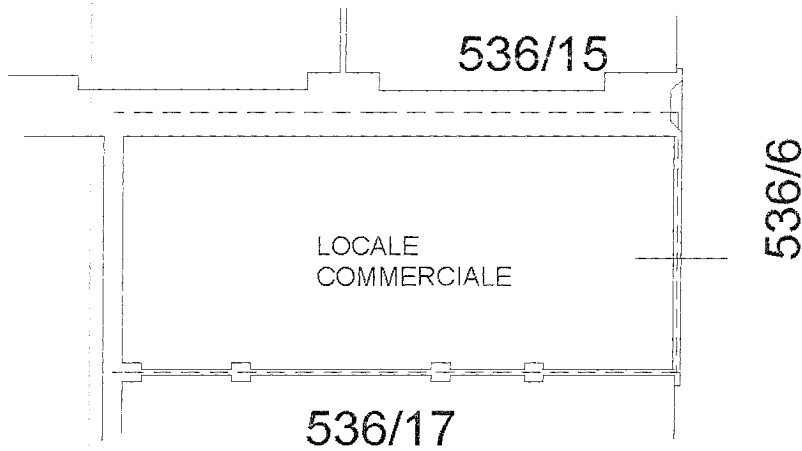

N

Catasto del Fabbricati - Situazione al 27/09/2017 - Comune di TORRECUSO (LZ54) - Foglio: 11 Particella: 536 - Subalterno 16 - VIA TORREPALAZZO INSEDIAMENTO PRODUTTIVO SNC piano: S1;

Ultima Planimetria in atti

Agenzia del Territorio
CATASTO FABBRICATI
Ufficio Provinciale di
Benevento

Dichiarazione protocollo n. BN0135026 del 24/06/2009	
Planimetria di u.i.u. in Comune di Torrecuso	
Contrada Torrepalazzo	civ.
Identificativi Catastali:	Compilata da: Iannella Angelino
Sezione:	Iscritto all'albo: Geometri
Foglio: 11	Prov. Benevento
Particella: 536	N. 899
Subalterno: 17	

Scheda n. 1 Scala 1:200

PIANO SEMINTERRATO

H= 4.85

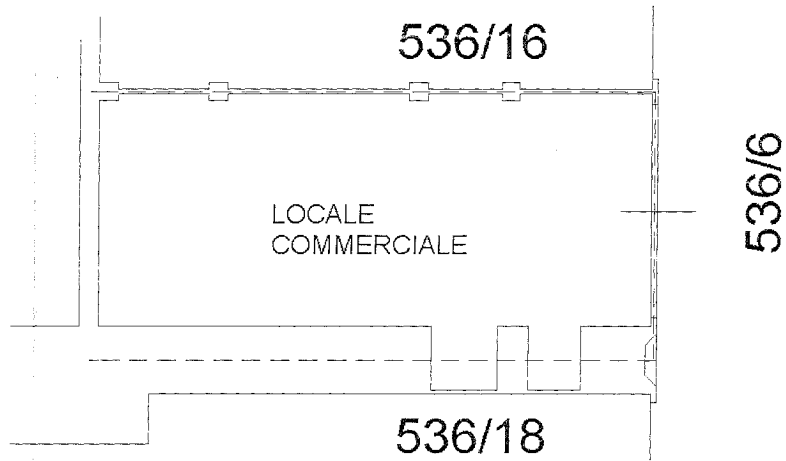

N

Catasto dei Fabbricati - Situazione al 27/09/2017 - Comune di TORRECUSO (0254) - Foglio: 11 - Particella: 536 - Subalterno 17
VIA TORREPALAZZO INSEDIAMENTO PRODUTTIVO SNC piano: S1;

Ultima Planimetria in atti

Agenzia del Territorio
CATASTO FABBRICATI
Ufficio Provinciale di
Benevento

Dichiarazione protocollo n. BN0155026 del 24/06/2009	
Planimetria di u.i.u. in Comune di Torrecuso	
Contrada Torrepalazzo	civ.
Identificativi Catastali:	Compilata da: Iannella Angelino
Sezione:	Iscritto all'albo: Geometri
Foglio: 11	Prov. Benevento
Particella: 536	N. 899
Subalterno: 18	

Scheda n. 1 Scala 1:200

PIANO SEMINTERRATO

H= 4.85

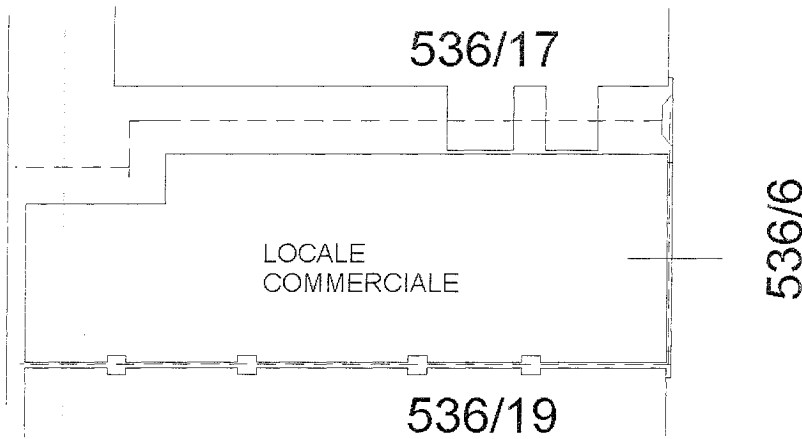

Catasto dei fabbricati - Situazione al 27/09/2017 - Comune di TORRECUSO (LZ54) - Foglio: 11 - Particella: 536 - Subalterno 18
VIA TORREPALAZZO INSEDIAMENTO PRODUTTIVO SNC piano: S1;

Ultima Planimetria in atti

Agenzia del Territorio
CATASTO FABBRICATI
Ufficio Provinciale di
Benevento

Dichiarazione protocollo n. BN0135026 del 24/06/2009

Planimetria di u.i.u. in Comune di Torrecuso

Contrada Torrepalazzo

civ.

Identificativi Catastali:

Sezione:

Foglio: 11

Particella: 536

Subalterno: 19

Compilata da:

Iannella Angelino

Iscritto all'albo:

Geometri

Prov. Benevento

N. 899

Scheda n. 1

Scala 1:200

PIANO SEMINTERRATO

H= 4.85

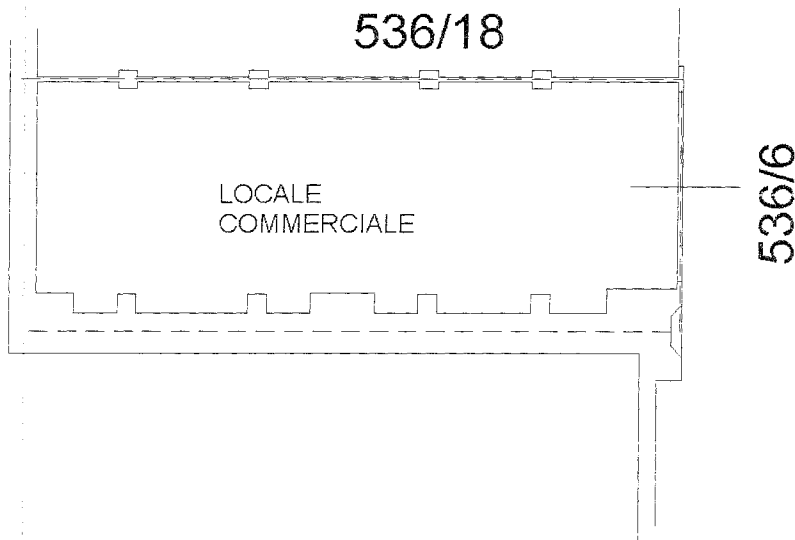

N

Catasto dei Fabbricati - Situazione al 27/09/2017 - Comune di TORRECUSO (L2534) - Foglio: 11 Particella: 536 - Subalterno 19 - VIA TORREPALAZZO INSEDIAMENTO PRODUTTIVO SNC piano: S1;

Ultima Planimetria in atti

Agenzia del Territorio
CATASTO FABBRICATI
Ufficio Provinciale di
Benevento

Dichiarazione protocollo n. BN0135026 del 24/06/2009

Planimetria di u.i.u. in Comune di Torrecuso

Contrada Torrepalazzo

civ.

Identificativi Catastali:

Sezione:

Foglio: 11

Particella: 536

Subalterno: 20

Compilata da:

Iannella Angelino

Iscritto all'albo:

Geometri

Prov. Benevento

N. 899

Scheda n. 1

Scala 1:200

PIANO SEMINTERRATO

H= 4.85

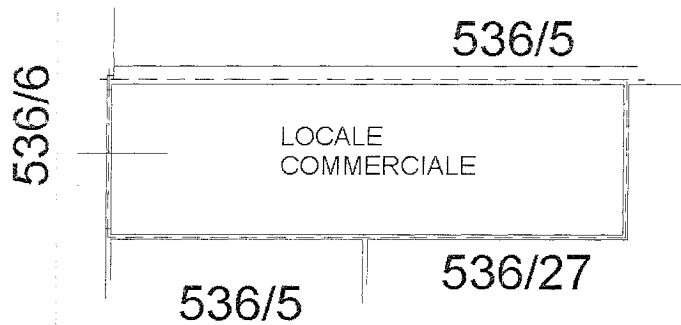

N

Catasto dei Fabbricati - Situazione al 27/09/2017 - Comune di TORRECUSO(L254) - Foglio: 11 Particella: 536 - Subalterno 20 - VIA TORREPALAZZO INSEDIAMENTO PRODUTTIVO SNC piano: S1;

Ultima Planimetria in atti

Agenzia del Territorio
CATASTO FABBRICATI
Ufficio Provinciale di
Benevento

Dichiarazione protocollo n. BN0135026 del 24/06/2009	
Planimetria di u.i.u. in Comune di Torrecuso	
Contrada Torrepalazzo civ.	
Identificativi Catastali:	Compilata da: Iannella Angelino
Sezione:	Iscritto all'albo: Geometri
Foglio: 11	
Particella: 536	
Subalterno: 21	Prov. Benevento N. 899

Scheda n. 1 Scala 1:200

PIANO SEMINTERRATO

H= 4.85

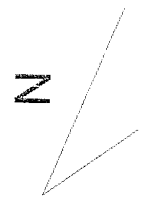
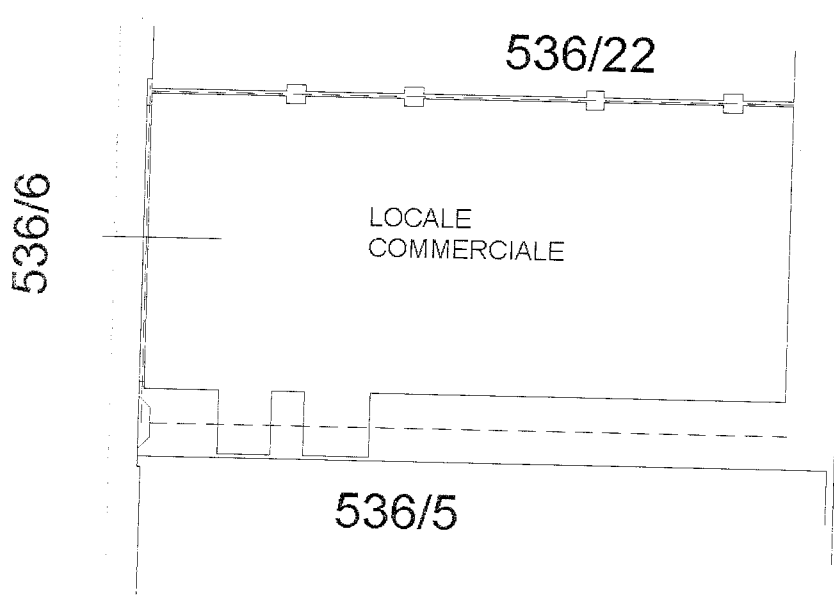

Catasto dei Fabbricati - Situazione al 27/09/2017 - Comune di TORRECUSO (I.257) - Foglio: 11 Particella: 536 - Subalterno 21 - VIA TORREPALAZZO INSEDIAMENTO PRODUTTIVO SNC piano: S1;

Ultima Planimetria in atti

Agenzia del Territorio
CATASTO FABBRICATI
Ufficio Provinciale di
Benevento

Dichiarazione protocollo n. BN0135026 del 24/06/2009

Planimetria di u.i.u. in Comune di Torrecuso

Contrada Torrepalazzo

civ.

Identificativi Catastali:

Sezione:

Foglio: 11

Particella: 536

Subalterno: 22

Compilata da:

Iannella Angelino

Iscritto all'albo:

Geometri

Prov. Benevento

N. 899

Scheda n. 1

Scala 1:200

PIANO SEMINTERRATO

H= 4.85

536/6

536/23

LOCALE
COMMERCIALE

536/21

N

Catasto dei Fabbricati - Situazione al 27/09/2017 - Comune di TORRECUSO (L254) - Foglio: 11 Particella: 536 - Subalterno: 22 - VIA TORREPALAZZO INSEDIAMENTO PRODUTTIVO SNC piano: S1;

Ultima Planimetria in atti

Agenzia del Territorio
CATASTO FABBRICATI
Ufficio Provinciale di
Benevento

Dichiarazione protocollo n. BN0135026 del 24/06/2009

Planimetria di u.i.u. in Comune di Torrecuso

Contrada Torrepalazzo

civ.

Identificativi Catastali:

Sezione:

Foglio: 11

Particella: 536

Subalterno: 23

Compilata da:

Iannella Angelino

Iscritto all'albo:

Geometri

Prov. Benevento

N. 899

Scheda n. 1

Scala 1:200

PIANO SEMINTERRATO

H= 4.85

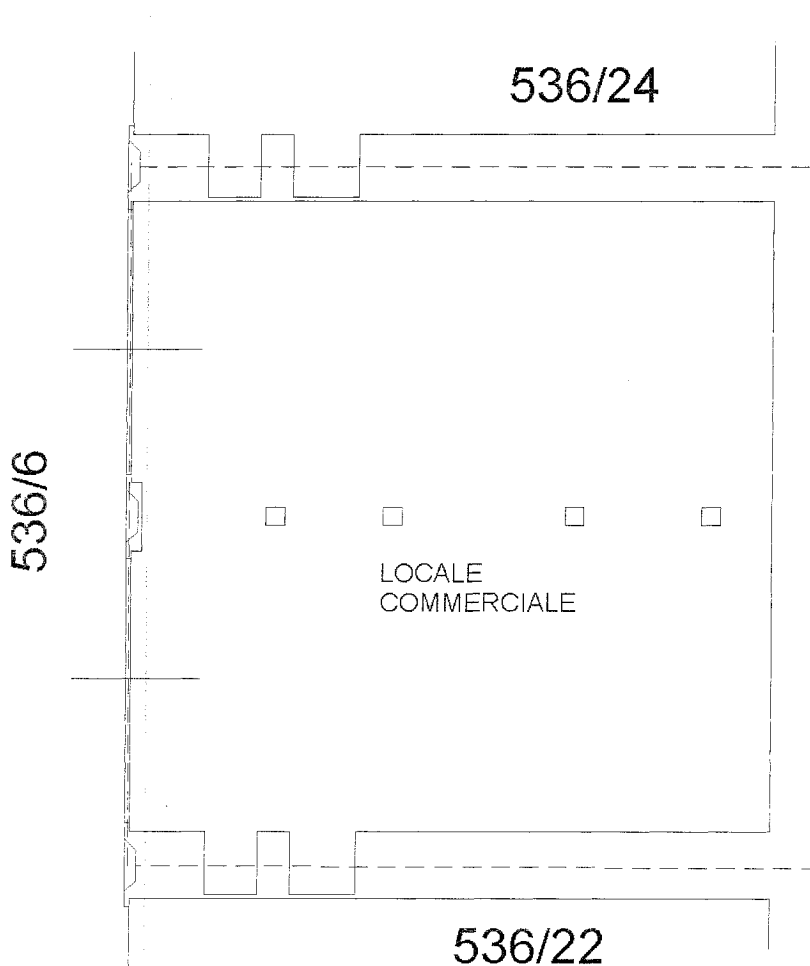

N

Catasto dei fabbricati - Situazione al 27/09/2017 - Comune di TORRECUSO (I251) - Foglio: 11 Particella: 536 - Subalterno 23
VIA TORREPALAZZO INSEDIAMENTO PRODUTTIVO SNC piano: S1;

Ultima Planimetria in atti

Agenzia del Territorio
CATASTO FABBRICATI
Ufficio Provinciale di
Benevento

Dichiarazione protocollo n. BN0135026 del 24/06/2009

Planimetria di u.i.u. in Comune di Torrecuso

Contrada Torrepalazzo

civ.

Identificativi Catastali:

Sezione:

Foglio: 11

Particella: 536

Subalterno: 24

Compilata da:

Iannella Angelino

Iscritto all'albo:

Geometri

Prov. Benevento

N. 899

Scheda n. 1

Scala 1:200

PIANO SEMINTERRATO

H= 4.85

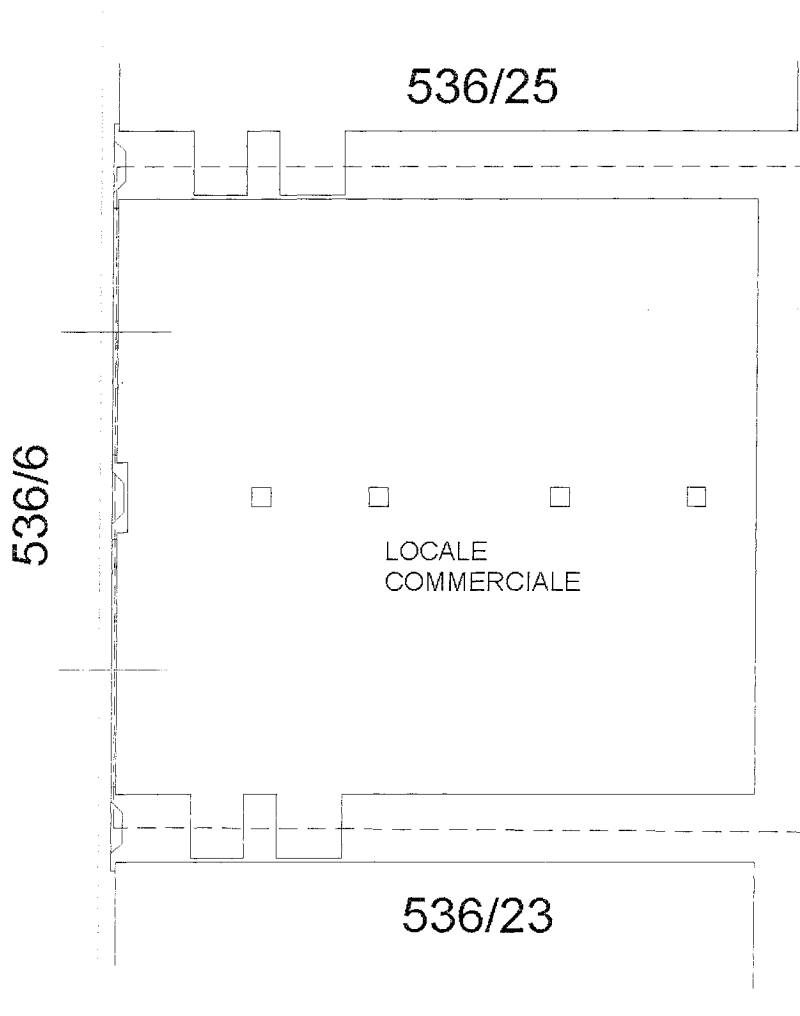

N

Catasto dei Fabbricati - Situazione al 27/09/2017 - Comune di TORRECUSO (L.254) - Foglio: 11 - Particella: 536 - Subalterno 24 - VIA TORREPALAZZO INSEDIAMENTO PRODUTTIVO SNC piano: S1;

Ultima Planimetria in atti

Agenzia del Territorio
CATASTO FABBRICATI
Ufficio Provinciale di
Benevento

Dichiarazione protocollo n. BN0135026 del 24/06/2009

Planimetria di u.i.u. in Comune di Torrecuso

Contrada Torrepalazzo

civ.

Identificativi Catastali:

Sezione:

Foglio: 11

Particella: 536

Subalterno: 25

Compilata da:
Iannella Angelino

Iscritto all'albo:
Geometri

Prov. Benevento

N. 899

Scheda n. 1

Scala 1:200

PIANO SEMINTERRATO

H= 4.85

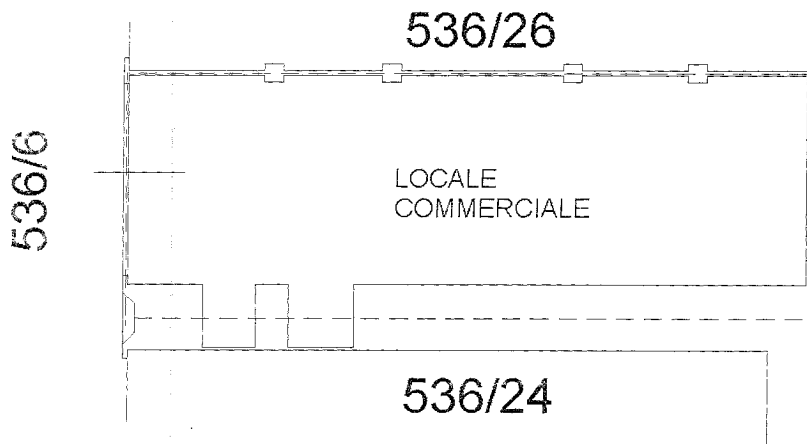

N

Ultima Planimetria in atti

Agenzia del Territorio
CATASTO FABBRICATI
Ufficio Provinciale di
Benevento

Dichiarazione protocollo n. BN0135026 del 24/06/2009

Planimetria di u.i.u. in Comune di Torrecuso

Contrada Torrepalazzo

civ.

Identificativi Catastali:

Sezione:

Foglio: 11

Particella: 536

Subalterno: 26

Compilata da:
Iannella Angelino

Iscritto all'albo:
Geometri

Prov. Benevento

N. 899

Scheda n. 1

Scala 1:200

PIANO SEMINTERRATO

H= 4.85

536/25

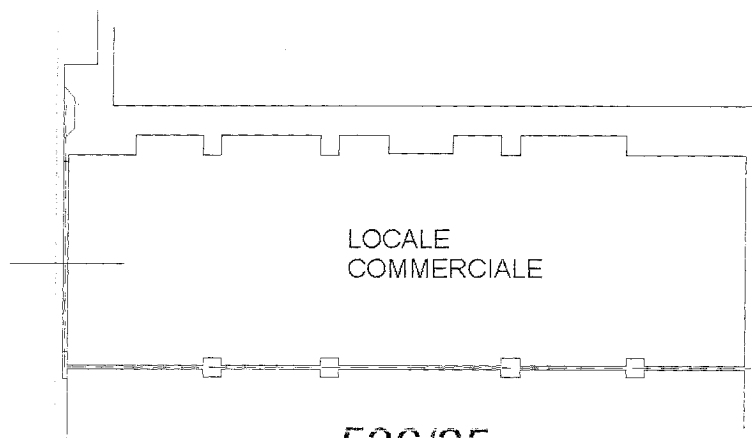

536/25

N

Catasto dei Fabbricati - Situazione al 27/09/2017 - Comune di TORRECUSO (L.254) - Foglio: 11 - Particella: 536 - Subalterno 26 - VIA TORREPALAZZO INSEDIAMENTO PRODUTTIVO SNC piano: S1;

Ultima Planimetria in atti

Agenzia del Territorio
CATASTO FABBRICATI
Ufficio Provinciale di
Benevento

Dichiarazione protocollo n. BN0174388 del 05/12/2006

Planimetria di u.i.u. in Comune di Torrecuso

Contrada Torrepalazzo

civ.

Identificativi Catastali:

Sezione:
Foglio: 11
Particella: 537
Subalterno: 2

Compilata da:
Iannella Angelino

Iscritto all'albo:
Geometri

Prov. Benevento

N. 899

Scheda n. 1

Scala 1:200

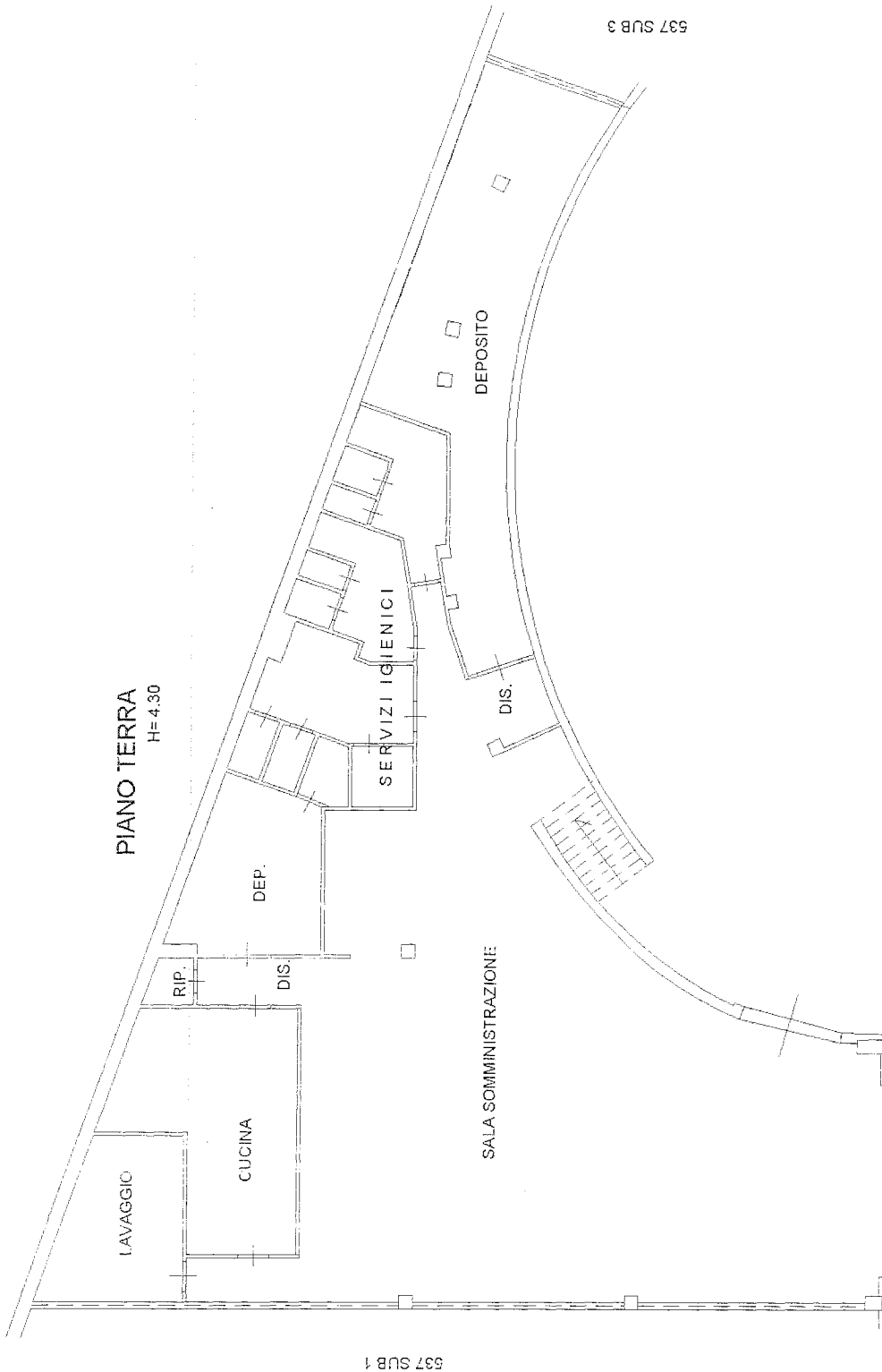

Catasto dei fabbricati - Situazione al 27/09/2017 - Comune di TORRECUSO (I.257) - Foglio: 11 Particella: 537 - Subalterno: 2
VIA TORREPALAZZO INSEDIAMENTO PRODUTTIVO SNC piano: T;

Ultima Planimetria in atti

Agenzia del Territorio
CATASTO FABBRICATI
Ufficio Provinciale di
Benevento

Dichiarazione protocollo n. BN0217590 del 02/07/2007

Planimetria di u.i.u. in Comune di Torrecuso

Contrada Torrepalazzo

civ.

Identificativi Catastali:

Sezione:
Foglio: 11
Particella: 537
Subalterno: 3

Compilata da:

Iannella Angelino
Iscritto all'albo:
Geometri

Prov. Benevento

N. 899

Scheda n. 1

Scala 1:200

PIANO TERRA

H= 3.70

537 SUB 2

W.C.

W.C.

DEP.

DIS.

CUCINA

W.C.

DIS.

UFFICIO

SALA SOMMINISTRAZIONE

537 SUB 4

N



Catasto dei fabbricati - Situazione al 27/09/2017 - Comune di TORRECUSO (L254) - < foglio: 11 Particella: 537 - Subalterno 3 - VIA TORREPALAZZO INSEDIAMENTO PRODUTTIVO SNC piano: T;

Ultima Planimetria in atti

**Agenzia del Territorio
CATASTO FABBRICATI
Ufficio Provinciale di
Benevento**

Dichiarazione protocollo n. BN0257595 del 04/09/2007

Planimetria di u.i.u. in Comune di Torrecuso

Contrada Torrepalazzo

civ.

Identificativi Catastali:

Sezione:
Foglio: 11
Particella: 537
Subalterno: 4

Compilata da:
Iannella Angelino

Iscritto all'albo:
Geometri

Prov. Benevento

N. 899

Scheda n. 1

Scala 1:200

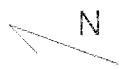
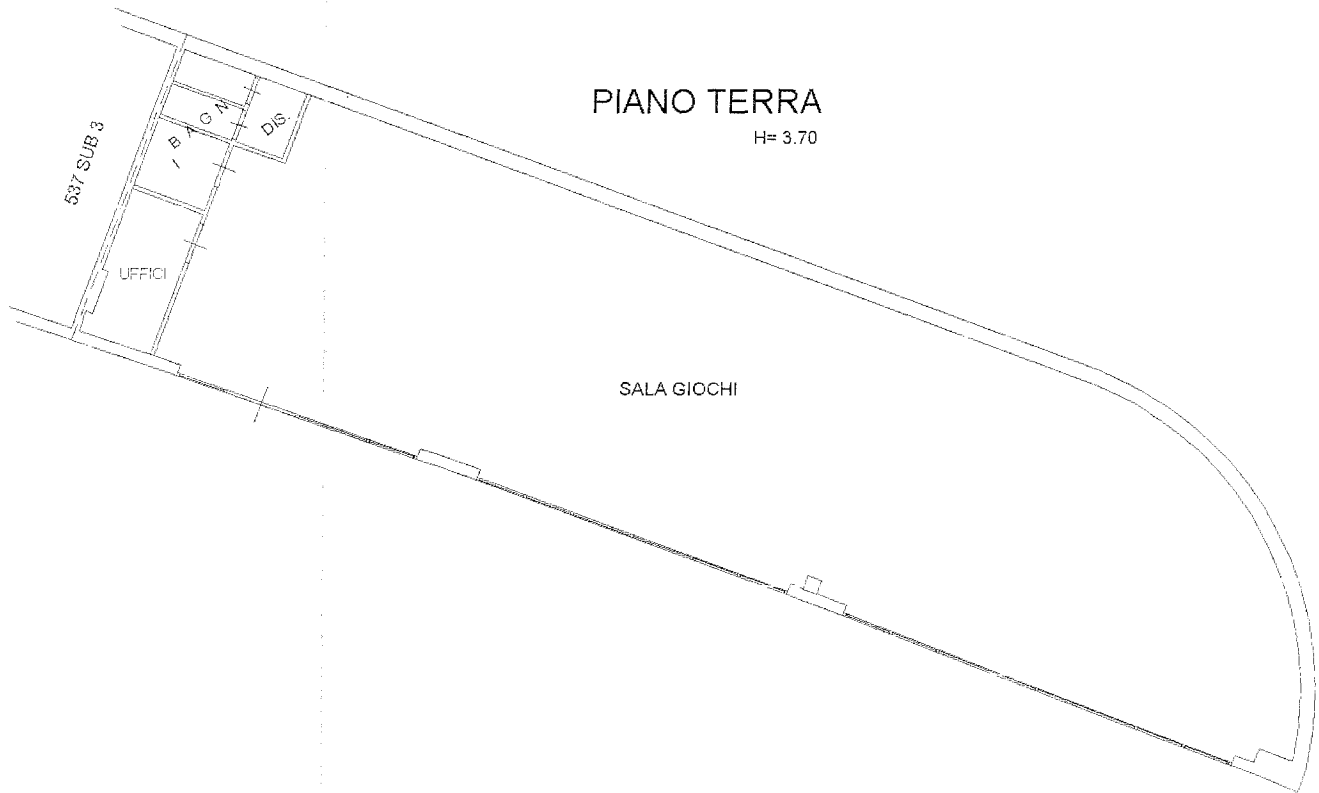

Catasto dei Fabbricati - Situazione al 27/09/2017 - Comune di TORRECUSO (I-2254) - Foglio: 11 - Particella: 537 - Subalterno: 4 - VIA TORREPALAZZO INSEDIAMENTO PRODUTTIVO SNC piano: T;

Ultima Planimetria in atti

Agenzia del Territorio
CATASTO FABBRICATI
Ufficio Provinciale di
Benevento

Dichiarazione protocollo n. BN0107853 del 21/07/2006	
Planimetria di u.i.u. in Comune di Torrecuso	
Contrada Torrepalazzo	civ.
Identificativi Catastali:	Compilata da:
Sezione:	Iannella Angelino
Foglio: 11	Iscritto all'albo:
Particella: 538	Geometri
Subalterno:	Prov. Benevento N. 899

Scheda n. 1 Scala 1:200

PIANO TERRA

H= 3.00

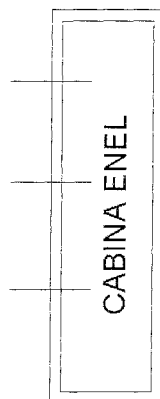

N

Catasto dei Fabbricati - Situazione al 27/09/2017 - Comune di TORRECUSO (L254) - Foglio 11 Particella 538 - Sub: VIA TORREPALAZZO INSEDIAMENTO PRODUTTIVO SNC piano: T;

Ultima Planimetria in atti

Agenzia del Territorio
CATASTO FABBRICATI
Ufficio Provinciale di
Benevento

Dichiarazione protocollo n. BN0107853 del 21/07/2006

Planimetria di u.i.u. in Comune di Torrecuso

Contrada Torrepalazzo

civ.

Identificativi Catastali:

Sezione:

Foglio: 11

Particella: 539

Subalterno:

Compilata da:

Iannella Angelino

Iscritto all'albo:

Geometri

Prov. Benevento

N. 899

Scheda n. 1

Scala 1:200

PIANO SEMINTERRATO

H= 4.50

RISERVA IDRICA
ANTINCENDIO

N

Catasto dei Fabbricati - Sifrazione al 27/09/2017 - Comune di TORRECUSO (L254) - Foglio: 11 Particella: 539 - Sub: VIA TORREPALAZZO INSEDIAMENTO PRODUTTIVO SNC piano: S1;

Ultima Planimetria in atti