

**Agenzia del Territorio
CATASTO FABBRICATI
Ufficio Provinciale di
Matera**

Dichiarazione protocollo n. MT0033931 del 30/05/2006

Planimetria di u.i.u. in Comune di Bernalda

Via Padre Mario Pagano

civ. SNC

Identificativi Catastali:

Sezione:
Foglio: 43
Particella: 503
Subalterno: 33

Compilata da:
Palumbo Rocco

Iscritto all'albo:
Geometri

Prov. Matera

N. 1002

Scheda n. 1 Scala 1:200

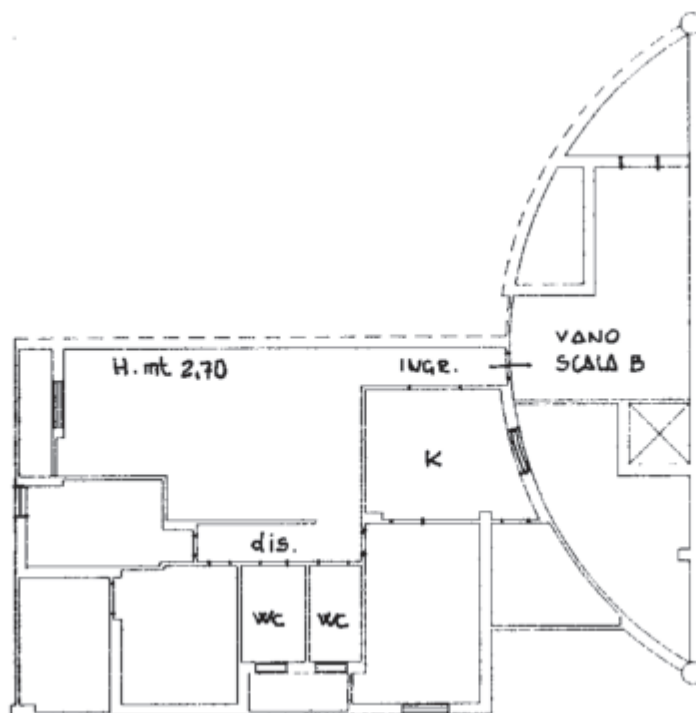

PIANTA QUARTO PIANO

Catasto dei Fabbricati - Situazione al 30/07/2018 - Comune di BERNALDA (A801) - < Foglio: 43 - Particella: 503 - Subalterno: 33 >
VIALE PADRE MARIO PAGANO SNC piano: 4 scala: B;

Ultima planimetria in atti

Agenzia del Territorio
CATASTO FABBRICATI
Ufficio Provinciale di
Matera

Dichiarazione protocollo n. MT0033931 del 30/05/2006

Planimetria di u.i.u. in Comune di Bernalda

Via Padre Mario Pagano

civ. SNC

Identificativi Catastali:

Sezione:
Foglio: 43
Particella: 503
Subalterno: 34

Compilata da:
Palumbo Rocco
Iscritto all'albo:
Geometri

Prov. Matera

N. 1002

Scheda n. 1

Scala 1:200



PIANTA PIANO TERRA



Ultima planimetria in atti

PIANTA PIANO TERRA STATO RILEVATO

