

MODULARIO
F. rig. rend. 487



MINISTERO DELLE FINANZE
DIPARTIMENTO DEL TERRITORIO
CATASTO EDILIZIO URBANO (RDL 13-4-1939, n. 652)

MOD. **BN** (C)

LIRE
200

Planimetria di u.i.u. in Comune di SALSOMAGGIORE TERME via PIAVE civ. 23

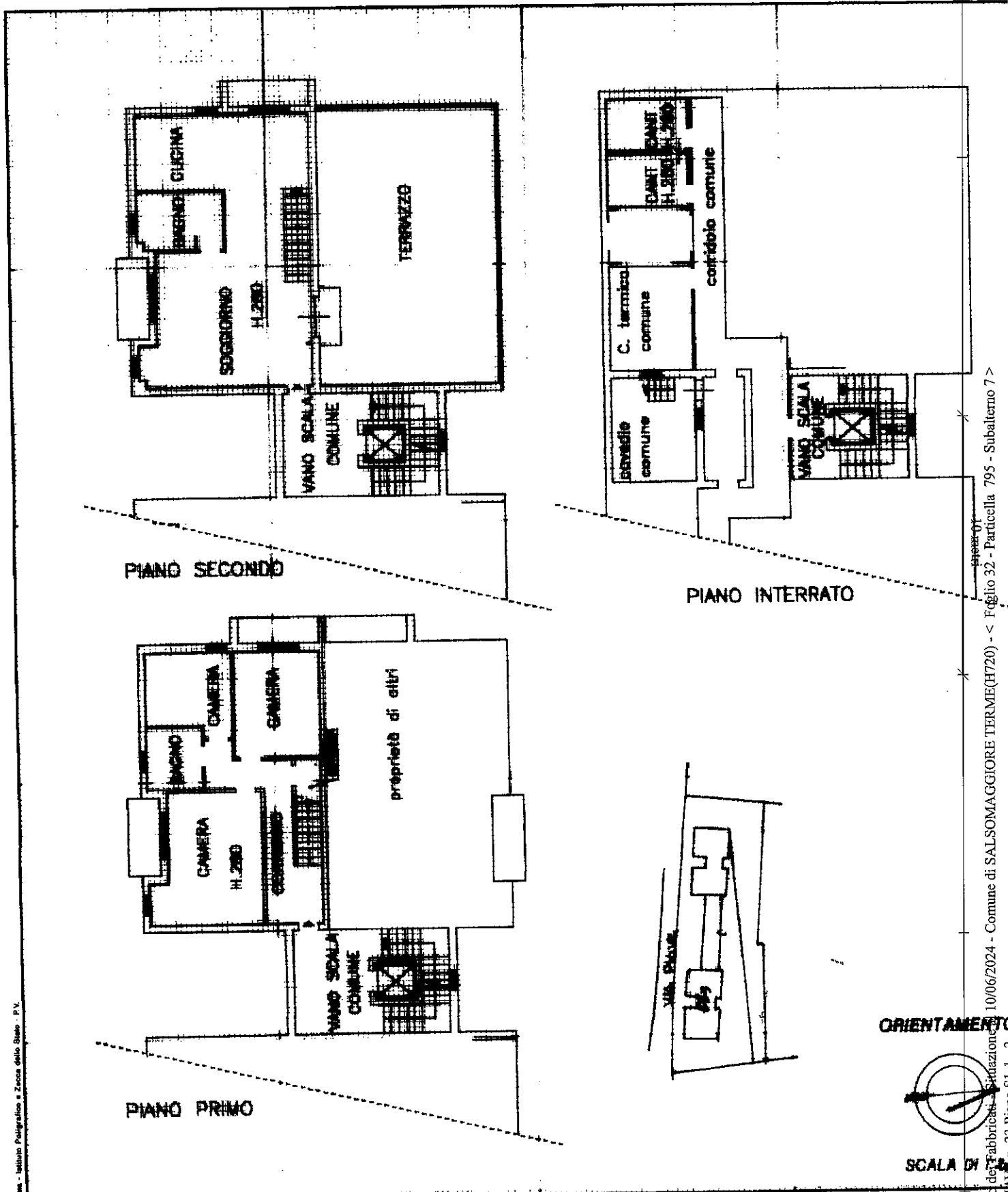

10/06/2024 - Comune di SALSOMAGGIORE TERME(H720) - < Foglio 32 - Particella 795 - Subalterno 7 >

ORIENTAMENTO

SCALA DI

Dichiarazione di N.C.
Denuncia di variazione

Compilata dal GEOMETRA
(Titolo, cognome e nome)
GIOVANNI BARATTA



RISERVATO ALL'UFFICIO

231641

12 DIC. 2000

Data presentazione: 10/06/2024 Iscritto all'Albo dei GEOMETRI
Totale schede: 1 Formato di acquisizione: A4(210x297) della Provincia di BOLOGNA
n. 644 sub. 1 data 10-2000 Firma [Signature]

E=37000

1 Particella: 795

