

TRIBUNALE DI CREMONA

Esecuzione Immobiliare n.4/2021 R.G.E.
promossa da DEUTSCHE BANK MUTUI S.p.A.

contro **Testo**

Immobile in Pidenza, Via Borgo Fornace n.4

SCHIZZO PLANIMETRICO

LOTTO C.1

— TAVOLA 8 —
Allegato B8

IL CTU



Roberto Palù geometra - Via Ponchielli n.1 - Soresina (Cremona)

tel.: 0374-417444 - e-mail: 0709geom.roberto@gmail.com

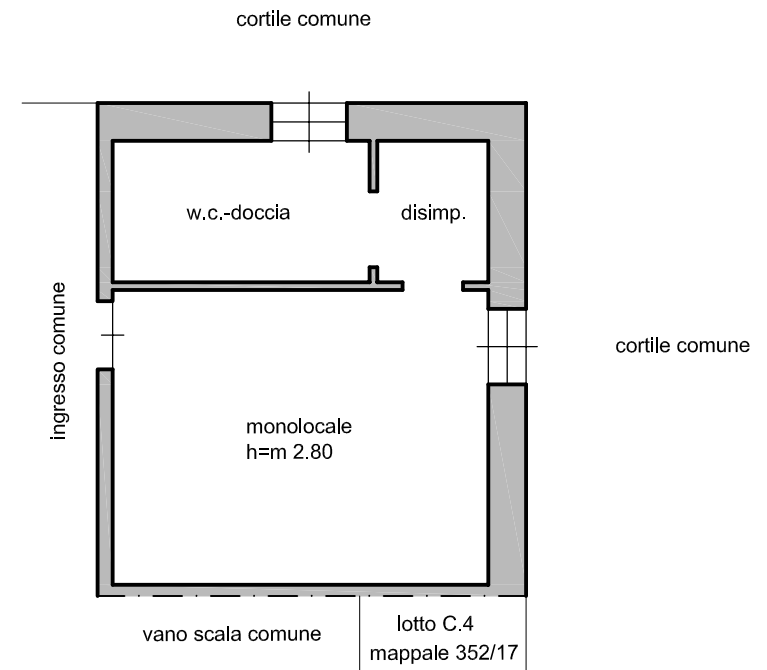

PIANO TERRA

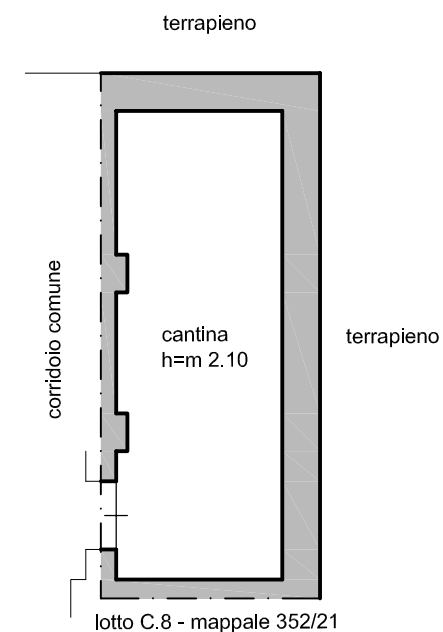

PIANO INTERRATO

