

**Agenzia delle Entrate**  
**CATASTO FABBRICATI**  
Ufficio Provinciale di  
Cremona

Dichiarazione protocollo n. \_\_\_\_\_ del \_\_\_\_\_  
Comune di Torlino Vimercati  
Piazzale Cadè' \_\_\_\_\_

civ. 18

Identificativi Catastali:

Sezione:

Foglio: 6

Particella: 211

Subalterno: 502

Compilata da:  
Simonetta Domenico

Iscritto all'albo:  
Geometri

Prov. Cremona

N. 1599

Planimetria

Scheda n. 1

Scala 1:200

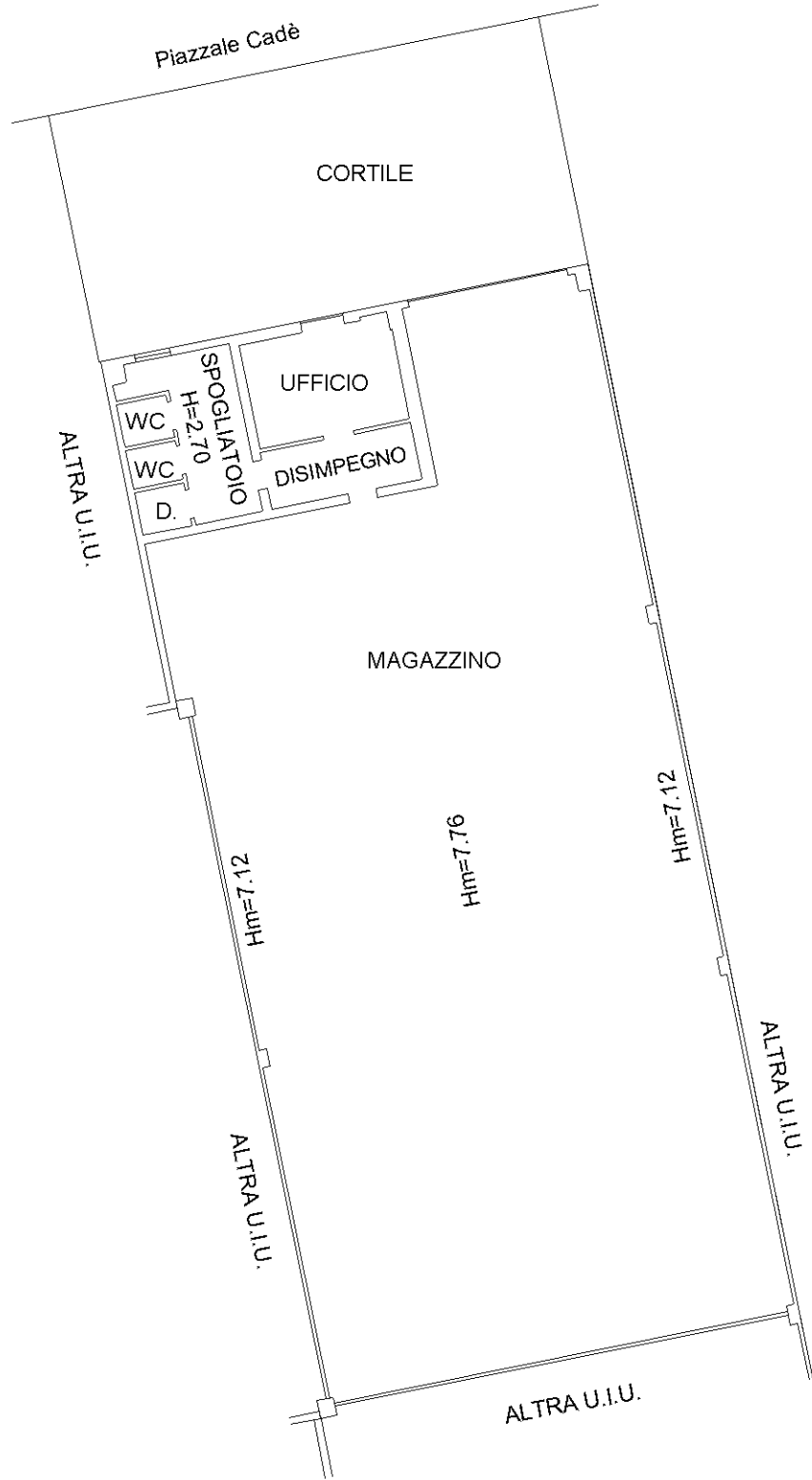

**PIANO TERRA**

