

Allegato F – Fotografie



Figura 1: vista del prospetto del fabbricato condominiale



Figura 2: vista della vetrina del negozio dalla via Fratelli Laviny



Figura 3: vista della vetrina del negozio e dell'ingresso dalla via Cesare Balbo



Figura 4: vista della doppia esposizione delle vetrine



Figura 5: vista d'insieme del bene e suo inserimento nel fabbricato sulla via Fratelli Laviny



Figura 6: vista d'insieme del bene e suo inserimento nel fabbricato sulla via Cesare Balbo



Figura 7: dettaglio vetrina via Cesare Balbo



Figura 8: dettaglio illuminazione via Fratelli Laviny



Figura 9: vista del locale principale



Figura 10: vista del locale principale



Figura 11: vista del locale principale



Figura 12: vista del locale principale



Figura 13: vista del prospetto del fabbricato dalla salita Sant'Anna



Figura 14: vista del locale principale e scala soppalco



Figura 15: vista del sotto soppalco



Figura 16: vista del sotto soppalco

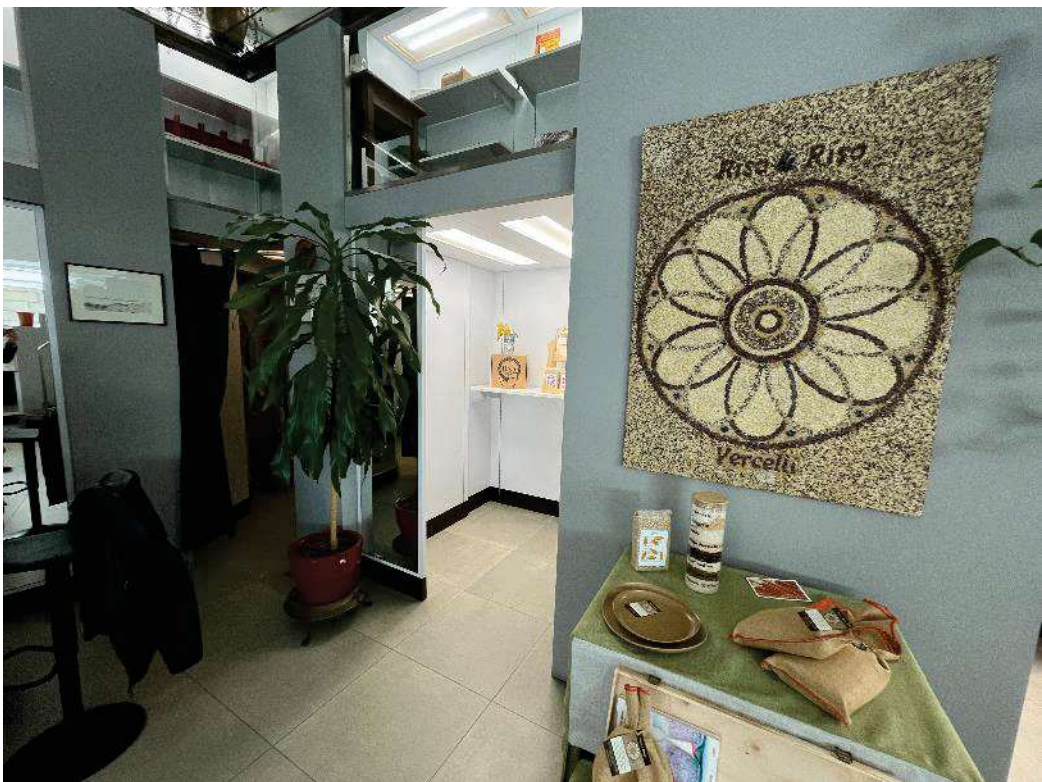

Figura 17: vista scala soppalco



Figura 18: vista sotto soppalco



Figura 19: vista sotto soppalco



Figura 20: vista sotto soppalco



Figura 21: vista retronegozio



Figura 22: vista retronegozio



Figura 23: vista retronegozio



Figura 24: vista retronegozio



Figura 25: vista retronegozio



Figura 26: vista retronegozio



Figura 27: vista retronegozio

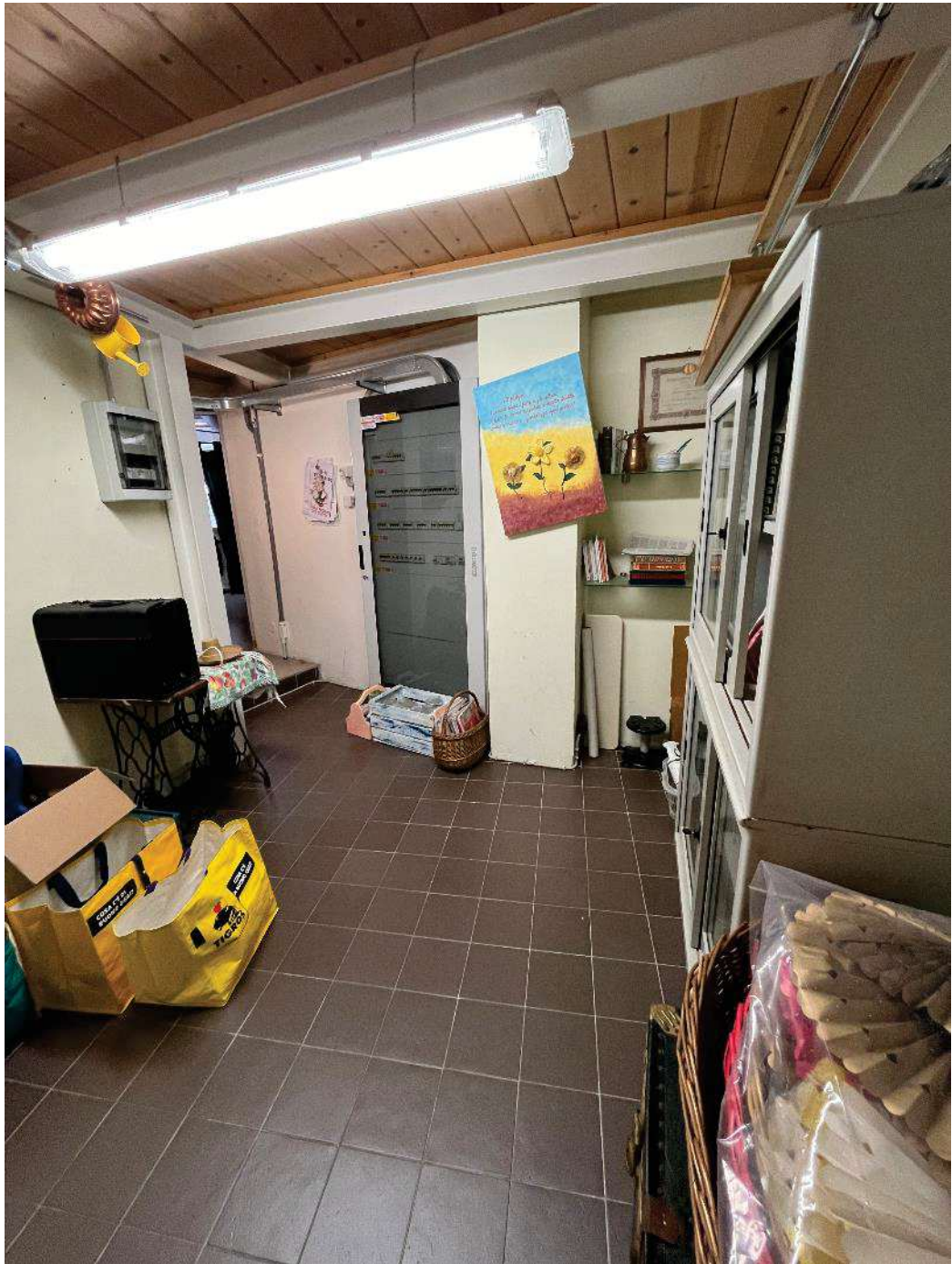

Figura 28: vista ripostiglio



Figura 29: vista ripostiglio

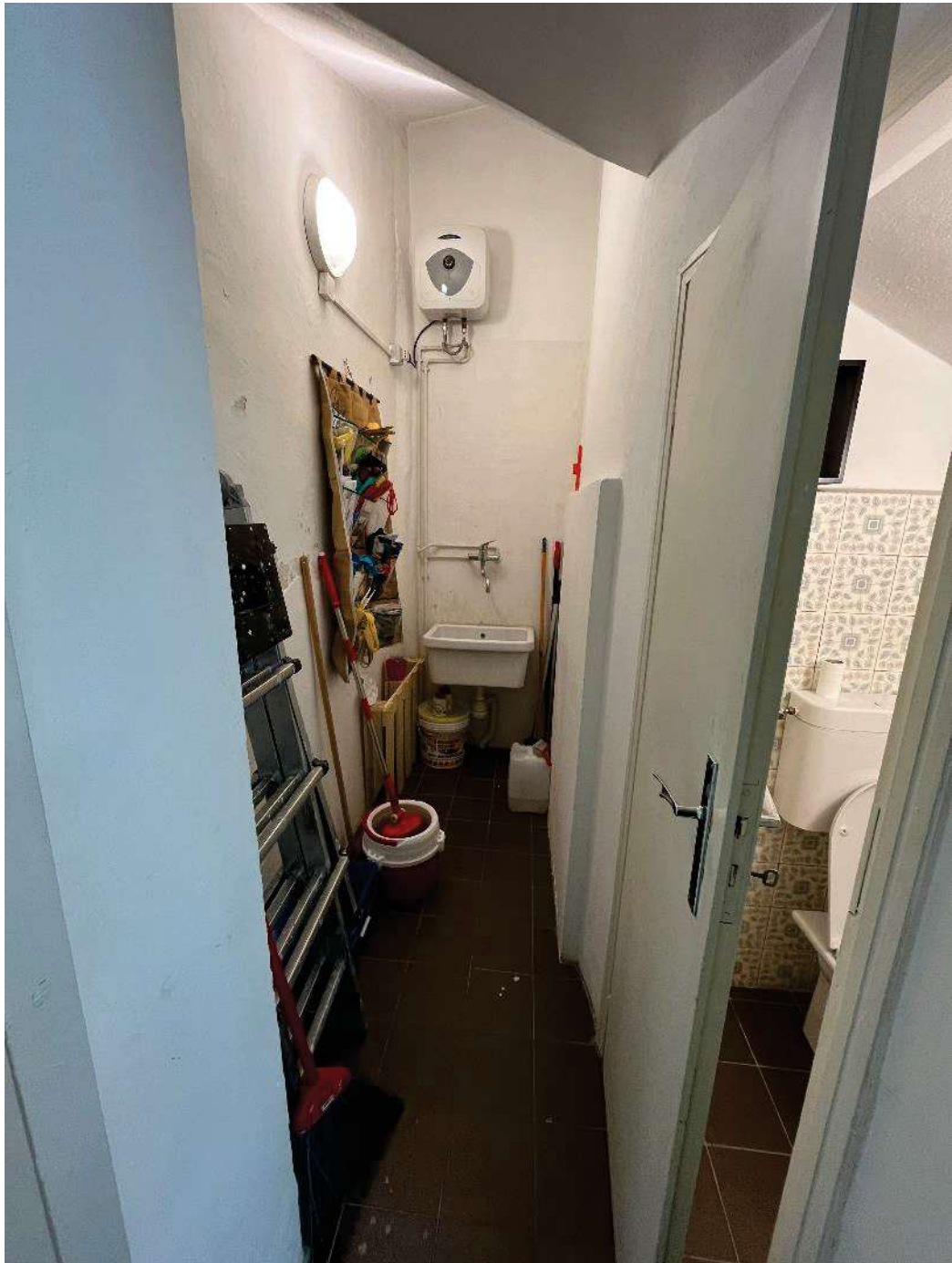

Figura 30: vista gabinetto



Figura 31: vista soppalco



Figura 32: vista soppalco



Figura 33: vista soppalco



Figura 34: vista soppalco



Figura 35: vista soppalco verso locale tecnico



Figura 36: vista locale tecnico



Figura 37: vista locale tecnico

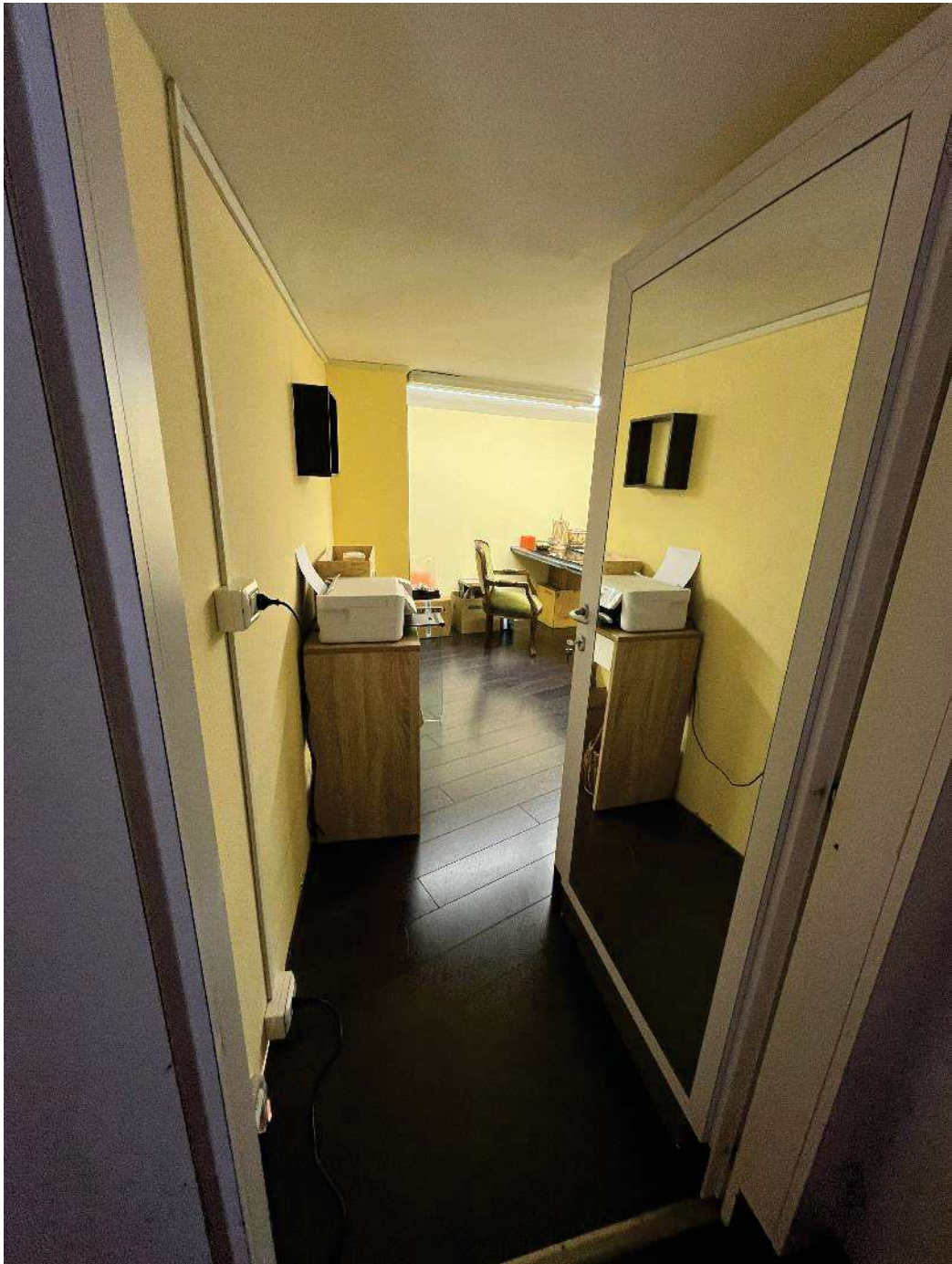

Figura 38: vista locale tecnico



Figura 39: vista rampa ingresso rimesse



Figura 40: vista cantina



Figura 41: vista cantina



Figura 42: vista area rimesse