

**Agenzia del Territorio
CATASTO FABBRICATI
Ufficio Provinciale di
Alessandria**

Dichiarazione protocollo n. AL0022058 del 27/01/2012

Planimetria di u.i.u. in Comune di Casale Monferrato

Cantone Cavallino

civ. 173

Identificativi Catastali:

Sezione:

Foglio: 1

Particella: 984

Subalterno: 2

Compilata da:

Andreone Piergiorgio

Iscritto all'albo:

Geometri

Prov. Casale Monferrato

N. 700

Scheda n. 1

Scala 1:200

ALLEGATO G)

Pianta Piano Terra

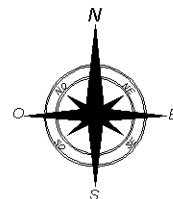
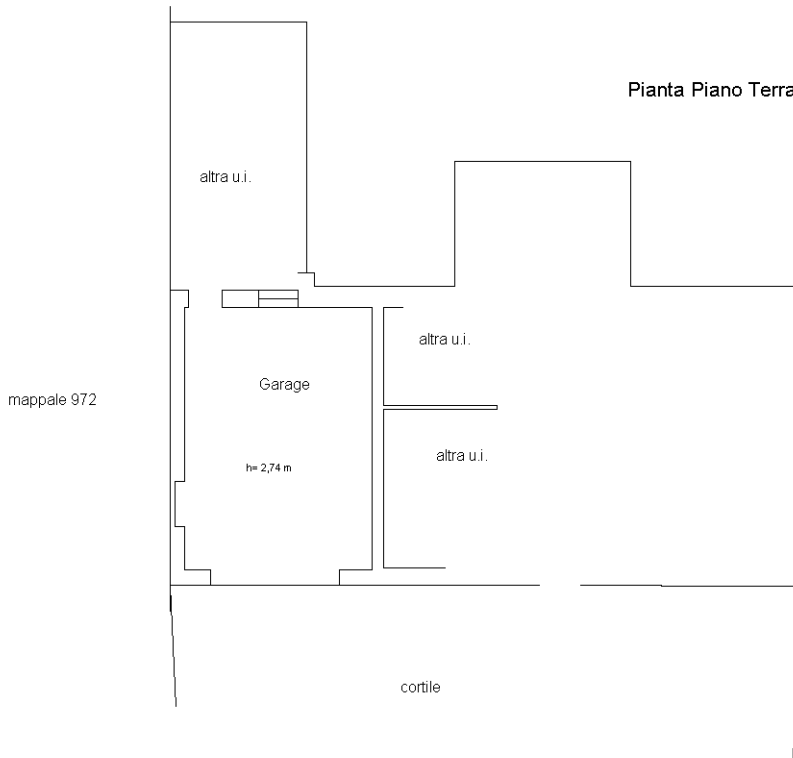

Ultima planimetria in atti