

MINISTERO DELLE FINANZE
DIREZIONE GENERALE DEL CATASTO E DEI SERVIZI TECNICI ERARIALI
ACCERTAMENTO GENERALE DELLA PROPRIETA' IMMOBILIARE URBANA
(R. DECRETO LEGGE 13 APRILE 1939-XVII n.652)

DISEGNO IMPERFETTO

Planimetria degli immobili urbani denunciati con la Scheda N.° **1727862**
Comune **CREMONA**
Via **11 Febbraio 21**

Segnare cognome, nome, paternità del solo primo intestatario

ACCETTABILE

ACCERTAMENTO GENERALE DELLA PROPRIETA' IMMOBILIARE URBANA
(R.D.L. 13 aprile 1939-XVII, n. 652)
COMUNE
di **CREMONA**
Talloncino di riscontro DELLA
SCHEDA NUMERO
1727862
AVVERTENZA: Il presente talloncino deve essere incollato a cura del dichiarante sulla planimetria (riproducente la unità immobiliare denunciata con la presente scheda) da presentare ai sensi dell'articolo 7 del R. D. L. 13 aprile 1939-XVII, n. 652.

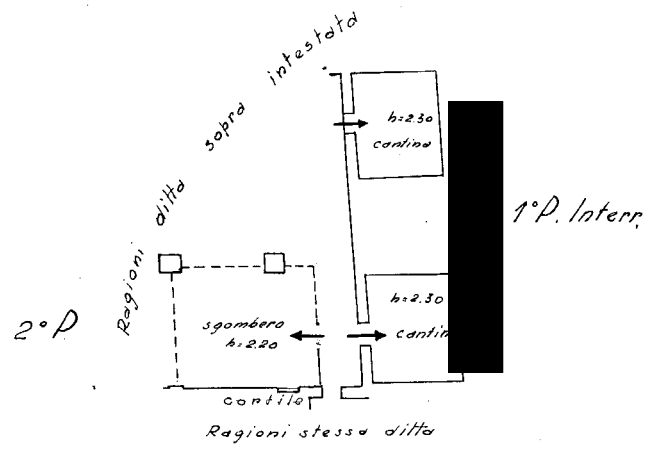
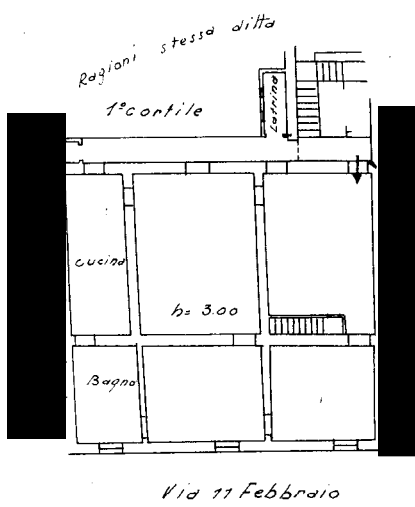
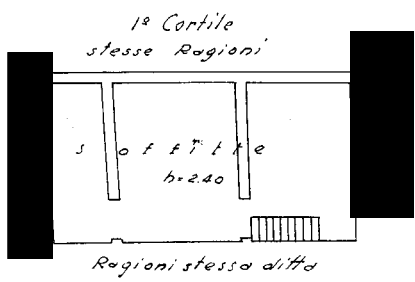

ORIENTAMENTO

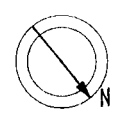

SCALA di 1: 200

Compilata da:

Dr. Ing. Nicola Caporali
(Titolo, nome e cognome del tecnico)

Iscritto all'Albo degli Ingegneri della Provincia di Cremona



Data 29 Aprile 1940 XVIII: Firma [Signature]

Ultima planimetria in atti

Catasto dei Fabbricati - Situazione al 02/09/2020 - Comune di CREMONA (D150) - < Foglio: 88 - Particella: 201 - Subalterno: 3 >
VIA UNDICI FEBBRAIO n. 21 piano: P2-3;