

**Agenzia del Territorio
CATASTO FABBRICATI
Ufficio Provinciale di
Varese**

Dichiarazione protocollo n. VA0025534 del 03/02/2005

Planimetria di u.i.u. in Comune di Cardano Al Campo

Via Montecchio

civ.

Identificativi Catastali:

Sezione:

Foglio: 10

Particella: 9599

Subalterno: 64

Compilata da:

Bezzon Raffaello

Isritto all'albo:
Architetti

Prov. Varese

N. 1104

Scheda n. 1

Scala 1:200

PIANO INTERRATO

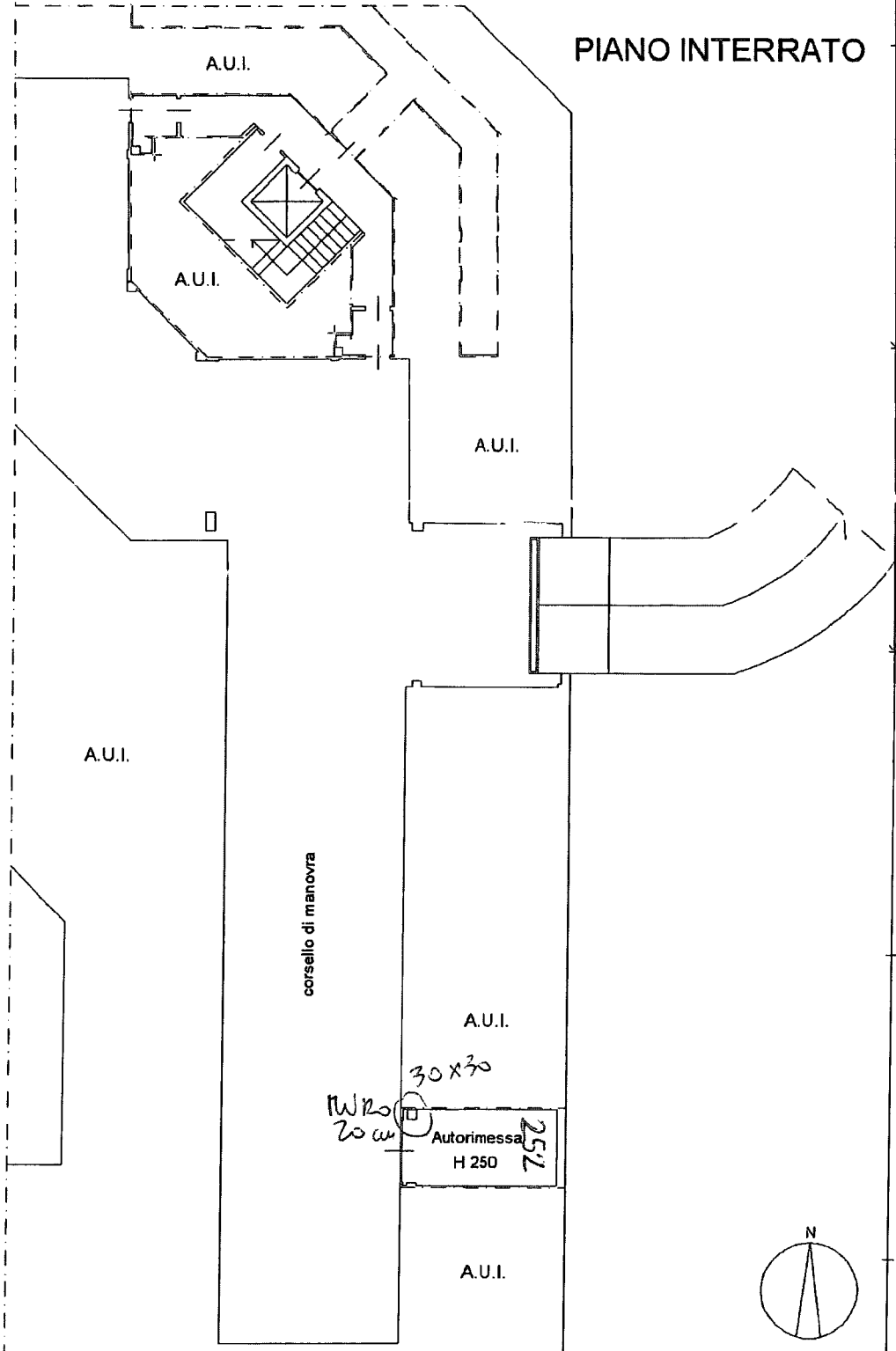

A.U.I.

A.U.I.

A.U.I.

A.U.I.

A.U.I.

A.U.I.

corsello di manovra

30x30

11W20
20 cm

Autorimessa
H 250

25/2

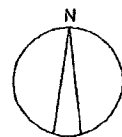

Ultima planimetria in atti

Data: 06/09/2023 - n. T84749 - Richiedente: BRNLCU56D18E101T

Totale schede: 1 - Formato di acquisizione: A4(210x297) - Formato stampa richiesto: A4(210x297)

Catasto dei Fabbricati - Situazione al 06/09/2023 - Comune di CARDANO AL CAMPO(B754) - < Foglio 10 - Parti della 9599 - Subalterno 64 >
VIA MONTECCHIO n. 45/C Piano S1

**Agenzia del Territorio
CATASTO FABBRICATI
Ufficio Provinciale di
Varese**

Dichiarazione protocollo n. VA0025534 del 03/02/2005

Planimetria di u.i.u. in Comune di Cardano Al Campo

Via Montecchio

civ.

Identificativi Catastali:

Sezione:

Foglio: 10

Particella: 9599

Subalterno: 80

Compilata da:

Bezzon Raffaello

Iscritto all'albo:

Architetti

Prov. Varese

N. 1104

Scheda n. 1

Scala 1:200

PIANO INTERRATO

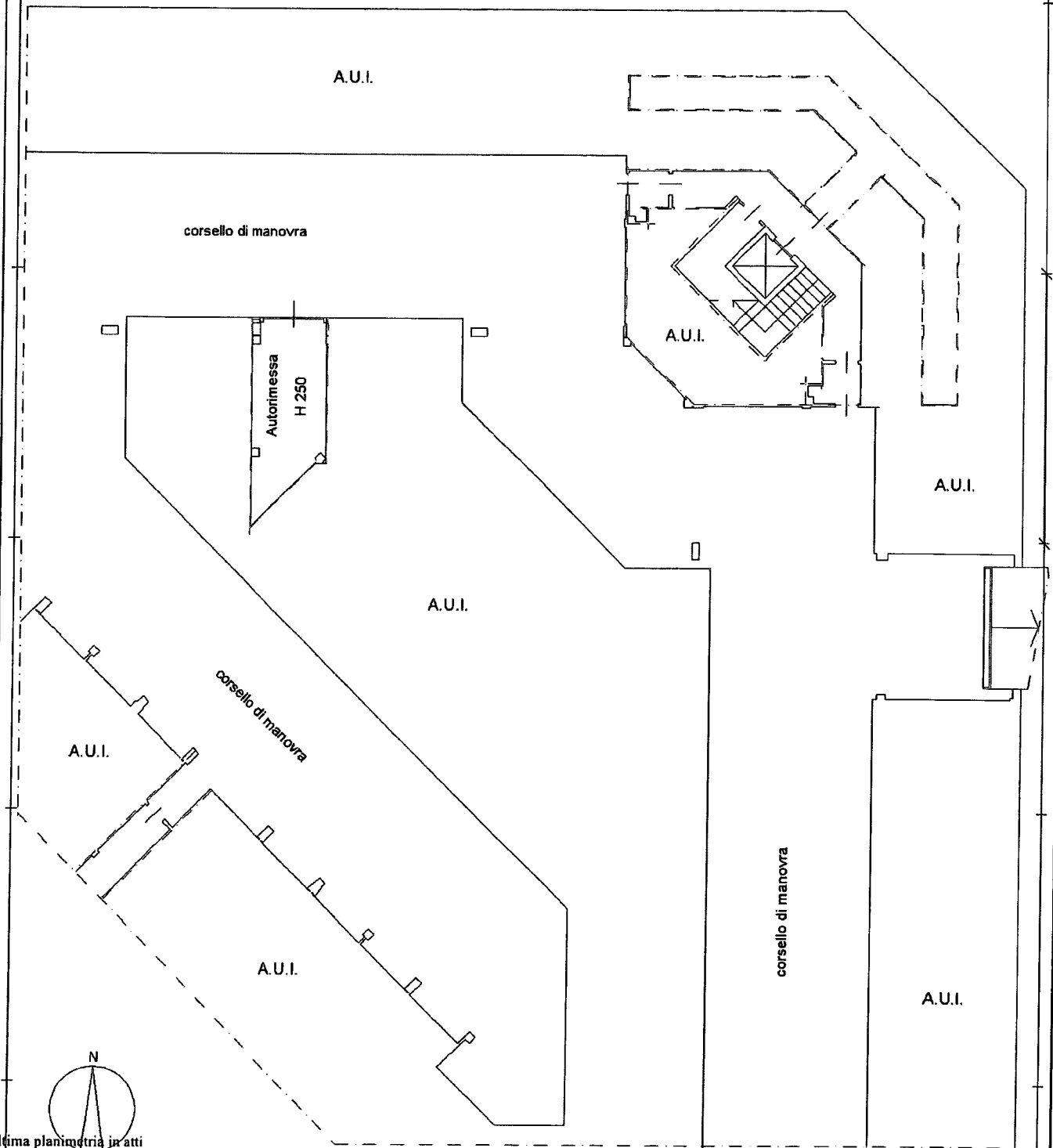

Catasto dei Fabbricati - Situazione al 06/09/2023 - Comune di CARDANO AL CAMPO(B754) - < Foglio 10 - Particella 9599 - Subalterno 80 >
VIA MONTECCHIO n. 45/C Piano S1

Ultima planimetria in atti

**Agenzia del Territorio
CATASTO FABBRICATI
Ufficio Provinciale di
Varese**

Dichiarazione protocollo n. VA0025534 del 03/02/2005

Planimetria di u.i.u. in Comune di Cardano Al Campo

Via Montecchio

civ.

Identificativi Catastali:

Sezione:
Foglio: 10
Particella: 9599
Subalterno: 91

Compilata da:
Bezzon Raffaello

Iscritto all'albo:
Architetti

Prov. Varese

N. 1104

Scheda n. 1

Scala 1:200

PIANO INTERRATO

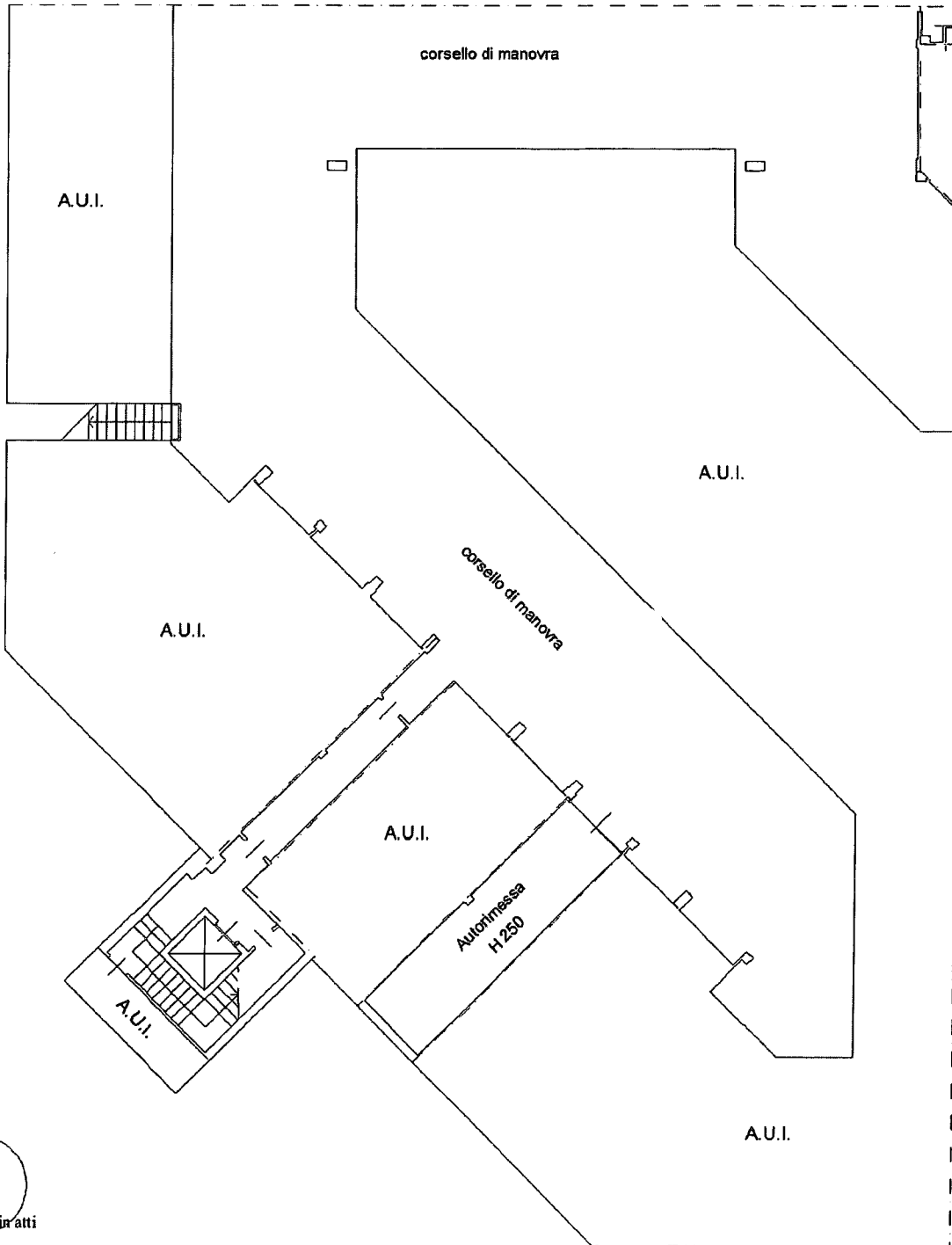

Catasto dei Fabbricati - Situazione al 06/09/2023 - Comune di CARDANO AL CAMPO(B754) - < Foglio 10 - Particella 9599 - Subalterno 91 >
VIA MONTECCHIO n. 45/C Piano S1

Ultima planimetria in atti

Agenzia del Territorio
CATASTO FABBRICATI
Ufficio Provinciale di
Varese

Dichiarazione protocollo n. VA0025534 del 03/02/2005

Planimetria di u.i.u. in Comune di Cardano Al Campo

Via Montecchio

civ.

Identificativi Catastali:

Sezione:

Foglio: 10

Particella: 9599

Subalterno: 103

Compilata da:

Bezzon Raffaello

Iscritto all'albo:

Architetti

Prov. Varese

N. 1104

Scheda n. 1

Scala 1:200

PIANO INTERRATO

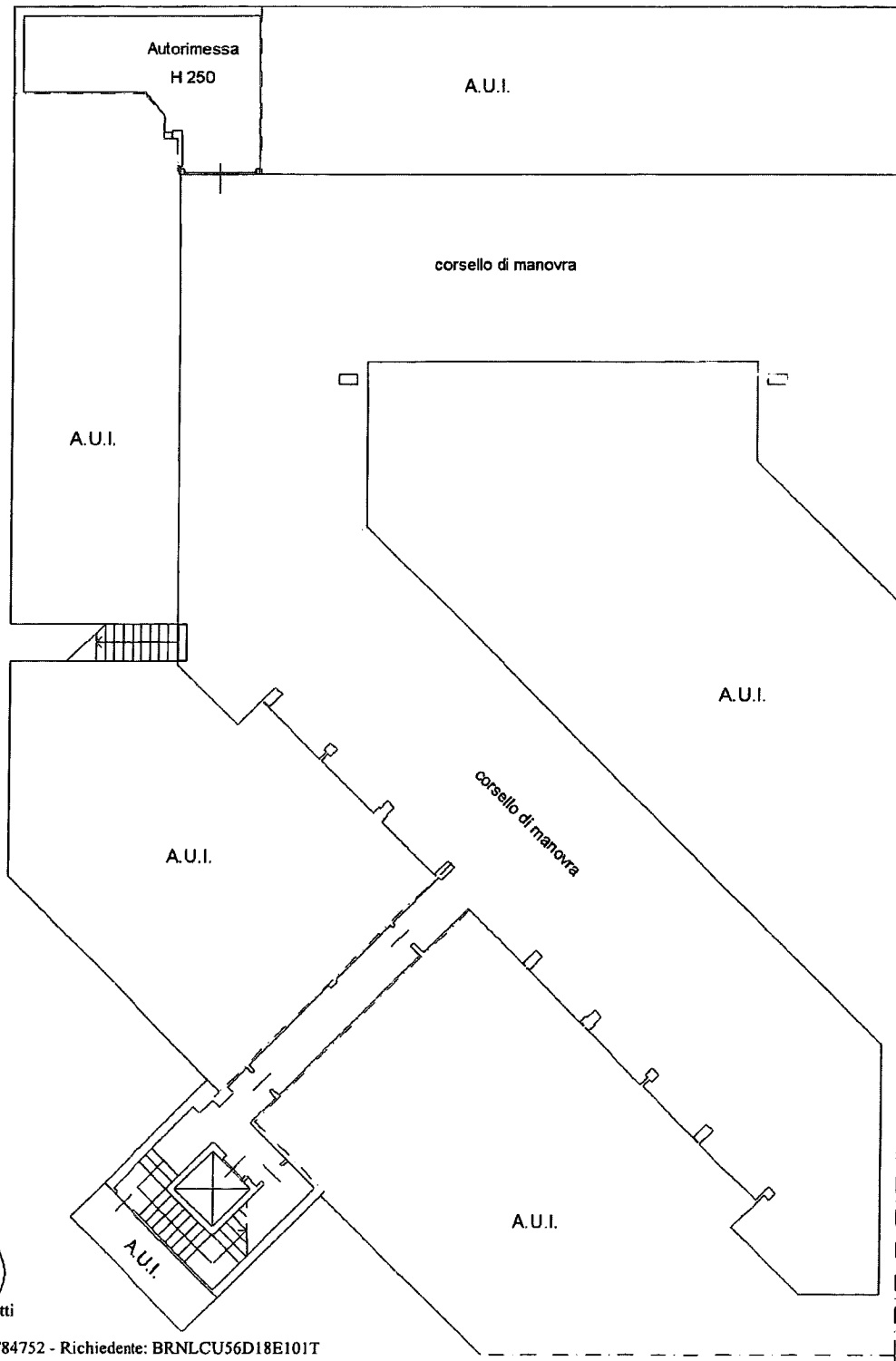

Catasto dei Fabbricati - Situazione al 06/09/2023 - Comune di CARDANO AL CAMPO(B754) - < Foglio 10 - Particella 9599 - Subalterno 103 >
VIA MONTECCHIO n. 457C Piano S1

Ultima planimetria in atti

Data: 06/09/2023 - n. T84752 - Richiedente: BRNLCU56D18E101T

Totale schede: 1 - Formato di acquisizione: A4(210x297) - Formato stampa richiesto: A4(210x297)

**Agenzia del Territorio
CATASTO FABBRICATI
Ufficio Provinciale di
Varese**

Dichiarazione protocollo n. VA0025534 del 03/02/2005

Planimetria di u.i.u. in Comune di Cardano Al Campo

Via Montecchio

civ.

Identificativi Catastali:

Sezione:

Foglio: 10

Particella: 9599

Subalterno: 112

Compilata da:

Bezzon Raffaello

Iscritto all'albo:
Architetti

Prov. Varese

N. 1104

Scheda n. 1

Scala 1:200

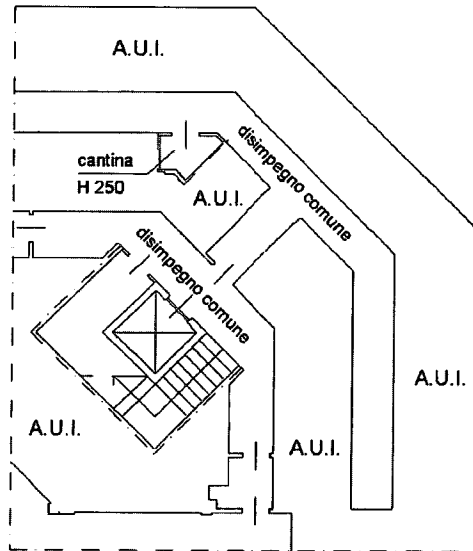

PIANO INTERRATO

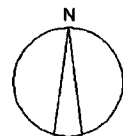

Ultima planimetria in atti

Data: 06/09/2023 - n. T84753 - Richiedente: BRNLCU56D18E101T

Totale schede: 1 - Formato di acquisizione: A4(210x297) - Formato stampa richiesto: A4(210x297)

Catasto dei Fabbricati - Situazione al 06/09/2023 - Comune di CARDANO AL CAMPO(B754) - < Foglio 10 - Particella 9599 - Subalterno 112 >
VIA MONTECCHIO n. 45/C Piano S1