

MODULARIO  
a r.l. n. 497



MINISTERO DELLE FINANZE  
DIPARTIMENTO DEL TERRITORIO  
**CATASTO EDILIZIO URBANO** (RDL 13-4-1939, n. 652)

MOD. **BN** (CEU)

LIRE  
**200**

Planimetria di u.i.u. in Comune di Emma via Coppola civ. 9

PIANO SECONDO

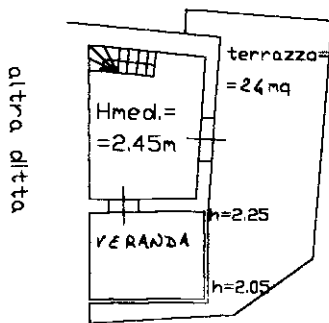

PIANO PRIMO

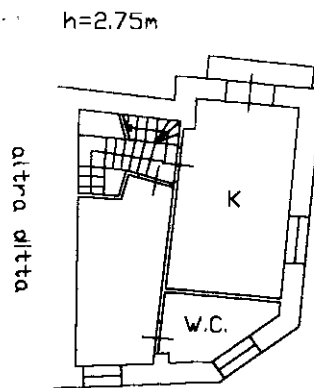

PIANO TERRA

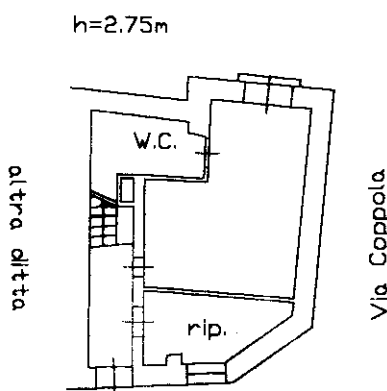

ORIENTAMENTO

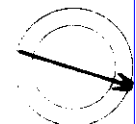

SCALA DI 1:200

Dichiarazione di N.C.   
Denuncia di variazione

Compilata da [Redacted]  
(Titolo, cognome e nome)

RISERVATO ALL'UFFICIO

86572

Ultima planimetria in atti  
Identificativi catastali  
Data presentazione: 13/12/2000 - Data: 30/11/2022 - n. T340903 - Richiedente: MNNRSL80S41E536F  
Totale schede: 198 - Formato di acquisizione: A4 (210x297) - Formato stampa richiesta: A4 (210x297)

Iscritto all'albo dei Ingegneri  
di Emma  
data 26/12/03 Firma [Signature]

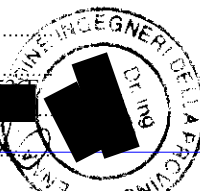

Catasto Edilizio Urbano - Comune di ENNA (C342) - < Sez. urbana D - Foglio 39 - Particella 9881 - Subalterno 4 >  
Firmato digitalmente da [Redacted] ID: 55405ef74c0a7a2