

14/2/1949

UFFICIO REGIONALE VENEZIA
DIREZIONE REGIONALE DEL TERRITORIO
E DELL'EDILIZIONE

Risposta a N. _____ Dir. _____
In data 14/2/49
Allegati 0010

Protocollo n. 1/50

OGGETTO Riforma della facciata principale del fabbricato al Lido
Via Dardanelli 17.

Alla Ditta _____

presso Ing. Aldo Gatti - Via Lombi 4

Lido

In esito alla domanda presentata il 14/2/1949 si comunica che
salvi ed improrogabili gli eventuali diritti del terzi, nulla osta, nei riguardi edilizi, d'ornato e d'igiene,
all'esecuzione dei lavori indicati in oggetto, ed in conformità al tipo che si restituiscono muniti del timbro
d'ufficio, alle seguenti condizioni:

- 1) che i nuovi muri siano isolati con uno strato di stoffa naturale di millimetri quindici;
- 2) che i pavimenti del piano terra siano costituiti da materiale impermeabile, presentino una
superficie continua ed accuratamente connessa, siano isolati dal suolo con uno strato di stoffa (10 mm.)
completato ad una gettata di calcestruzzo di cemento, di almeno dieci centimetri di spessore. Tutti i pavimenti
delle cucine e delle cucine debbono dare affidamento di impermeabilità.

AUTORIZZAZIONE
CONDIZIONATA

11.8.949
11.8.949
11.8.949
Copiato il 11.8.49
Spedito il 11.8.49

15 X
Ufficio della Società Principale del fascicolo
via Fondauelli 17

CONDIZIONATE

AGLI ATTI
2000

Accetto Luigi Aldo Gatti via Duomo 11
Lido

11.8.949

... della tabella presentata in data
... gli eventuali diritti dei terzi, sulla base dei principi edili, di norme
... dei lavori indicati in oggetto, ed in conformità di lire che si sostitui-
... alla seguenti condizioni:
... con una spesa di asfalto inteso di millimetri
... di...
... di...
... di...
... di...
... di...



Debbono inoltre intendersi riportate nel presente disciplinare, per l'esatta osservanza, tutte le norme contenute nel Regolamento comunale d'Igiene ed Edilizio.

Si avverte che, non appena ultimate le fondazioni, e prima di iniziare l'elevazione dei muri soprastera, dovrà essere informato In Sez. Edil. Rioni. della Direzione Lavori e Servizi Tecnici, per il sopralluogo.

Nessuna modifica potrà essere apportata al progetto approvato, se questa non sia stata autorizzata dal Comune, previa regolare domanda.

Qualora non venisse ottemperato alle sopra menzionate prescrizioni, non sarà rilasciato il certificato d'abitabilità né ogni altra dichiarazione inerente alla nuova costruzione, ciò senza pregiudizio delle sanzioni previste dalle leggi e dai regolamenti.

d'ordine del Sindaco
L'INGEGNERE CAPO
E. Miorzi

Sanzioni per l'inosservanza alle norme regolamentari igienico-edilizio

R. D. L. 22 Novembre 1937 - N. 2108 Estr. Gazz. Uff. N. 298, 27 Dicembre 1937

ART. 6

Quando i lavori iniziati in base ad autorizzazione non siano condotti secondo le norme stabilite dal Regolamento Edilizio comunale, il Sindaco, fatti gli accertamenti del caso, ne ordina la sospensione. L'ordinanza del Sindaco, da notificarsi al proprietario nel domicilio, è letta sulla domanda di autorizzazione, e stampato ricorso al Prefetto, il quale decide con provvedimento definitivo. Il ricorso non ha effetto sospensivo.

Quando i lavori senza autorizzazione ovvero vengano proseguiti quelli per i quali è stata ordinata la sospensione, il Sindaco ordina la demolizione a spese del contraente. Il valore della sanzione pecuniaria di cui all'art. 106 del R. U. della legge sopra citata è quello di quelle sanzioni contenute nel regolamento edilizio, ordinanza del Sindaco, ed è definitiva.

5-8-49

111. Dispositivo N. 10
in data

Riviera fasciata fabbricata in via
Sordani 17 Lido

Alla Ditta ()
presso Sig. Aldo Gatti via Sordani 17
Lido

Per il rilascio dell'atto di autorizzazione
condizionata per la esecuzione del lavoro in oggetto
con la domanda in data 4-8-49
è necessario che codesta Ditta si presenti allo Ufficio
Tecnico della Direzione Servizi Tecnici per procedere
alla collatura dei tipi e dell'atto medesimo recando
con se stesso da bolle da L.4.- e per provvedere al paga-
mento della tassa sopraluogo di L. 800.-

D'Ordine del Sindaco
L'Ingegnere Capo

(Signature)

Plato 11 8-3-49
11 FEB 1949



1936

AL SINDACO del Comune di VENEZIA

Io sottoscritto presento per l'approvazione a sensi dell'Art. 2 del Regolamento
in vigore approvato dalla C.^m P.^m A.^m in data 4 agosto 1930 N. 1692, il progetto

di ristrutturazione ed uso della piazzale dell'Albergo Centrale
ristruttura

da eseguire in Venezia, Sestiere Libero - Via Nardanello anagr. N. 12

Mapp. N. _____ di proprietà di _____

domiliato in Venezia, Sestiere o Frazione _____ anagr. N. _____

Direttore delle opere è l'Ingegnere od Architetto Luigi Aldo Galati

domiliato in Venezia Sestiere Libero - S. Marco anagr. N. 4

Per le costruzioni rurali è il Geometra (Perito Agrimensore) _____

abitante in Venezia Sestiere _____ anagr. N. _____

Esecutore dei lavori stessi è l'Ingegnere od Architetto _____

o Costruttore edile o Capomastro (abilitato dal Sindaco ad esercitare in Venezia)

abitante in _____

DICHIARAZIONI DEL PROPRIETARIO

Intende il proprietario di presentare istanza per il godimento dei benefici della
Legge per Venezia?

Contributo di cui l'Art. 2 R. D. L. 21 Agosto 1937 N. 1901

Esenzione venticinquennale dalle imposte di cui l'Art. 15 R. D. L. 21 Agosto 1937
N. 1901.

ceduta Perommi via S. Z. 3.3.19

Si approva

[Handwritten signatures]

NORME

Norme degli articoli 5 e 6 del Regolamento Edilizio per la compilazione e presentazione dei disegni

1. I disegni devono presentarsi in triplice copia su carta bianca o su tela invariabile, di un metro quadrato piegati delle dimensioni di $0,21 \times 0,31$ in scala metrica nel rapporto di 1 a cento per l'insieme ed almeno di 1 a 20 per particolari e particolari costruttivi.

2. Il tipo di scrittura dovrà essere indipendente dal rimanente del progetto. I disegni devono contenere tutte le piante dei vari piani, quando non siano altrimenti specificato.

3. Tutte le facciate esterne nonché quelle interne quando possono essere vedute in tutto od in parte dalle pubbliche vie, una sezione trasversale fatta secondo una linea che più particolarmente manifesti il sistema di costruzione, i dettagli ornamentali comprendenti una interna campata di fronte, una planimetria generale della località in scala minore, ove siano identificate le esistenti costruzioni e quelle da eseguirsi.

Con valori numerici si dovranno indicare specialmente:

a) le altezze dei singoli piani da pavimento a pavimento e le altezze nette interne dei locali di ogni piano misurate in conformità all'art. 50 del Regolamento igienico;

b) le altezze dei muri frontali di fabbrica e di cinta verso gli spazi scoperti sia pubblici che privati;

c) le dimensioni planimetriche degli spazi pubblici e privati circostanza, dei cordili e dei quadri di compendio del progetto;

d) tutti quei dati che valgono a far riconoscere i precisi rapporti planimetrici ed altimetrici dell'edificio con le proprietà confinanti.

SANZIONI PER L'INOSSERVANZA ALLE NORME REGOLAMENTARI IGIENICO - EDILIZIE

D. D. L. 22 Novembre 1937 N. 2105 Est. Gazz. Off. N. 293, 27 Dicembre 1937

Art. 6

Qualora i lavori iniziati in base ad autorizzazione non siano condotti secondo le norme stabilite dal Regolamento Edilizio comunale, il Sindaco, sull'incarico del Podestà, ha il diritto di ordinare la sospensione. Contro l'ordinanza del Podestà da notificarsi al proprietario nel domicilio eletto sulla domanda di autorizzazione, è ammesso ricorso al Prefetto, il quale decide con provvedimento definitivo. Il ricorso non ha effetto sospensivo.

Qualora vengono iniziati i lavori senza autorizzazione, ovvero vengono proseguiti quelli per i quali sia stata notificata ordinanza di sospensione, il Sindaco ordina la demolizione a spese del contraentore senza pregiudizio delle sanzioni previste dall'art. 100 del T. U. della delle comunali e provinciate o di quelle eventualmente contenute nei regolamenti edilizi. L'ordinanza del Sindaco ha carattere di provvedimento definitivo.

Sanzioni per l'inoservanza alle norme regolamentari igienico-edilizie

R. D. L. 22 Novembre 1937 N. 2105 Estr. Gazz. Uff. N. 298, 27 Dicembre 1937

ART. 6

Qualora i lavori iniziati in base ad autorizzazione non siano condotti secondo le norme stabilite dal Regolamento Edilizio comunale, il Sindaco, fatti gli accertamenti del caso, ne ordina la sospensione. Contro l'Ordinanza del Sindaco, da notificarsi al proprietario nel termine eletto sulla domanda di autorizzazione, è ammesso ricorso al Prefetto, il quale ha per provvedimento definitivo. Il ricorso non ha effetto sospensivo.

Qualora vengano iniziati i lavori senza autorizzazione ovvero vengano eseguiti i lavori per i quali sia stata notificata Ordinanza di sospensione, il Sindaco ordina la sospensione a spese del contravventore senza pregiudizio delle sanzioni penali di cui all'art. 17 della legge comunale e provinciale o di quelle maggiori contenute negli statuti comunali. L'Ordinanza del Sindaco ha carattere di provvedimento definitivo.

Part of the

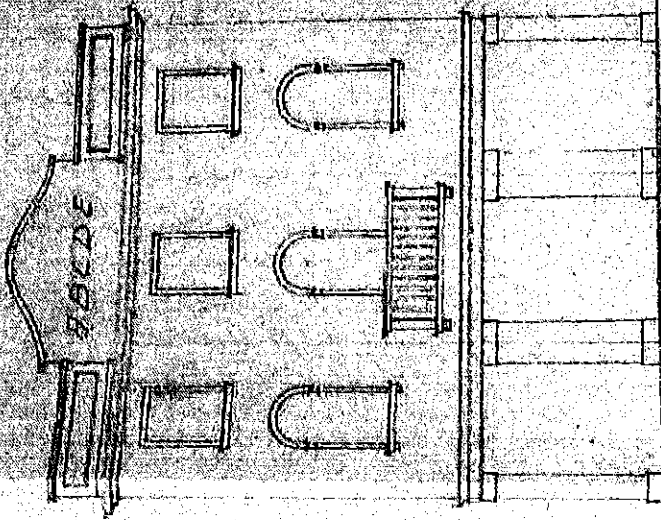

Prospetto principale

Prospetto laterale

Stato attuale



Stato attuale

Prospetto principale

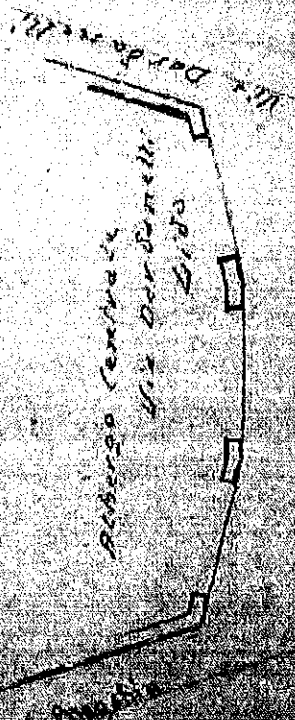

Prospetto laterale

Prospetto laterale

Lungo il confine del nuovo edificio vi sono spazi liberi e quali sono le loro condizioni regolamentari in relazione e per effetto della progettata costruzione?

Indicazione della fronte stradale	Larghezza della via " spazio pubblico corrispondente	Altezza della fronte	
		misura regolamentare	come in progetto

Indicazione della fronte su parcella	Distanza sufficiente	Altezza della fronte	
		misura regolamentare	come in progetto
<p><i>Si prega di voler trasmettere detta memoria all'ing. R. Gatti. Le decisioni relative alla presente domanda</i></p>			

Quali sono le opere in cemento armato previste nella costruzione?

Venezia, addì 14-2-48

Firma del Proprietario o di chi lo rappresenta

[Redacted signature]

Firma dell'ingegnere quando non è direttore

[Handwritten signature]

Firma dell'Ufficio della Opera

Firma dell'ingegnere della Opera

DESCRIZIONE PARTICOLAREGGIATA
DELLE OPERE E DEI MATERIALI DI DECORAZIONE ESTERNA

La infornata congelata consiste:
- nella realizzazione del rivestimento
al secondo piano con Saranac
- sul manufatto il coperto
volla costruzione di un altro.

Indicare le modalità di smaltimento dei rifiuti solidi e liquidi della casa?

Indicare le modalità di approvvigionamento idrico della casa?

Indicare le modalità di approvvigionamento elettrico della casa?

Alfama

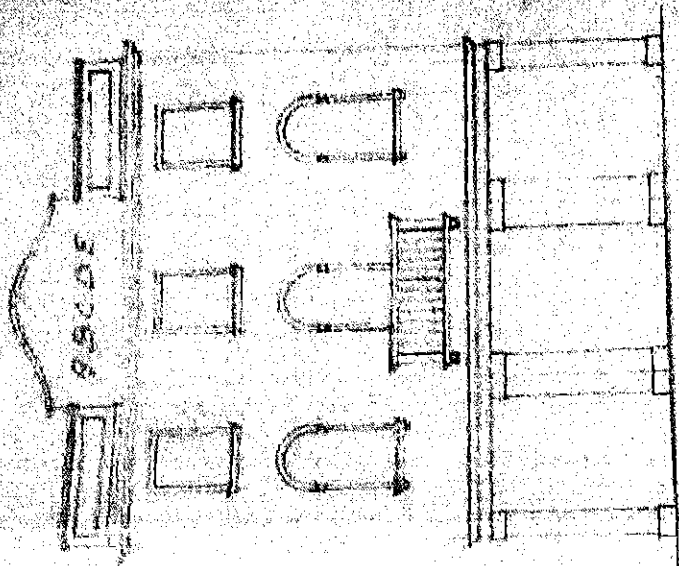

Proposta originale

Proposta originale

Architettura

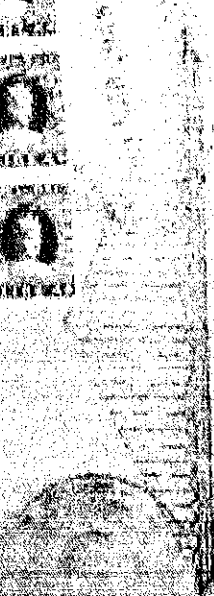

PROGETTO AUTOMOBILE
L. 1934

Proposta originale

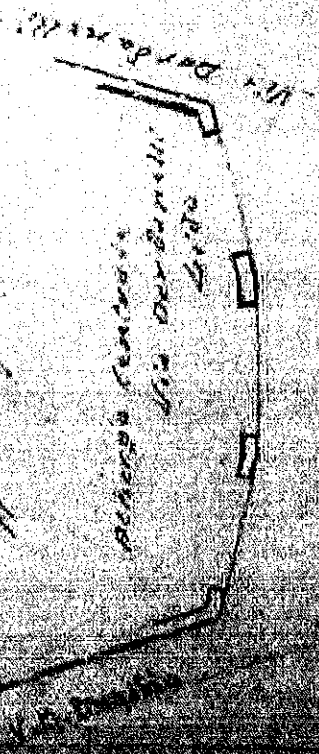

Architettura
L. 1934

PROGETTO
L. 1934

Parato soprast. di Pao.
Quilore - 6935 il ✓
MM. 4904/50

7. Sol. # 1200.

27 febbraio 1950
19-3-50
26/2

COMUNE DI VENEZIA
Direz. Lavori e Servizi Tecnici
SEZIONE EDILIZIA-RISANAMENTO
Protocollo N. 7907



OGGETTO: Modifica al camello di cuerno est.
al camello di cuerno all'angolo centrale del
Lido - Via M. Margherita

Alla Ditta

from Sig. Aldo Fatti - Via Benvenuto
Lido

In esito alla domanda presentata il 19-2-50 si comunica che, salvo ed imprevisti gli eventuali diritti dei terzi, nulla osta, nei riguardi edilizi, igienici e di igiene, all'esecuzione dei lavori indicati in oggetto, ed in conformità ai tipi che si restituiscono in copia dal timbro d'ufficio, alle seguenti condizioni:

- 1) che i nuovi muri siano isolati con uno strato di astallo naturale di millimetri quindici;
- 2) che i pavimenti del piano terra siano costituiti da materiale impermeabile, presentino una superficie continua ed accuratamente connessa, siano isolati dal suolo con uno strato di asfalto (10 mm.) sovrapposto ad una gettata di calcestruzzo di cemento, di almeno dieci centimetri di spessore. Tutti i pavimenti dei gabinetti e delle cucine debbono dare affidamento di impermeabilità.

18 MAR 1950



COMUNE DI VENEZIA

Direzione Lavori e Servizi Tecnici

SEZIONE EDILIZIA-RISANAMENTO

Protocollo N. 7907

addi 28/2/1950

Risposta a N. Div.

in data 19/2/1950

Allegati 2 tipi

al
OGGETTO: Modifica cancello di accesso ed al muretto di recinzione al-
bergo Centrale al Lido - Via M. Bragadin.

Alla Ditta

presso Ing. Aldo Gatti - Via Bembo, 4

Lido

In esito alla domanda presentata il 19/2/1950, si comunica che
salvo ed impediti gli eventuali diritti dei terzi, nella nota, nei riguardi edilizi, d'ornato e d'igiene,
all'esecuzione dei lavori indicati in oggetto, ed in conformità ai tipi che si restituiscono muniti del timbro
della Ditta, alle seguenti condizioni:

- 1) che i nuovi muri siano isolati con uno strato di asfalto naturale di millimetri quindici
- 2) che i pavimenti del piano terra siano costituiti da materiale impermeabile, presentino una
spessore costante ed accuratamente spessa, siano isolati dal suolo con uno strato di asfalto (10 mm.)
sovrapposto ad una ghiaia di calcinuzzo di cemento, di almeno dieci centimetri di spessore. Tutti i pavi-
menti di qualsiasi natura debbono dare affidamento di impermeabilità.



COMUNE DI VENEZIA

Venezia, li 23-2-50

Direzione Lavori e Servizi Tecnici
SEZIONE EDILIZIA

Protocollo N. 7907

ISTRUTTORIA DEL PROGETTO *Modifica camello di alloro
dell'albergo Centrale al Lido - Via M. Anagnini*

Data di presentazione della domanda 19-2-50

Proprietario _____

Progettista *Ing. Aldo Fatti*

PARERI DEGLI UFFICI

*Trattasi di modifica il camello di alloro
dell'albergo Centrale verso Via M. Anagnini.
Inoltre viene rinnovata la licenza di
costruire con sostituzioni dell'attuale rett
quadrilatero con una cancellata in legno -
che si propone di essere colli l'eri regolamento
municipale in vigore che esse fare -
Allo Stato Comunitario n. 3. 5012.*



uso esclusivo del Comune di Venezia
senza dell'art. 2 del Regolamento Edilizio.

DI VENEZIA
N. 7907
1950

20 FEB 1950

AL SINDACO del Comune di VENEZIA

I sottoscritti presentano per l'approvazione a sensi dell'Art. 2 del Regolamento Edilizio, approvato dalla Giunta Provinciale Amministrativa in data 4 agosto 1930 N. 1692, il progetto

di nuova costruzione riforma
ad uso dell'ingreso al giardino
dell'Albergo Centrale
da eseguire in Venezia, Sestiere Lido - V. Bragadin anogr. N. _____

Mapp. N. _____ di proprietà di _____

consigliato in _____ presso Ing. Aldo Gatti anogr. N. _____

direttore delle opere dall'Ingegnere od Architetto Ing. Aldo Gatti

consigliato in Venezia Sestiere Lido - V. Beumo anogr. N. 4

Per le autorizzazioni rurali al Geometra (Perito Agrimensore) _____

firmato in Venezia Sestiere _____ anogr. N. _____

consigliato dal lavoro stesso dall'Ingegnere od Architetto _____

consigliato dal Sindaco Capomastro (abilitato dal Sindaco ad esercitare in Venezia) _____

DICHIARAZIONI DEL PROPRIETARIO

Il sottoscritto dichiara di essere in possesso dei requisiti del benefici della Legge per Venezia
del 20/12/1930 (N. 3007) modificato con D. L. 17/1/1931 (N. 100) e di averne in possesso il titolo di proprietà del terreno in oggetto.

[Faint handwritten signature and text]

modifica dell'indirizzo al
giardino antistante all'abit.
Centrale via m. Provasini
Lido Venezia

Il sottoscritto
sig. *[illegible]*
in persona e per mezzo
del sig. *[illegible]*
con sede in *[illegible]*
presso *[illegible]*

[Handwritten signature]

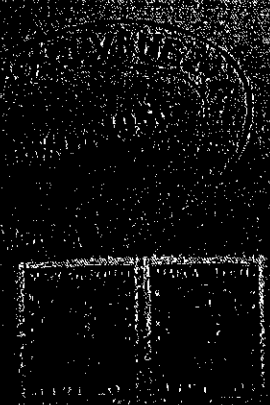

PROVA
AUTORIZZAZIONE
[Handwritten signature]

Standard

2010

2010

500

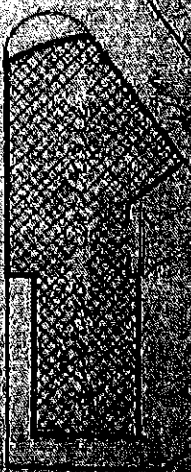

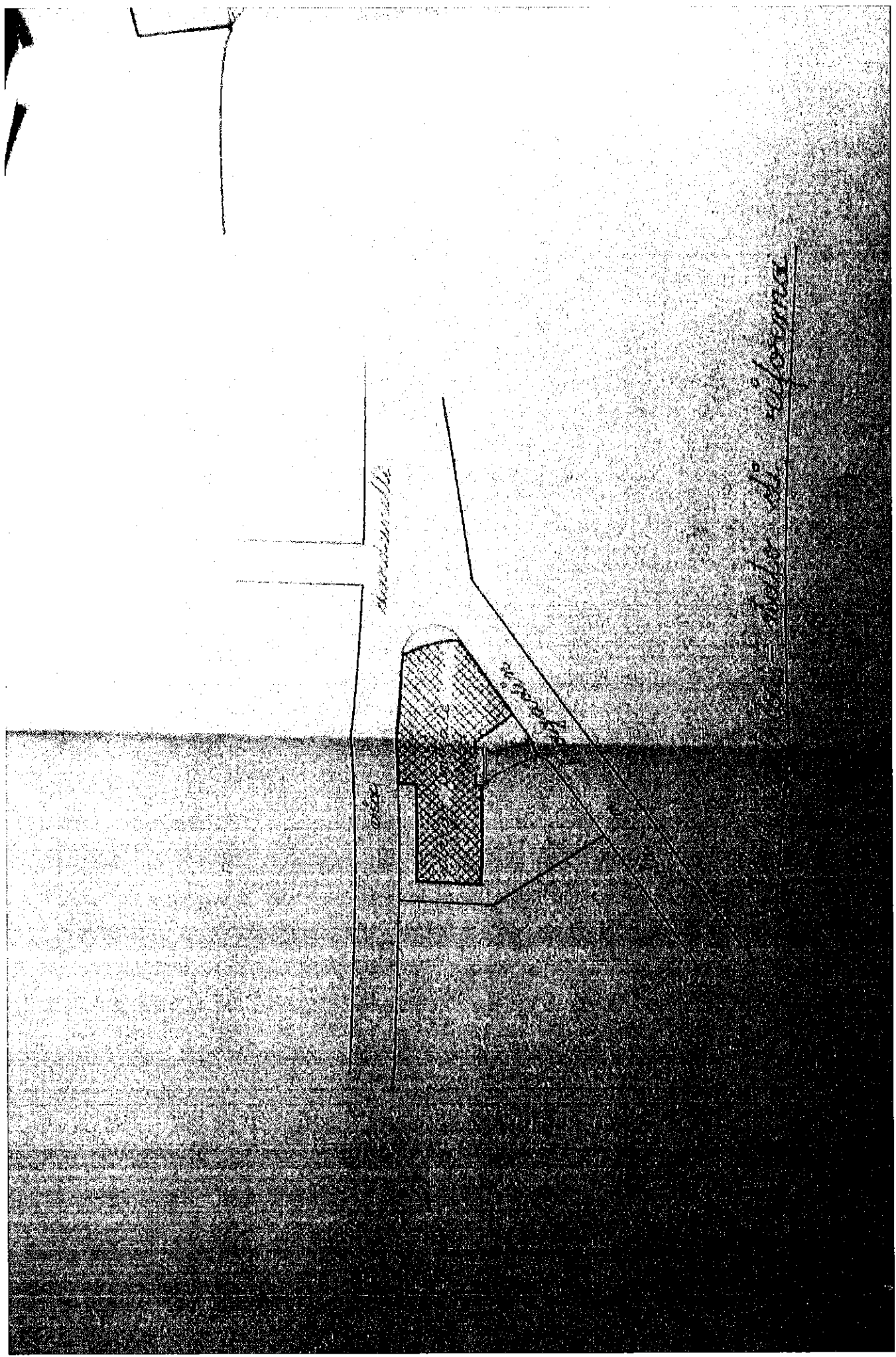

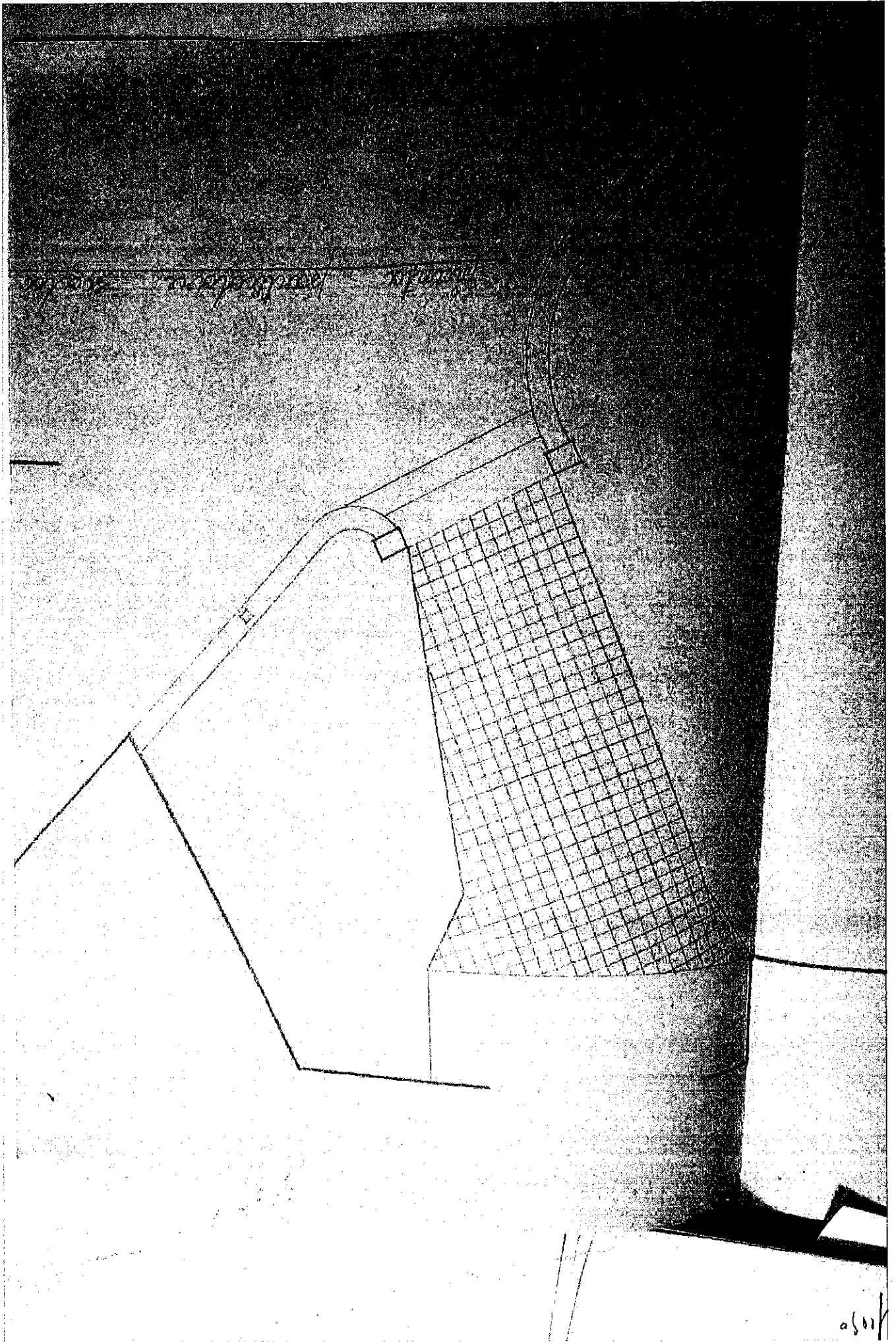

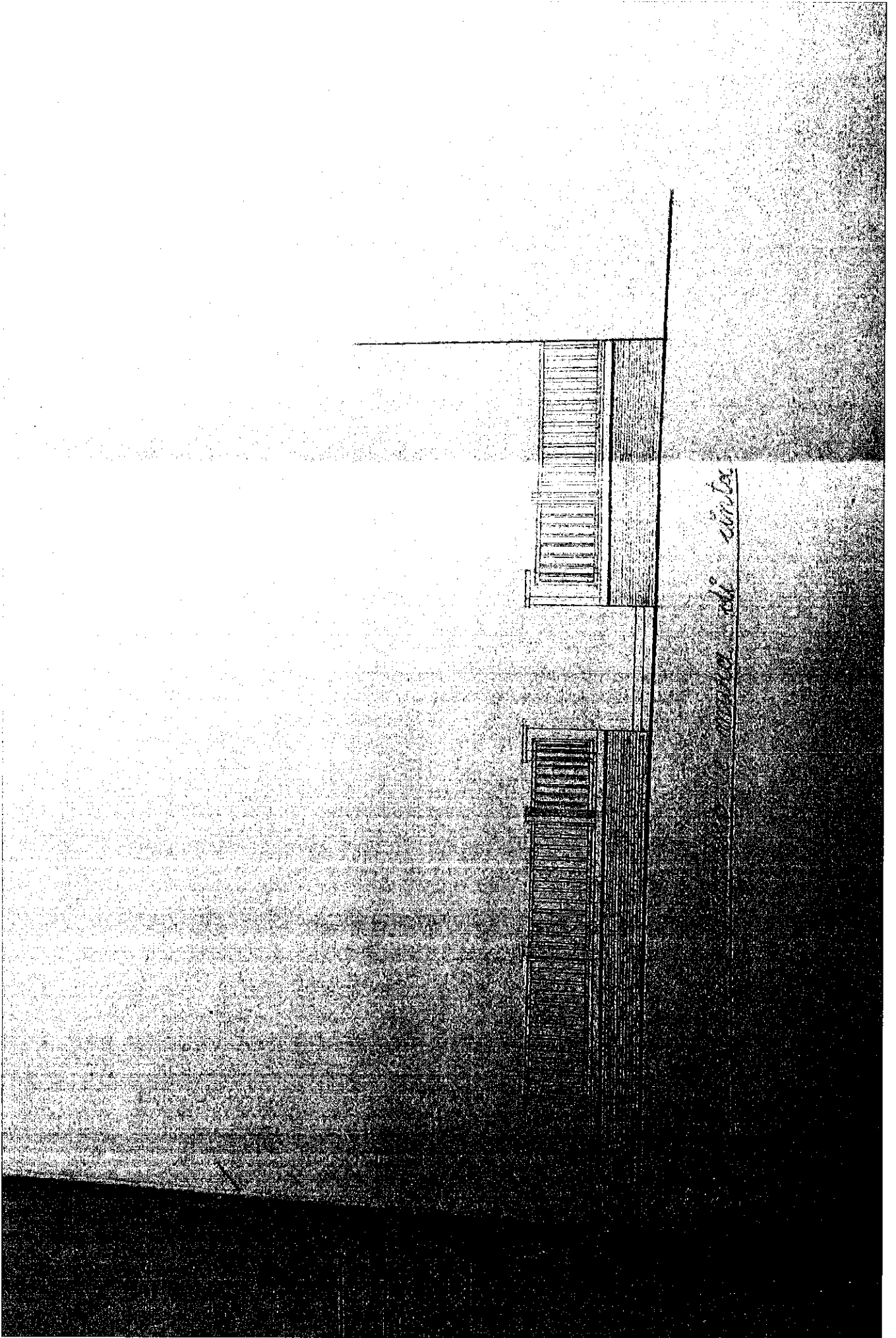

... di ...



COMUNE DI VENEZIA
DIREZIONE LAVORI E SERVIZI TRINIVI
SEZIONE PAVIMENTI

MC 8867/60

PROE N. 8867/60

OGGETTO: *Riforma fabbricati ed area Allenza via ...
via Rondanelli n. 111 (...)*

ALLA DITTA

In esito alle domande presentate in data 19-7-96

VALVI ED IMPERMEABILIZATI GLI EVENTUALI DIRITTI DEI TERZI ...
... d'ordine e d'igiene alla esecuzione dei lavori ...
... ai fini dei ... restituiscono ...

... sono stati ...
... del piano terra ...
... in ...
... al ...
...
...
...

[Handwritten signature]



COMUNE di VENEZIA

DIREZIONE Lavori e Servizi Tecnici

SEZIONE EDILIZIA

Protocolla N.

8867/60

data 30 marzo 1960

Proposta N. 100

in data 19/2/1960

Adagato: 2 elaborati

OCCETTO: **Riforma fabbricato ad uso Albergo Centrale al 1150 via Darsogalli**
mapp. 02 (arch. M. Fontanelia)

ALLA DITTA

VENETIA 1150

19/2/1960

In esito alla domanda presentata in data:

SALVI ED IMPREGIUDICATI GLI EVENTUALI DIRITTI DEI TERZI, sulla esecuzione dei lavori indicati in oggetto ed in conformità ai fatti che si verificano, si autorizza l'esecuzione dei lavori, in conformità ai fatti che si verificano, ai termini della firma e del timbr. d'ufficio, alle seguenti condizioni:

- 1) che i pavimenti siano isolati con uno strato di asfalto naturale di millimetri quaranta;
- 2) che i pavimenti del piano terra siano costituiti di materiale impermeabile, presentino una superficie continua ed accuratamente connessa, siano isolati dal suolo con uno strato di asfalto di 10 cm. Di spessore ad una sottile strato di calcestruzzo di spessore di almeno dieci centimetri di spessore. Tutti i particolari costruttivi della cucina debbono avere garanzie di impermeabilità.

Arch. M. Fontanelia - Venezia - 1150 - 19/2/1960 - 8867/60 - 100



PROGETTO LA VILLA
CONTINUITÀ DI LINEE
PULSA DI SERVIZIO
DAL RINTEGGIO ALLA
SALA DA PRANZO
R. 1267
VIA ESPINELLI 110



PROGETTO APPROVATO
DALLA COMMISSIONE
IN DATA 18 MAR. 1960
L'ING. ENZO BASSI (V) M. G. CAPO
[Signature] *[Signature]*

Città: *[Redacted]*

[Handwritten signature]

[Handwritten signature: S. B. Santanello]

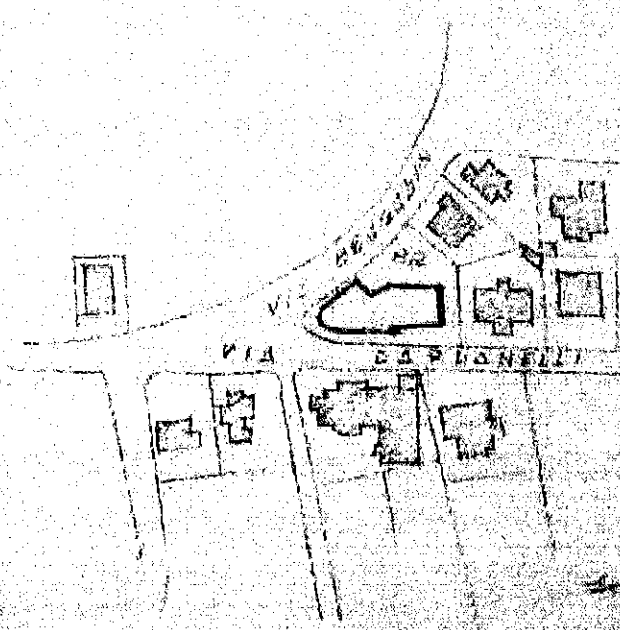

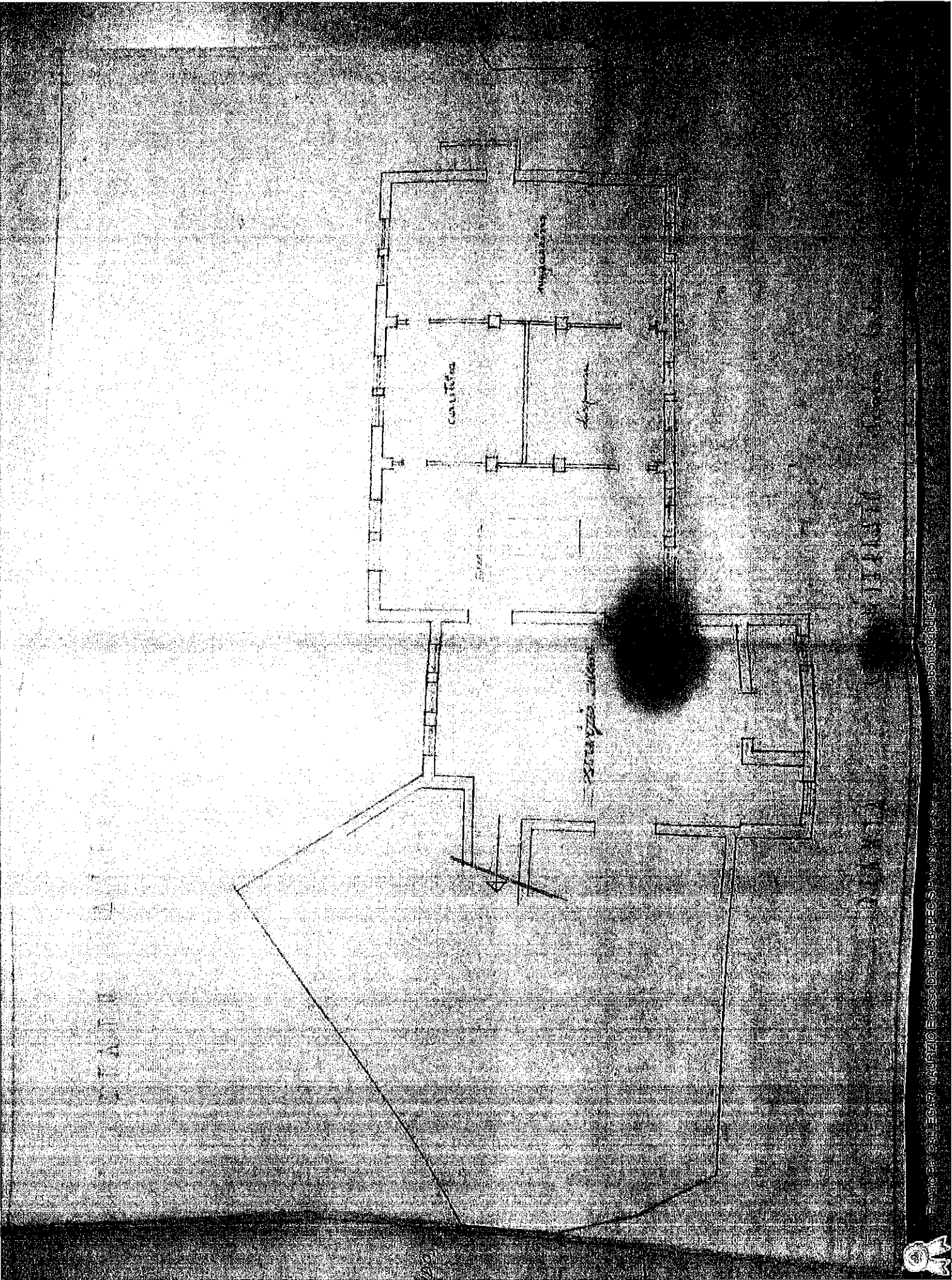

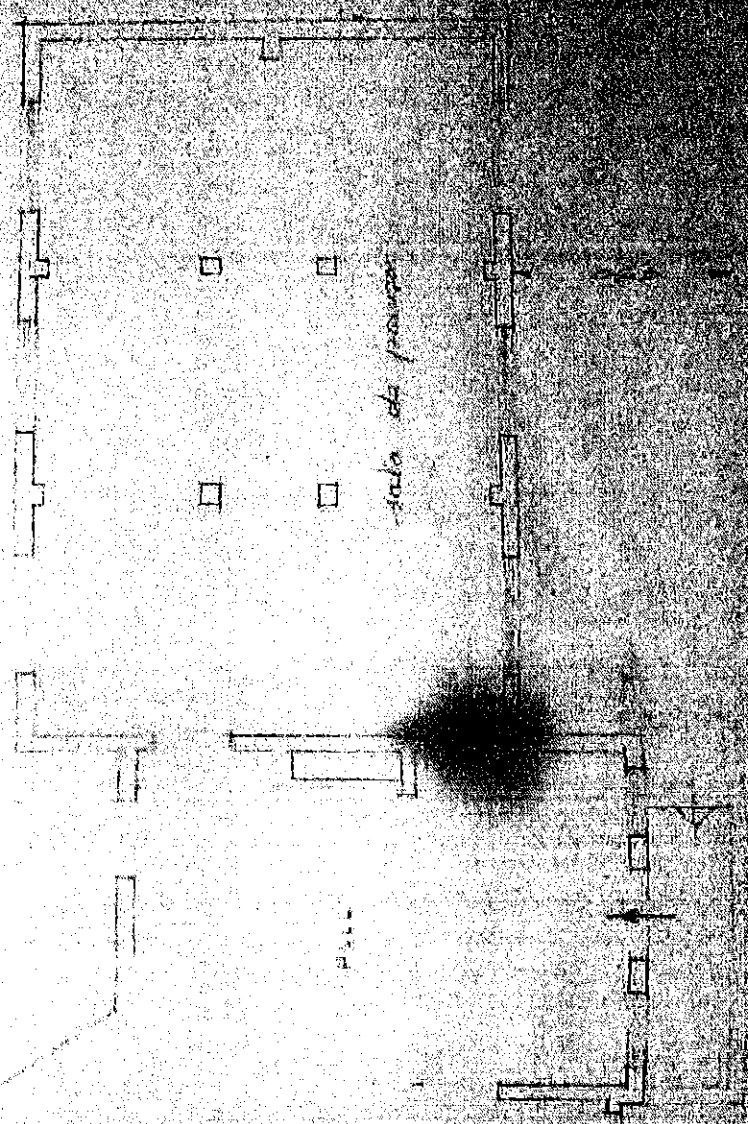

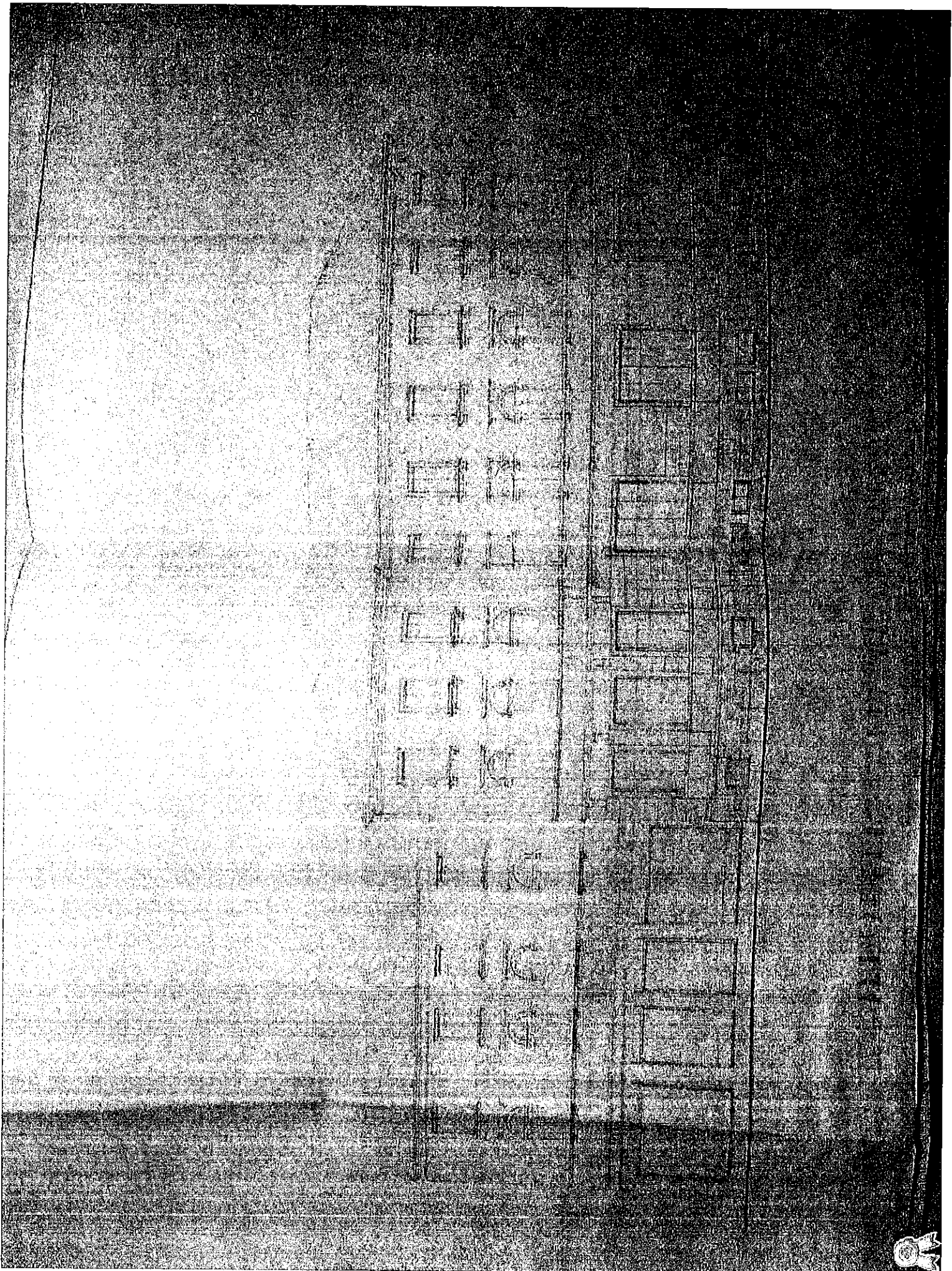

PLAN

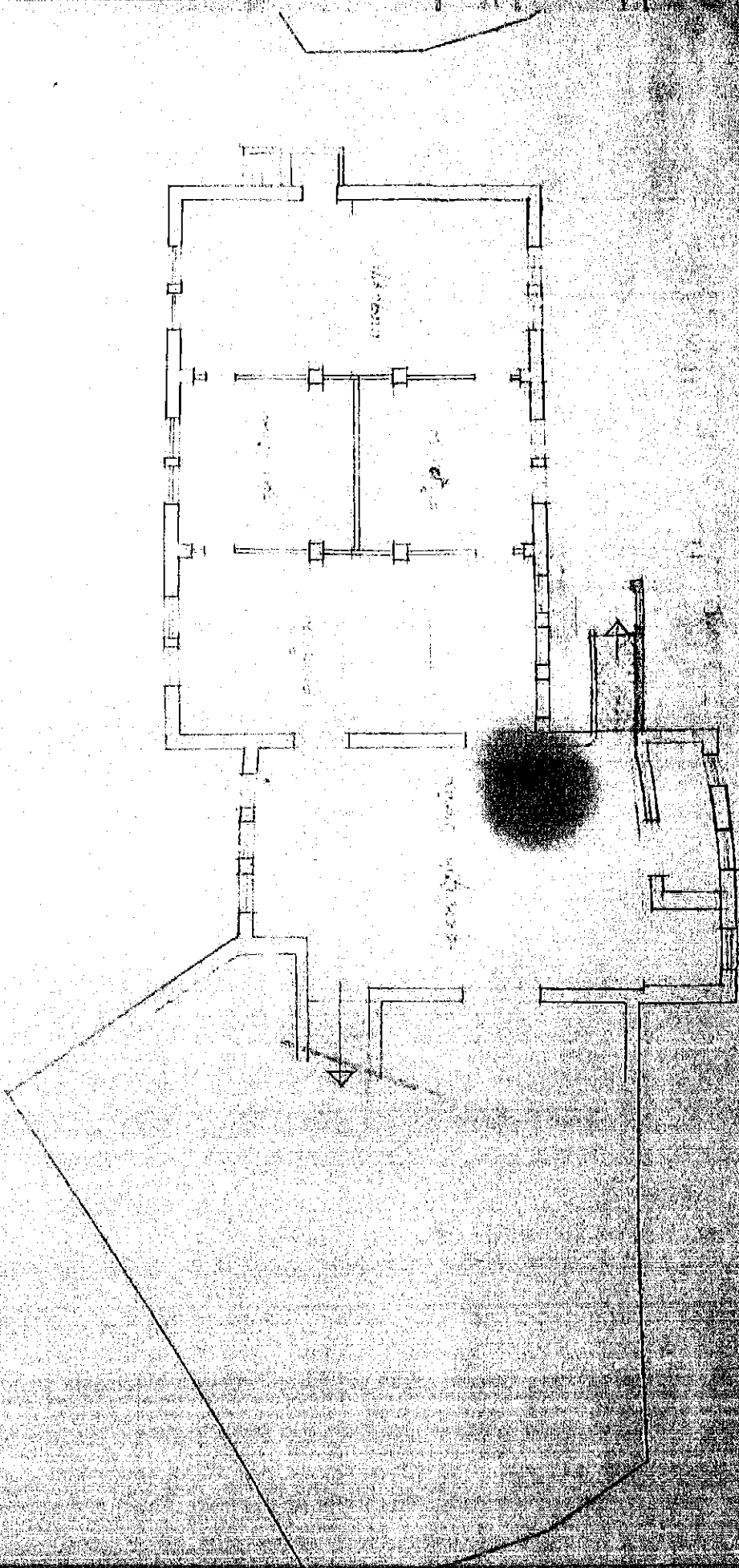

Scale 1/100

INTERIO

PIANTA

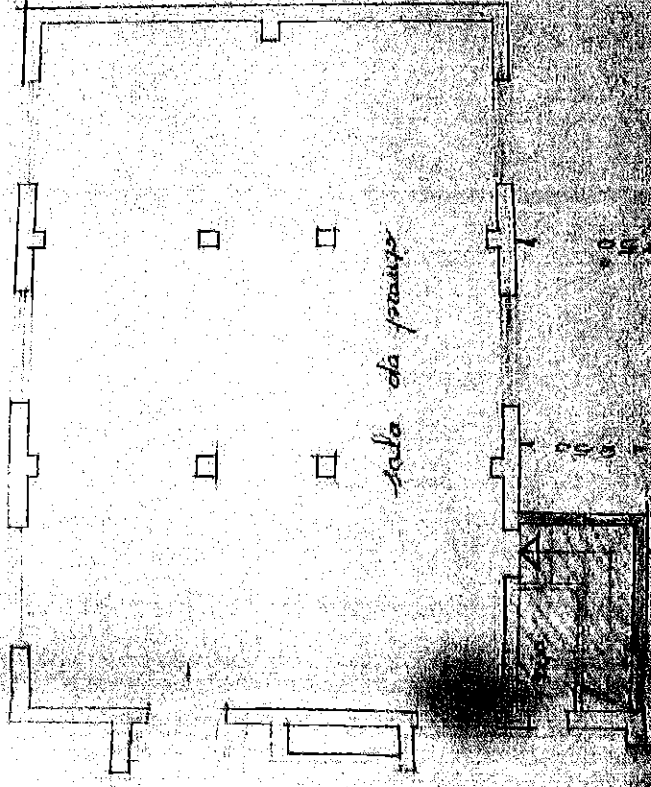

sala da pranzo

HALL

area di servizio

AREA DI SERVIZIO



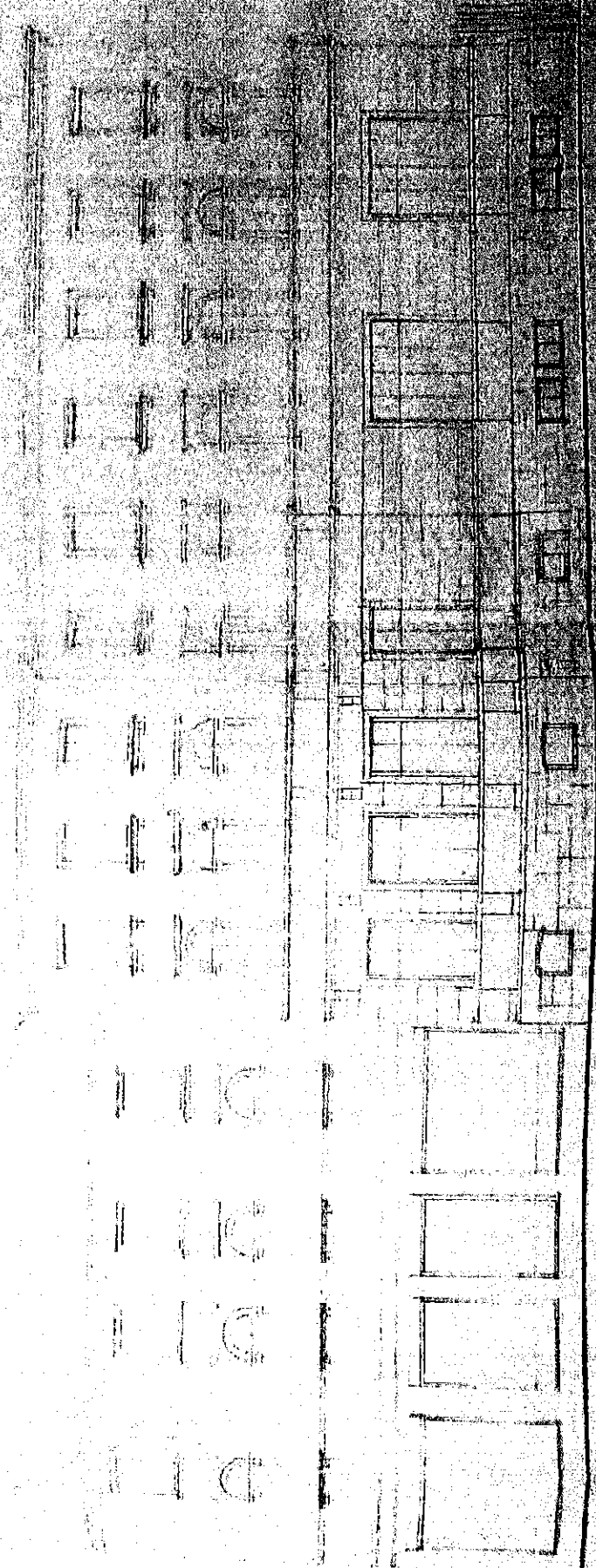

ARQUITTO

LIBRERIA ARUBA PAPER SPAIN



885/60

9116

Venezia, 22 febbraio 1960

COMUNE DI VENEZIA
DIREZIONE LAVORI E SERVIZI TECNICI
SEZIONE EDILIZIA

Per quanto di competenza
Ufficio Divisione esplosivi foresti

Prot. N. 8864/60

DIVISIONE URBANISTICA
Capo Divisione

ISTRUZIONE DEL PROGETTO

di riforma locali uso albergo, dell'Albergo Centrale
Sito - Via Tardavelli - map. 101 n. 82.0

Data di presentazione della domanda: 18 febbraio 1960 -

Proprietario:

Proprietario: dott. arch. Mario Fontanella



PARERI DEGLI UFFICI

Il progetto presentato prevede una scala
Ziolk. Via Curatara, per ricoverare in via
Via Tardavelli, una scala di servizio per scendere
dalla mezza del seminterrato, portarsi alla
piano del piano terra.

Si osserva: la costruzione della scala
di m. 1,05 x 2,50, pari a mq. 2,62, con
il muro di facciata profilata sulla via
quale vorrebbe ridotta una finestra
le dimensioni di m. 1,30 x 2,10, uguale
a sinistra della stessa facciata.

Nelle tavole da eseguire nei
necessari.

Al voto della Commissione
della facciata di corso Venezia del
Comune di Venezia.



DIVISIONE PATRIMONIO

Voto
21.3.1960

IL CAPO U. C. R. BENTIVE

[Handwritten signature]

Voto della Commissione Igiene Edilizia del 11 MAR. 1960 15 MAR. 1960

[Handwritten signature]

[Handwritten signature]

[Handwritten signature]

[Handwritten signature]

[Handwritten signature]

Voto della Commissione Igiene Edilizia del



885-21

182

9H/6

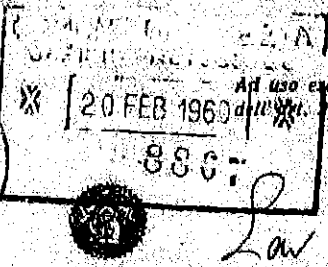
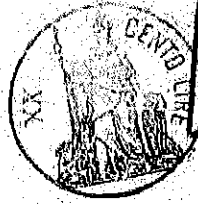

Ad uso esclusivo del Comune di Venezia a sensi del Regolamento Edilizio
19 FEB 1960
1480 1809

AL SINDACO del Comune di VENEZIA

I sottoscritti presentano per l'approvazione a sensi dell'Art. 2 del Regolamento Edilizio, approvato dalla Giunta Provinciale Amministrativa in data 4 agosto 1930 N. 1692, il progetto

(~~nuova costruzione~~)
di (riforma) ad uso albergo (Albergo Centrale) - Lido

da eseguire in Venezia, Sestiere via Dardanelli
L I D O anagr. N.

A. sp. N. 82 di proprietà di

domiciliato in _____ angr. N.

Direttore delle opere è l'Ingegnere od Architetto Dott. Arch. Mario Fontanello

Domiciliato in Venezia, Sestiere Gran Viale n° 83 - Lido anagr. N.

Esecutore delle opere ~~È la~~ Impresa Geom. CHIEBEGATO

abitante in Venezia, Sestiere Mestre - via Ferro n° 15 anagr. N.

Esecutore dei lavori stessi è l'Ingegnere od Architetto _____

o Costruttore edile o Capomaestro (abilitato dal Sindaco ad esercitare in Venezia)

Geom. CHIEBEGATO

abitante in Mestre - Via Ferro n° 15

DICHIARAZIONI DEL PROPRIETARIO

Intende il proprietario il presentare domanda per il godimento del beneficio della Legge per l'edilizia

Contributo di cui l'Art. 2 R. D. L. 21 agosto 1937 N. 1901 - modificata con
D. L. 17 aprile 1948 N. 845

Esenzione ventiquinquennale dalle imposte di cui l'Art. 15 R. D. L. N. 1901
1937 N. 1901 - modificata con D. L. 17 aprile 1948 N. 845



DESCRIZIONE PARTICOLAREGGIATA DELLE OPERE E DEI MATERIALI DI DECORAZIONE ESTERNA

Trattasi di semplice costruzione in muratura per alloggiare
in un vano una scala di servizio per camorrieri, che dalla
cucine del seminterrato portano alla sala da pranzo del 1° piano.

Completamento dell'installazione dei rifiuti solidi e liquidi della casa?

Completamento dell'abito di servizio della casa?

Completamento dell'abito di servizio della casa?

4418baa6fb2ae89e65f693d8d1e45f



152

Mp. n. 8983/63
acc. infrat
att. 2

COMUNE DI VENEZIA

Prot. Gen. N. 8983 Ufficio Tecnico

LICENZA N. 152

addi 5 marzo 1963

OGGETTO: Variante esterne bar e hotel allegato
centrale diolo sul Fontanello

LICENZA DI COSTRUZIONE EDILIZIA

IL SINDACO

Vista la domanda presentata in data 15-2-63
con la quale si chiede l'esecuzione dei lavori in oggetto;

Visiti gli art. 31, 32 e 41 della Legge 17 agosto 1942 N. 1150 sull'urbanistica;
Visiti i regolamenti comunali di edilizia e d'igiene;

Sentito il parere della Commissione Edilizia del Comune, espresso nella seduta
del 22-2-63

LICENZA

[Redacted area]

... PER L'ESECUZIONE DEI LAVORI IN
... CHE DEVONO ESSERE MUNITI DELLA FIRMA E DEL TIMBRO D'UFFICIO
... LE OPERE NON I
... SOSPENSE PER OLTRE SETTE MESI. NON
... NUOVA AUTORIZZAZIONE

Stampa del Comune di Venezia - Ufficio Tecnico - Via Garibaldi, 141 - Tel. 041/241111



Firma/Da: CALLEGARI MAURIZIO Emesso Da: ARUBAPICS P.A. (C) CAS Semaif 44180aa602a89e9e65f6933801e651

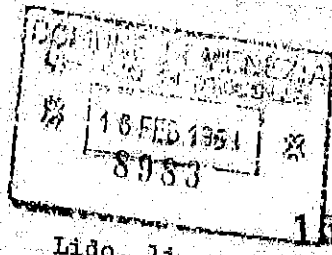

Lido, 11

15 FEB. 1963

156)

1583

1500

[Handwritten signature]

Spett. Ufficio Tecnico
Sez. Edilizia Privata
Comune di VENEZIA

Oggetto: Richiesta di permesso a piccole varian-
ti interne al bar ed hotel - albergo "Centrale" Lido

Il sottoscritto dott. arch. Mario Fontanelha
per conto della ditta

chiede l'autorizzazione ad eseguire delle pic-
cole varianti al distributivo del Piano Terra, ri-
guardanti il bar e la hall dell'albergo, come ap-
pare dagli elaborati allegati.

[Handwritten signature]
19/2/63
3

Distinti saluti.

[Handwritten signature]

DIVISIONE P.T.C.

28 FEB 1963

158H

IL CAPO DIVISIO

[Handwritten notes and signatures in the stamp area]

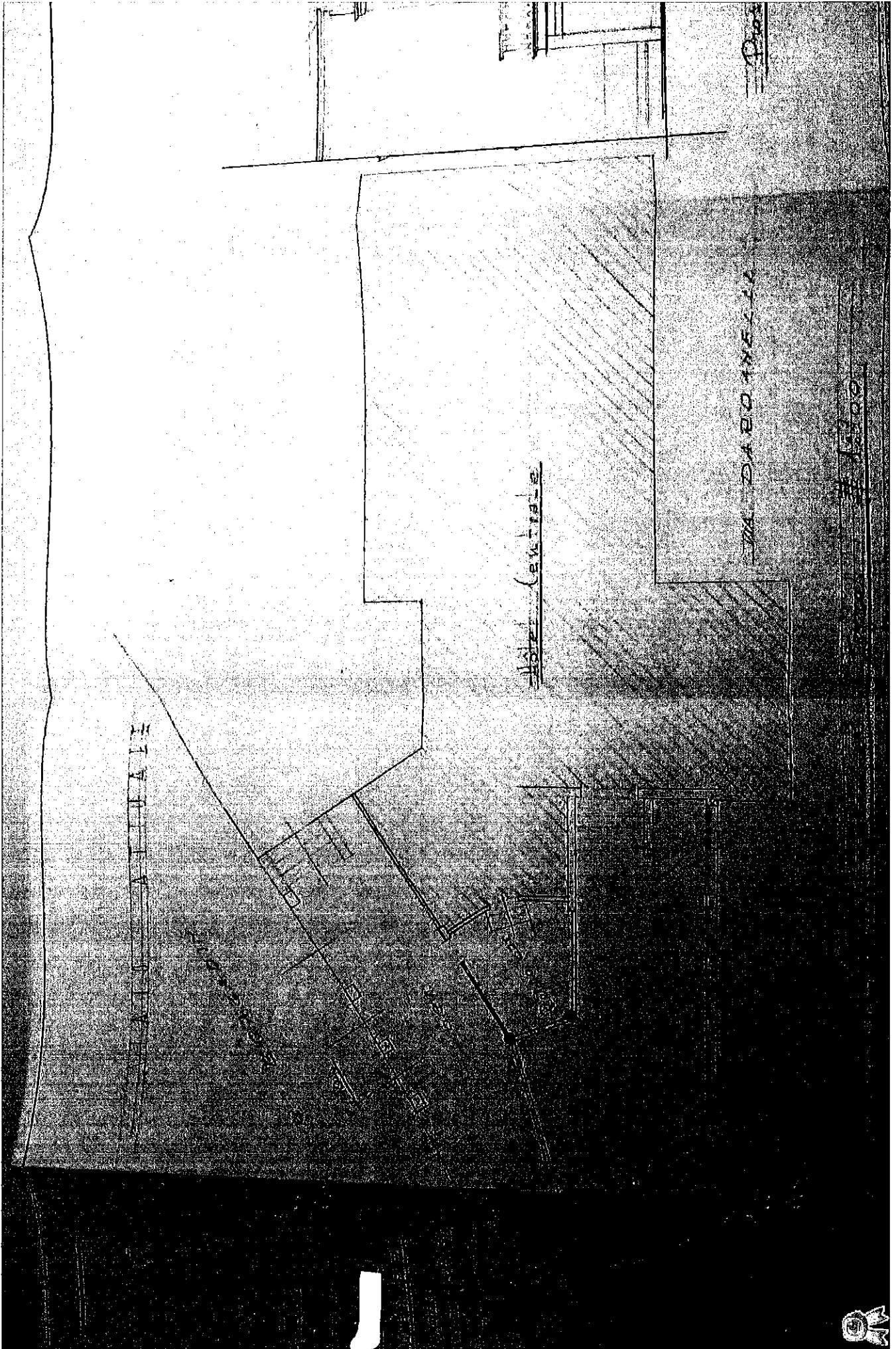

STYLLIA

DABO ANELLA

DABO ANELLA

HOTEL CENTRAL

M. DABO ANELLA

M. DABO ANELLA



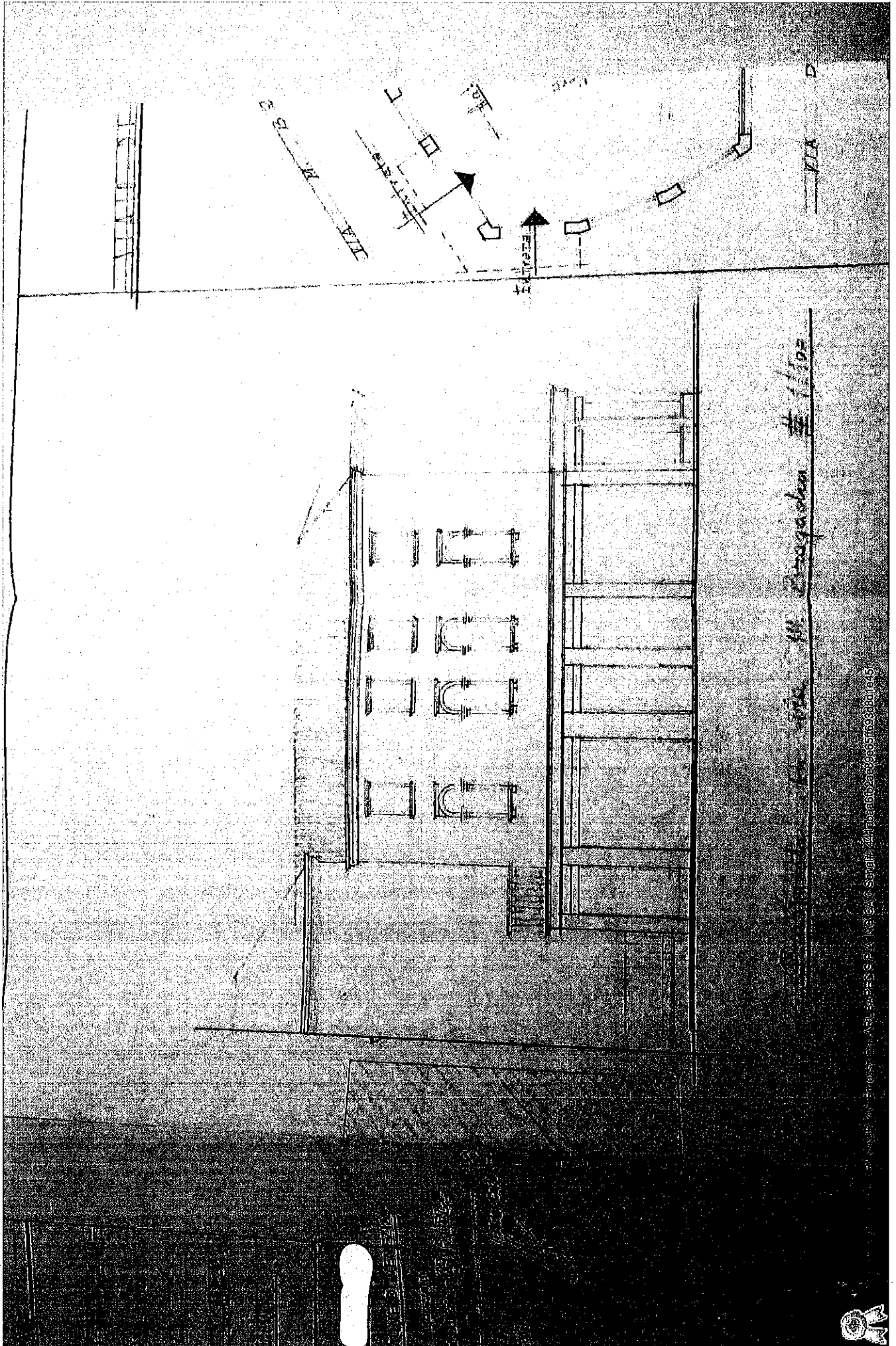

11102

11102



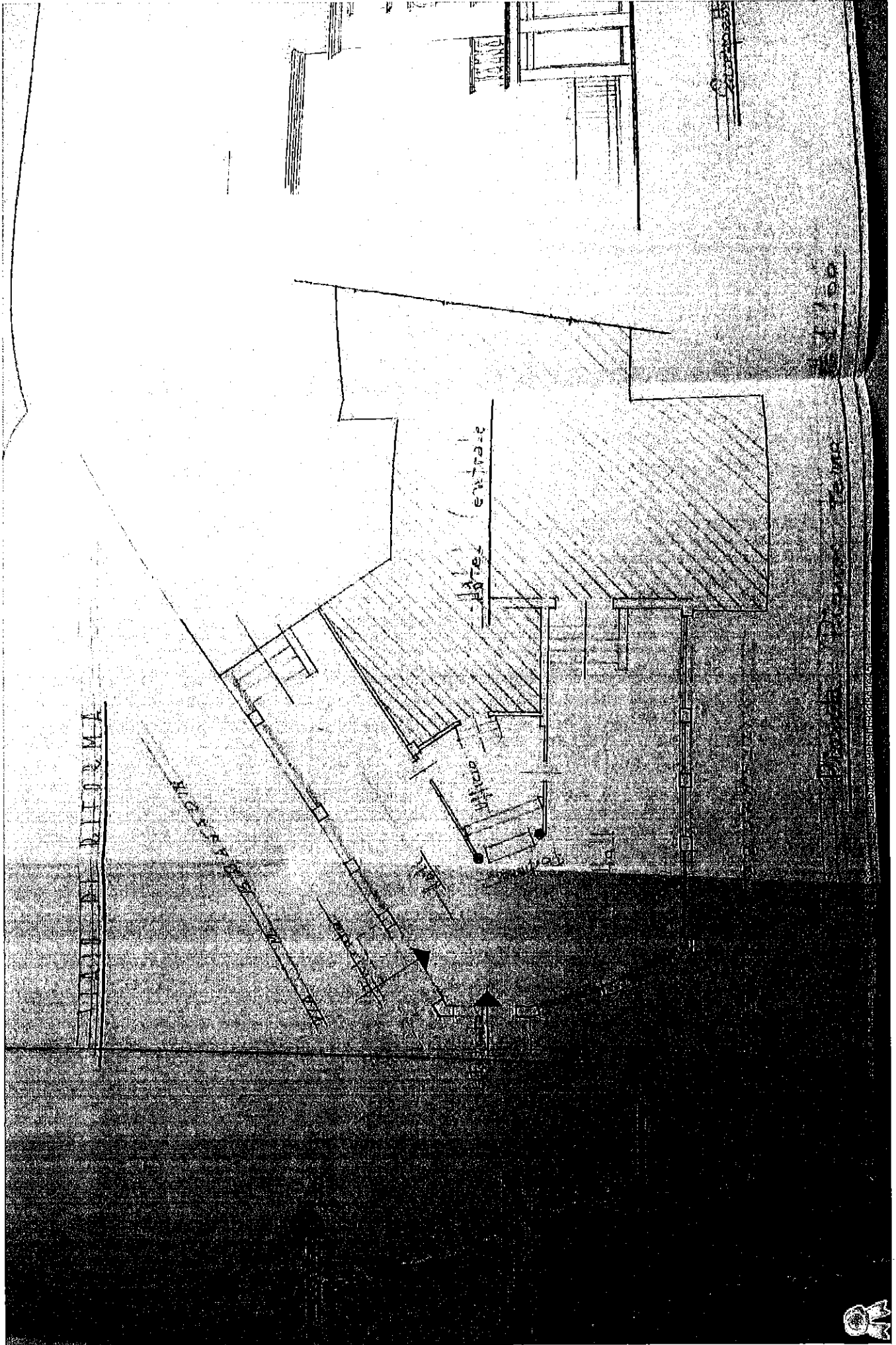

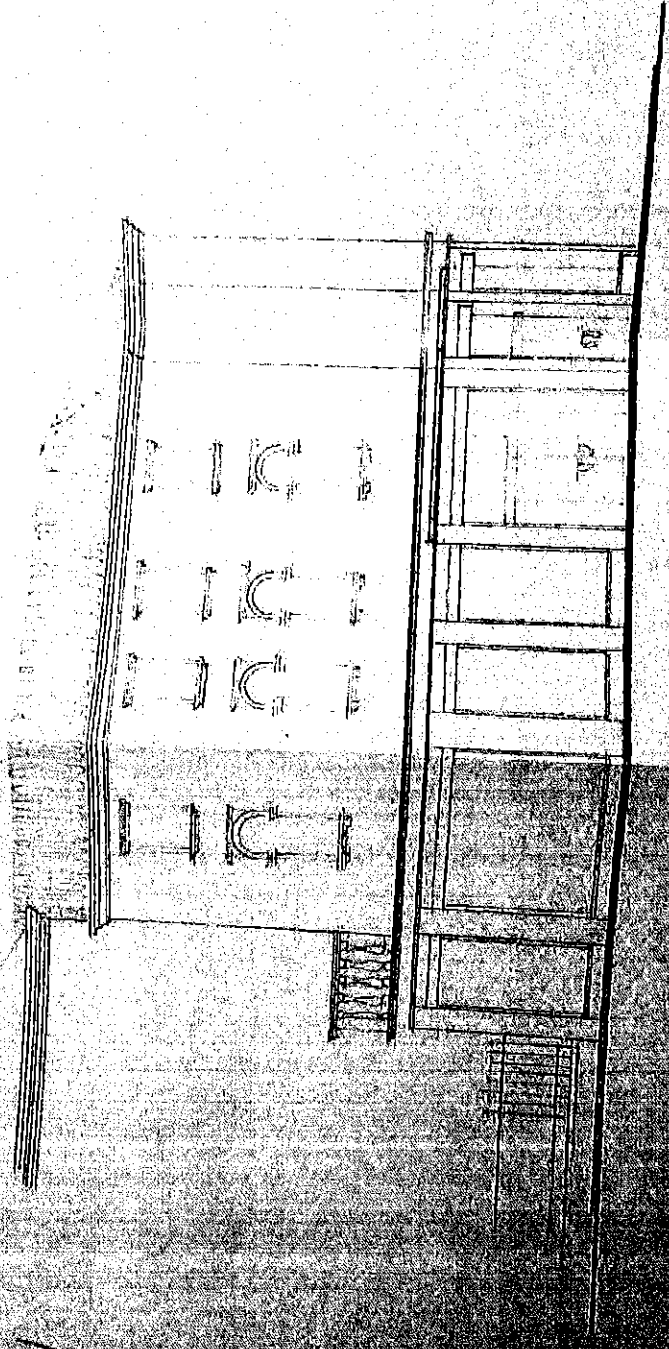

1111 - M. Bragdon # 1111

Copyright © 1994 by The McGraw-Hill Companies



Firmato da CALLEGARI MAURIZIO Emesso da RUBINetti S. M. E. A. S. P.

*Progetto non ritirato
Scabotto Alf. 20-7-72*

COMUNE DI VENEZIA

Prot. Gen. n° 77145 Ufficio Tecnico

addi 22 7

LICENZA n° 1015

XI
1
8

OGGETTO: *Restaurazione ulteriore al Lido Via Brogolon
n° 2115/82 F25 (acq. new sections)*

LICENZA DI COSTRUZIONE EDILIZIA

IL SINDACO

Vista la domanda presentata in data *30. XII. 65*

che si chiede l'esecuzione dei lavori in oggetto;
Visti gli art. 31, 32 e 41 della legge 17 agosto 1942 n° 1150 sull'urbanistica,
e i regolamenti comunali di edilizia e d'igiene;
E, visto il parere della Commissione Edilizia del Comune, espresso nella seduta

LICENZA

[Redacted area]

... approvazione dei lavori in
... del punto d'uf.

... CHE OPERI NON I.
... NON
... AUTORIZZAZIONE -

... della sui
... e materiali

COMUNE DI VENEZIA

Prot. Gen. N° 77145 Ufficio Tecnico

addi. 22/1/1970

LICENZA N° 1075

OGGETTO: Trasformazione interna al Lido - Via Bragadin 30 capp. 82 F.29 (arch. Neo Marino)

LICENZA DI COSTRUZIONE EDILIZIA

IL SINDACO

Vista la domanda presentata in data 30/12/1969 con la quale si chiede l'esecuzione dei lavori in oggetto;

Visti gli art. 31, 32 e 41 della Legge 17 agosto 1942 N° 1150 sull'urbanistica;

Visti i regolamenti comunali di edilizia e d'igiene;

Sentito il parere della Commissione Edilizia del Comune, espresso nella seduta del 11/1/1970

LICENZA

La licenza è rilasciata a [redacted] con data del [redacted]

SALVI ED IMPREGIUDICATI GLI EVENTUALI DIRITTI DEI TERZI, per l'esecuzione dei lavori in oggetto si autorizza il [redacted] che si costruiscono muniti della firma e del timbro d'ufficio.

LA PRESENTE LICENZA HA UNA VALIDITA' DI SEI MESI DALLA DATA DI EMISSIONE - LE OPERE NON INIZIATE ENTRO TALE TERMINE E QUELLE INIZIATE MA RIMASTE SOSPESE PER OLTRE SEI MESI, NON POTRANNO ESSERE INTRAPRESSE O RIPRESSE SE NON PREVIA DOMANDA E NUOVA AUTORIZZAZIONE. -

La presente licenza viene rilasciata subordinatamente alla osservanza delle norme contenute nella legge e nei regolamenti comunali e nelle seguenti "Avvertenze e prescrizioni" nonché delle autorizzazioni comunali in materia.

Firmato Da: CALLEGARI MAURIZIO Emesso Da: ARDENNESI S.P.A. Sede in: Via S. Maria della Salute 1500 Venezia tel. 041/521111

CONDIZIONI PARTICOLARI

1) che il primo gabinetto bagno sia fornito di arcazione forzata.

Firmato Da: CALLEGARI MAURIZIO Emesso Da: RUBINICO S.P.A. N. C. 03/3 Sanità - 4/10/2002 09:05:55 del 4/5

AL SINDACO

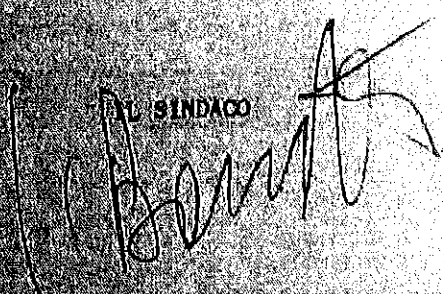



COMUNE DI VENEZIA

Prot. Gen. N° 77145 Ufficio Tecnico

addi. 22/7/1970

LICENZA N° 1015

OGGETTO: Trasformazione interna al Lido - Via Bragadin 30 capp. 82 P. 29 (arch. Meo Marino)

LICENZA DI COSTRUZIONE EDILIZIA

IL SINDACO

Vista la domanda presentata in data 30/12/1969

con la quale si chiede l'esecuzione dei lavori in oggetto;

Visti gli art. 31, 32 e 41 della Legge 17 agosto 1942 N° 1150 sull'urbanistica,

Visti i regolamenti comunali di edilizia e d'igiene;

Sanctae opinione della Commissione Edilizia del Comune, espresso nella seduta

del 11/3/1970

LICENZA

CON LA PRESENTE LICENZA SI AUTORIZZA IL CONCESSIONARIO A COSTRUIRE E A REALIZZARE, PER L'ESECUZIONE DEI LAVORI IN OGGETTO, LA COSTRUZIONE DI UN EDIFICIO, IN ACCORDO CON I REQUISITI DELLA FIRMA E DEL TIMBRE D'UFFICIO.

LA LICENZA DEVE ESSERE VALIDA PER UN ANNO DALLA DATA DI EMISSIONE. - LE OPERE NON INIZIATE ENTRO IL TERMINE DI UN ANNO SONO DA CONSIDERARSI SOSPENSE PER OLTRE SEI MESI, NON PORTANDO NESSUN GIURIDICO OMBRONE, E DOVENDO PER LA RICOSTITUZIONE DELLA LICENZA PER LA NUOVA AUTORIZZAZIONE.

LA LICENZA DEVE ESSERE VALIDA PER UN ANNO DALLA DATA DI EMISSIONE. - LE OPERE NON INIZIATE ENTRO IL TERMINE DI UN ANNO SONO DA CONSIDERARSI SOSPENSE PER OLTRE SEI MESI, NON PORTANDO NESSUN GIURIDICO OMBRONE, E DOVENDO PER LA RICOSTITUZIONE DELLA LICENZA PER LA NUOVA AUTORIZZAZIONE.

Firma del Dott. Alessandro Maurizio Emesso per Rubabec S.p.A. Nota: Se la firma è leggibile, il numero di protocollo è 1015/70.

1015



COMUNE DI VENEZIA

Prot. Gen. N° 77145 Ufficio Tecnico

LICENZA N° 8915

add. 23 MAR 1970

OGGETTO: *Trasformazione ulteriore e ~~adeguamento~~ al Lido - Via Brogadin 30, coeff. 0,2 F29*
(*anch. uso marino*)

LICENZA DI COSTRUZIONE EDILIZIA

IL SINDACO

Vista la domanda presentata in data *30 XII 69* con la quale si chiede l'esecuzione dei lavori in oggetto;

Visti gli art. 31, 32 e 41 della Legge 17 agosto 1942 N° 1150 sull'urbanistica, i regolamenti comunali di edilizia e d'igiene;

Sentito il parere della Commissione Edilizia del Comune, espresso nella seduta

del *17/3/70*
Rit. l. a. c. n. *17/3/70*

LICENZA

[Redacted area]

... EDIFICAZIONE DEI CIVILI ED ENERGI DI TERZI, per l'esecuzione dei lavori in oggetto, si autorizza il titolare che si incarica di essere munito della firma e del timbro d'ufficiale.

LA PRESENTE LICENZA HA VALIDITA' DI SEI MESI DALLA DATA DI EMISSIONE. - LE OPERE NON INIZIERANNO MAI, PERMUTA E CANCELLAZIONE, MA RIMASTE SOSPENSE PER OLTRE SEI MESI, NON RICHIEDONO NE UN CONTRATTO NE UN DICHIARAZIONE NE UNA NUOVA DOMANDA E NUOVA AUTORIZZAZIONE. -

... osservanza delle norme di legge e regolamento comunali, e delle prescrizioni e avvertenze e prescrizioni...

Il Sindaco
[Signature]

Firmato Da: CALLEGARI MAURIZIO Emesso Da: ARDUENEC S.P.A. INCASSI S.p.A. S. Maria ...

1045

Progetto non ritirato
Scaduto, Att.
no. 7-72



COMUNE DI VENEZIA

MMN² 77145/69 =

add. 22.7.

quindici
3/8
+ 1
7
8

Prot. Gen. N° 77145 Ufficio Tecnico

LICENZA N° 1015

OGGETTO: Trasformazioni interne al Lido di Bragadara
via Maff. 82 F. 23 (cnel uno nuovo)

LICENZA DI COSTRUZIONE EDILIZIA

IL SINDACO

La domanda presentata in data 30. 11. 69
per l'attuazione dell'esecuzione dei lavori in oggetto,
conferma l'art. 31, 32 e 41 della Legge 17 agosto 1942 N° 1150 sull'urbanistica,
e l'art. 10 del regolamento comunale di edilizia e di igiene,
e l'assenso espresso dalla Commissione Edilizia del Comune, espresso nella seduta

LICENZA

[Redacted signature area]



Hotel Centrale - Lido Venezia - Via Bragadin 30

Progetto di trasformazione
interna e cancello d'ingresso

data 10.12.1969

scala 1:100

Progettista Dott. Arch. Marino Hles

IL PROPRIETARIO

DOTT. ARCH. MARINO HLES
VENEZIA

Marino Hles

UFFICIO DI ARCHITETTURA
ING. GIO. FERRARELLI
21 DIC 1969
77145

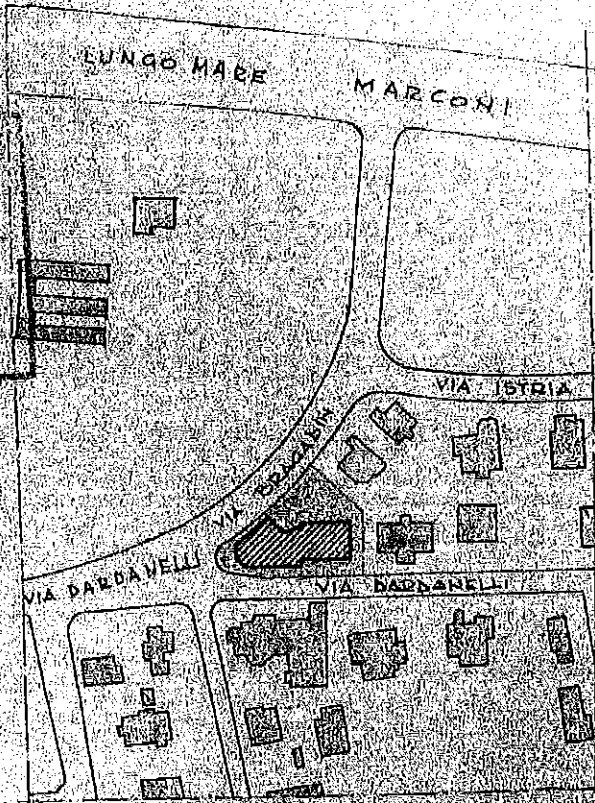

DITTA PROPRIETARIA

COMUNE DI VENEZIA
Prot. n° 77145 di cav. 23 MARZO 1970
Licenza di costruzione edilizia n° 105/69
Il Capo Settore M. P. F. 32

[Signature]

Firmato Da: CAJLEGARINI MAURIZIO Emesso Da: ARUB PESSO S.p.A. NG 5433 Spazio

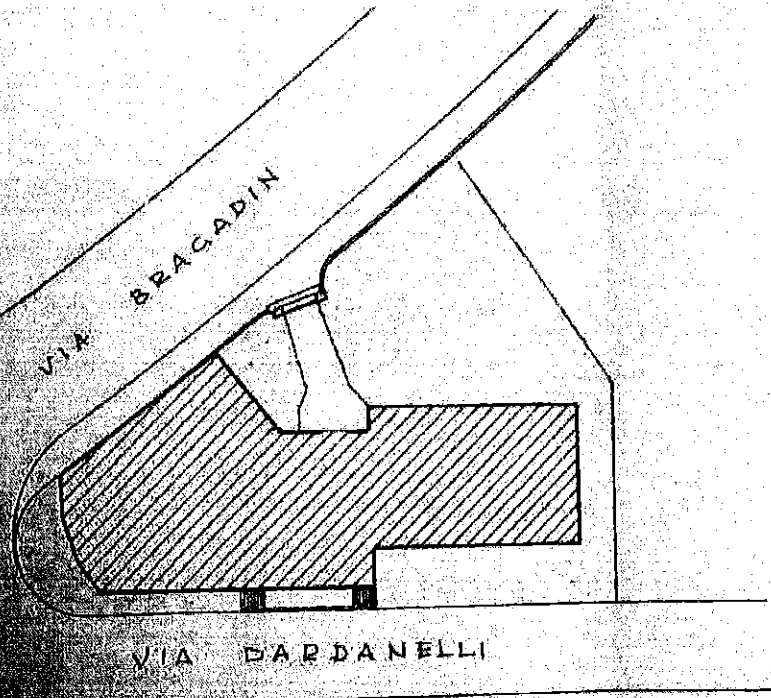

PIANIMETRIA SCALA 1:500

PROGETTO

VIA BOCCALINI

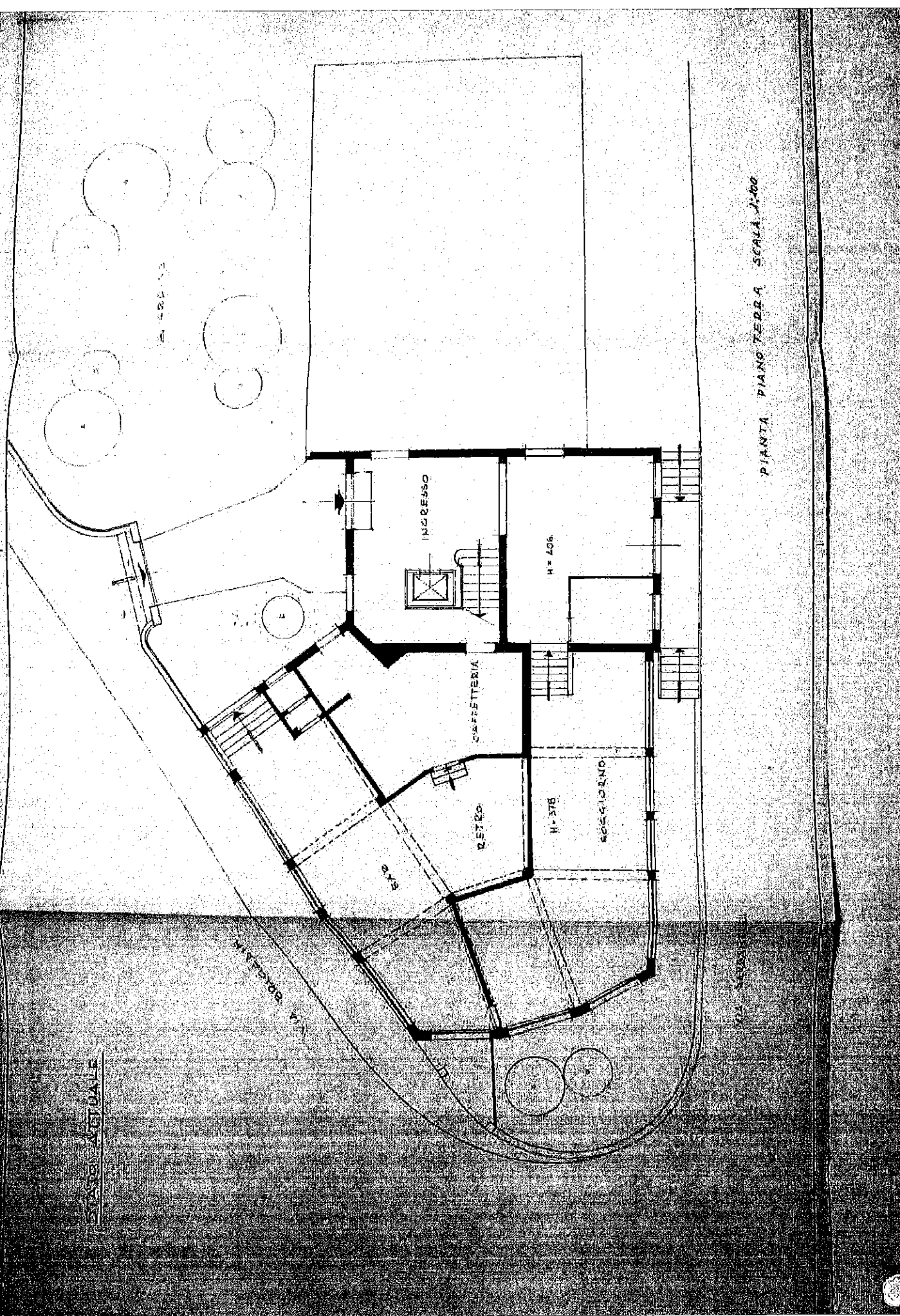

PIANTA PIANO TERRA SCALA 1:100



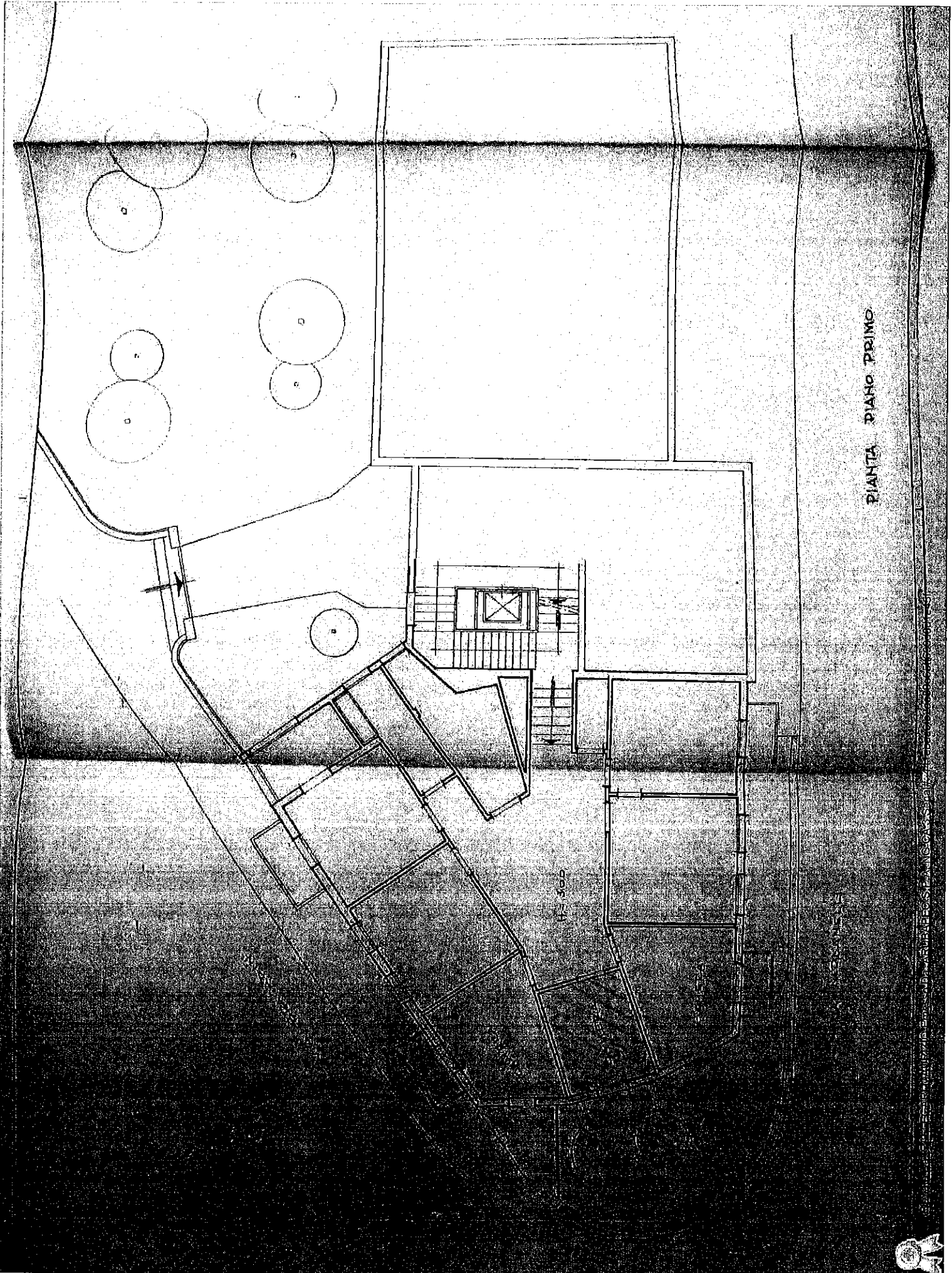

PIANTA PIANO PRIMO

H. S. S. S. S.



PROSPETTIVA

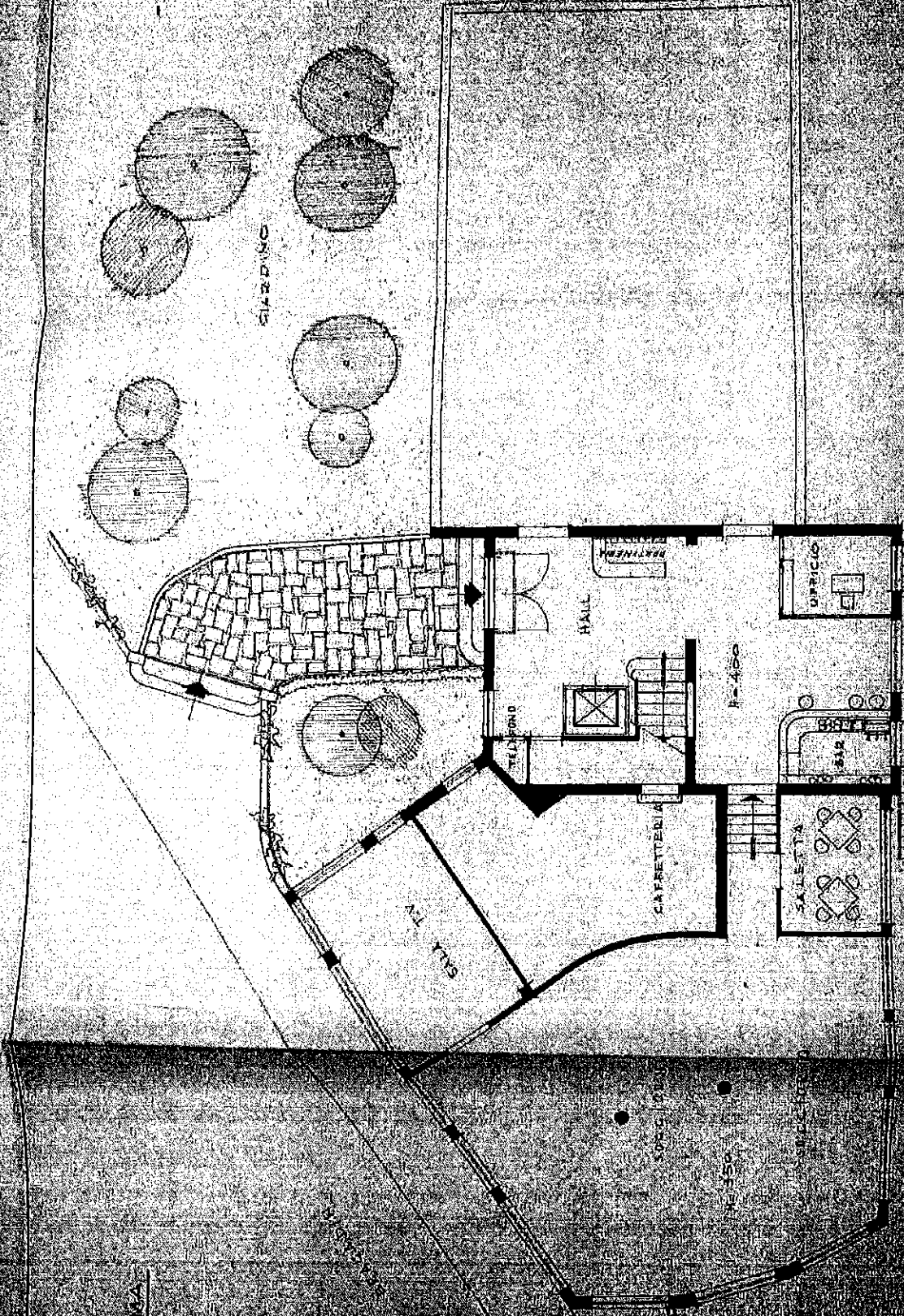

PIANTA PIANO TERRA

GIANNI BULLI



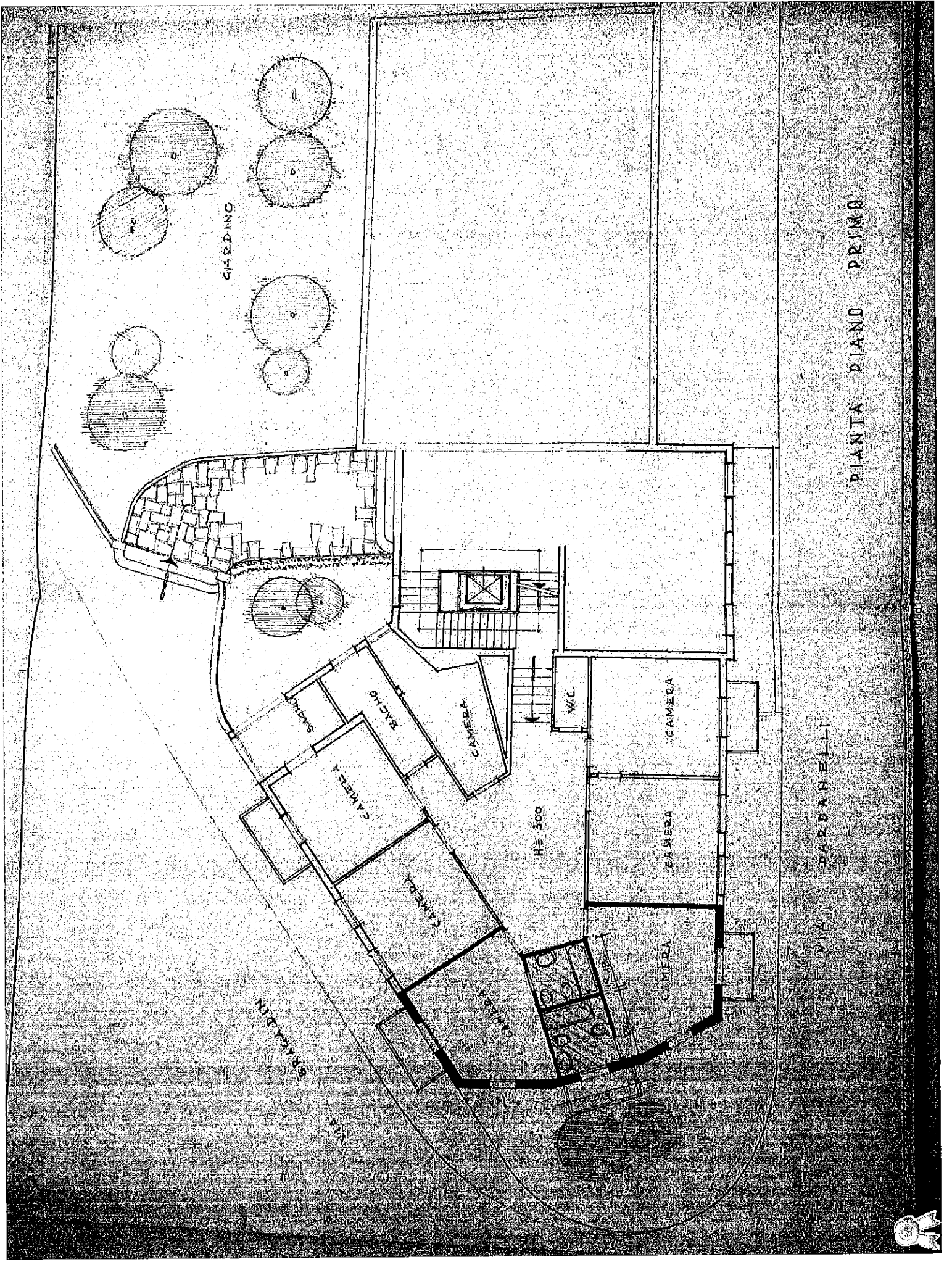

GIARDINO

GIARDINO

BAGNO

CAMERA

CAMERA

CAMERA

CAMERA

H=500

W.C.

CAMERA

CAMERA

CAMERA

PIANTA PIANO PRIMO

VIA SARDANELLI



PIANTA PIANO SECONDO

GIARDINELLI

14 - 3.00

BALCONI

CAMERA

TERMINA

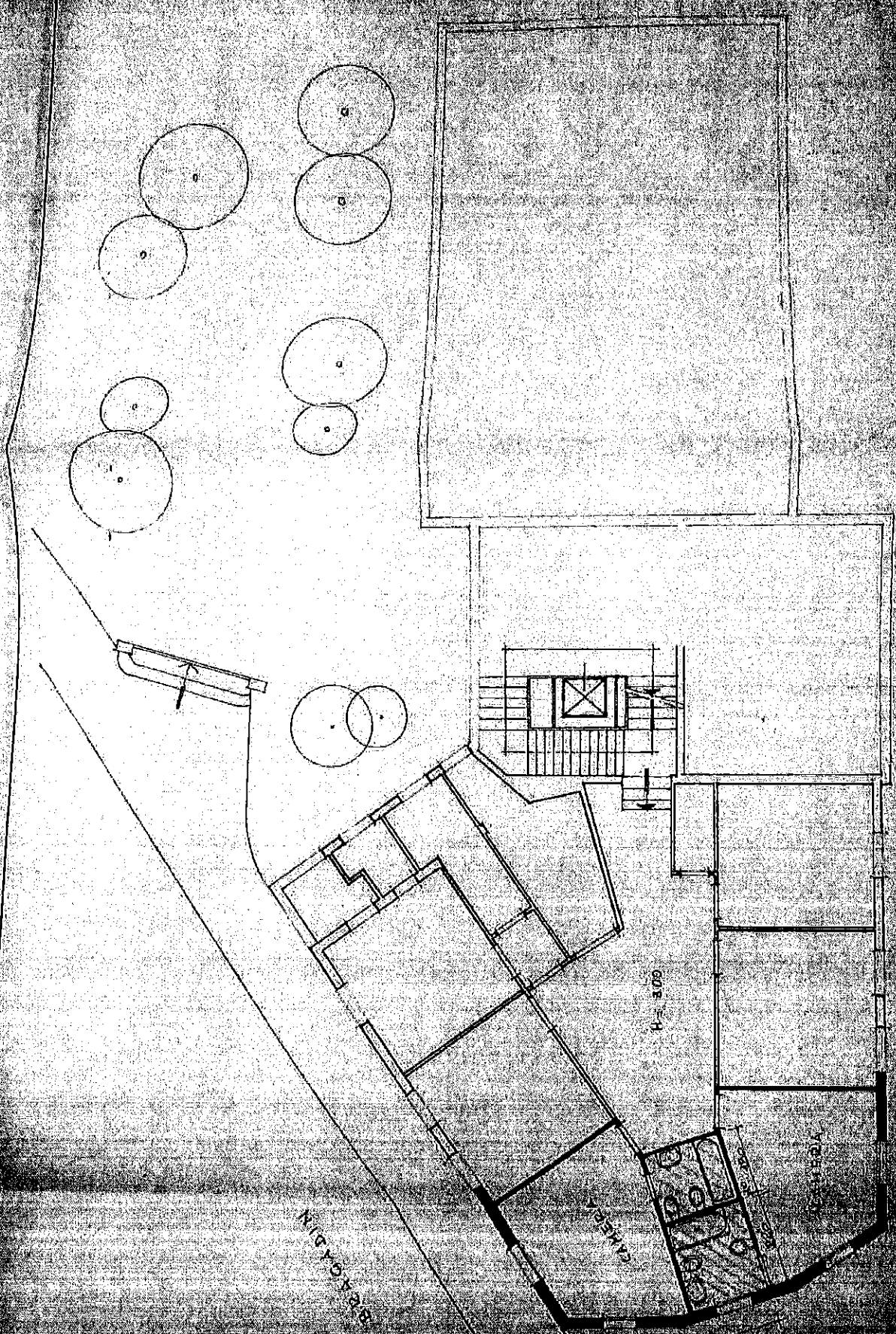

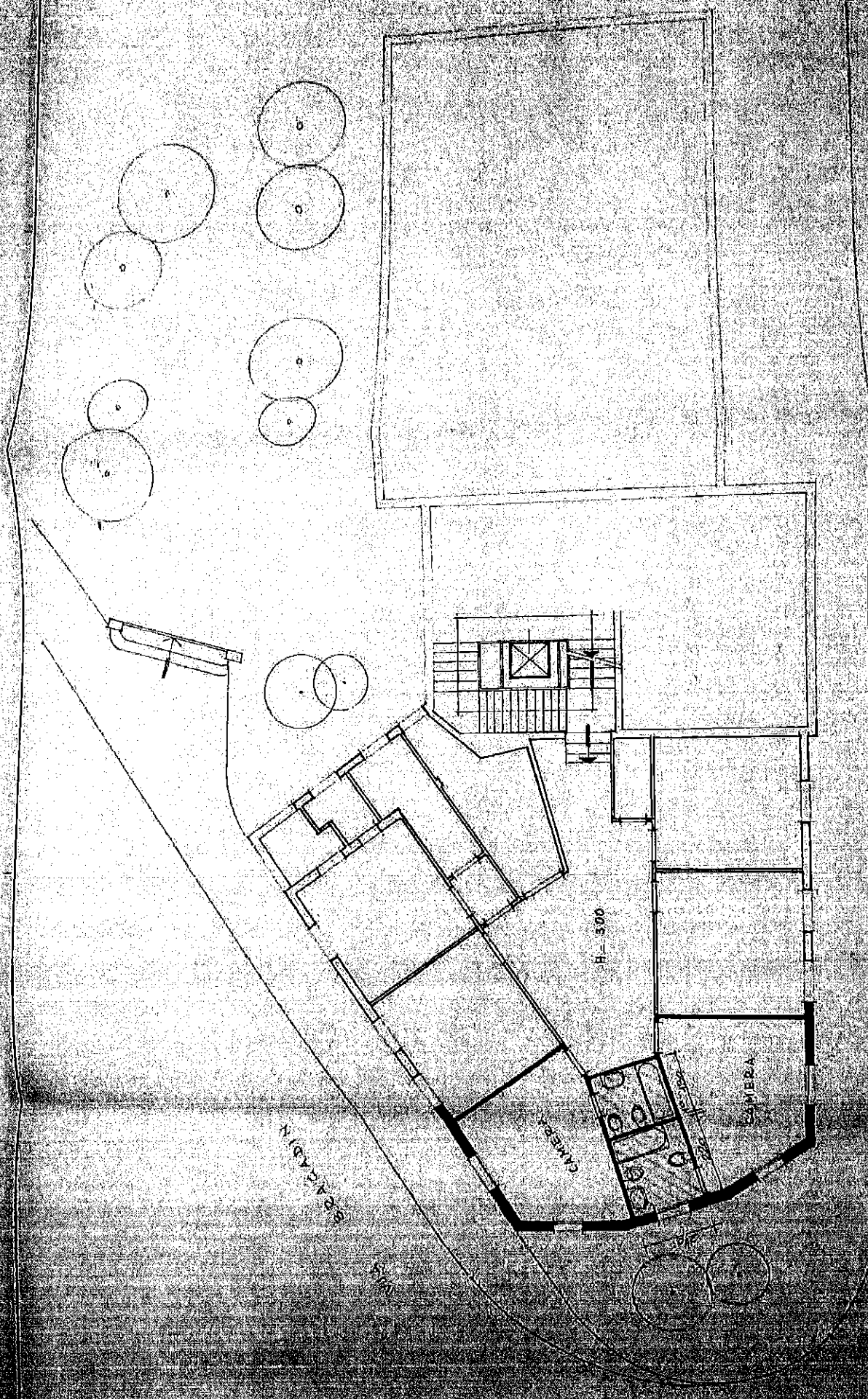

PIANTA PIANO SECONDO

DA DA NELLI

SPAZZINO

CAMERA

H-500

CAMERA



Firmaio Da: CALLEGARIMAUROZIO Emesso Da: ARUBAREC SPA NG/CA 3 Sante 400 STRADA 2001 30138

Vede l'istanza n. 310
18-11-70

Venezia, 25 febbraio 1970 Ing. Bacci

COMUNE di VENEZIA

DIREZIONE LAVORI e SERVIZI TECNICI

DIVISIONE EDILIZIA

Prot. n. 77145/1015 ✓

COMUNE DI VENEZIA
DIREZIONE EDILIZIA
ARRIVO
20 APR. 1970
N. 338/inf.

OGGETTO: Trasformazione interna ed al cancello d'ingresso
al Risto - Via Seragada 30 n. 82 F 29

DATA DI PRESENTAZIONE DELLA DOMANDA 30 Dicembre 1969

PROPRIETARI

PROGETTISTA Arch. Marino Mio S. Marco 4074

125 MARZO 1970

ISTRUTTORIA E PARERI DEGLI UFFICI FOGLIO N.°

Modifiche di riforma interna ^{per} albergo - Milla
con interventi strutturali e impiantistici. Vede la

25 febbraio 1970

ambasciata di una commessa

26/2/70

17/3/70

con approvazione
con firma

[Signature]

DIVISIONE PATRIMONIO

Parola d'Arte 21/3/70

Il Capo Ufficio di Patrimonio

[Signature]

Proprietà di rifurme interne si propone per
la licenza alle condizioni di cui al Vo. Bot. Com del 17/3/70

31/3/70

[Signature]

~~Molise di disaffitto
del nuovo cancellato~~

~~1/4/70~~

~~non lo farò aff~~

Licenza riformata p. t.
e formazione di nuovi bagni di aff.

Proprietà di rifurme interne che

non interessano le strutture principali, si propone per

la licenza del cancellato con bene costruita - Roma

17/3/70

[Signature]

Firma: Da CALESSARIN MARZO Emis. SO. AN. P. B. C. S. P. M. S. C. S. I.

AL SINDACO DEL MUNICIPIO di

VENEZIA

70145

11999

16000

OGGETTO: Domanda di autorizzazione per costruzione edilizia.-

NOV

Si presenta, per l'approvazione ai sensi di legge e dei vigenti Regolamenti Edilizio e di Igiene, il progetto di trasformazione interna e al cancello d'ingresso da eseguirsi in Venezia - Lido su terreno contraddistinto in Catasto Sez. Hotel Centrale fog. 29 particella N° 62 corrispondente al numero civico 30 di Via Bregadin

PROPRIETARIO della COSTRUZIONE:

domiliatico in Venezia-Lido al N° 16/a di Via Dardarelli

PROGETTISTA: Arch. Marino Meo

residente in Venezia al N° 4274 di Via S. Luca

DIRETTORE dei LAVORI (1):

residente in _____ al N° _____ di Via _____

ESECUTORE dei LAVORI:

residente in _____ al N° _____ di Via _____

Il presente progetto è stato approvato dal Comune di Venezia in data _____ in _____ copie; (1) _____ (2) _____ (3) _____

Prof. Pietro...
9/1/70

DETERMINAZIONE DI ALCOLVAREGGIATA

DETERMINAZIONE DI ALCORRIVAMENTO DI DECORAZIONE ESTERNA

Il presente progetto è stato approvato dal Comune di Venezia in data _____ in _____ copie; (1) _____ (2) _____ (3) _____

Il presente progetto è stato approvato dal Comune di Venezia in data _____ in _____ copie; (1) _____ (2) _____ (3) _____

Il presente progetto è stato approvato dal Comune di Venezia in data _____ in _____ copie; (1) _____ (2) _____ (3) _____

Il presente progetto è stato approvato dal Comune di Venezia in data _____ in _____ copie; (1) _____ (2) _____ (3) _____

Il presente progetto è stato approvato dal Comune di Venezia in data _____ in _____ copie; (1) _____ (2) _____ (3) _____

Il presente progetto è stato approvato dal Comune di Venezia in data _____ in _____ copie; (1) _____ (2) _____ (3) _____

Il presente progetto è stato approvato dal Comune di Venezia in data _____ in _____ copie; (1) _____ (2) _____ (3) _____

3812

AP 56378/79

Al Comune di Venezia

U.F.F.F.



COMUNE DI VENEZIA

DIREZIONE SERVIZI TECNICI

AUTORIZZAZIONE

Relativa al piano dell'edilizia e del regolamento edilizio
Comuni (L. 17 del 12.7.68) e della Legge n. 38 del 28.2.1977

Prot. Int. 136

Quadrante n. 56378/79

- Visto il parere dell'Ufficio tecnico n. _____
- Visto il parere della Commissione edilizia - urbanistica n. _____
- Visto il parere favorevole della Commissione per la salvaguardia del patrimonio storico-artistico n. _____ in data _____
- Visto il parere del Consiglio di quartiere n. _____

SI AUTORIZZA LA LITTA

Carlo Piccato

di rifare l'intonaco esterno in malta di calce secca con aggiunta di calce idraulica e di cemento.

La dipintura (tinta presentante) dovrà avvenire ad acqua con l'impiego di latte di calce e terre naturali, con esclusione di pigmenti. Sono messi in luce gli eventuali cantoni in pietra di terra.

Da eseguirsi la ripulitura del riparto con eventuali sostituzioni di tegole (coppi) e tavole di sottotetto, e la sostituzione delle grondaie e degli scarichi pluviali nei fabbricati sito al n. _____ via S. Gerolamo Bragadin 22 - capp. 22 - fg. 15 - Loc. Venezia.

Non si pregiudicano gli eventuali diritti dei terzi. L'opera sarà eseguita in tutta sicurezza e non essere eseguita in qualunque caso a danno e pregiudizio insindacabile dell'Amministrazione Comunale. L'opera sarà eseguita alle condizioni sopra indicate ed all'esclusiva delle norme vigenti.

Bo commensali da 1 2 3 4 5

come da boletta n°	
" " " "	2176
" " " "	"
" " " "	"

Il Sindaco

P. MAIO DI CALLECARI MAURIZIO EMESSIDA ARUBAPEC SPA - NG CA 3 - Setta IF 447eba6f02ae89e65f698dd1e45f



p.c.

AL COMANDO VIGILI

S E D E



COMUNE DI VENEZIA

DIREZIONE SERVIZI TECNICI

A U T O R I Z Z A Z I O N E

INTERVENTI AI SENSI DELL'ART. 2 DEL REGOLAMENTO EDILIZIO
Commi b) c) d) e) f) g) e della Legge S.U. 78 n° 302 del 1976

Prot. int. _____

MIRACOLA _____

SI LIBERTELLA ALLA DITTA

30 - m. p. 62 - ff. _____

Salvi ed impregiudicati gli eventuali adetti, decreti ecc.

La presente autorizzazione è temporanea e può essere revocata in qualsiasi momento e per qualsiasi causa a discrezione ineliminabile dell'Amministrazione Comunale.

La medesima è subordinata alle condizioni sopraindicate ed all'osservanza delle avvertenze a tergo riportate.

Vale per giorni _____ consentivi da _____

HA PAGATO	}	Deposito L. _____	come da bolletta n° _____
		Sopralavoro L. _____	" " " " _____
		Tassa L. _____	" " " " _____

Venezia _____

p. H. SINDACO

Stamperia Comunale

Mod. 3 - E.P.

Firmato Da: CALLEGARI MAURIZIO Emesso Da: ARUBAPEC S.P.A. NG CA 3 Serie# 441858a61b2a89965f1693d8d1e45f

17498



AL COMUNE DI VENEZIA

Ufficio Tecnico - Edilizia Privata

Oggetto / ALBERGO CENTRALE - lato di Venezia -

Via M. Bragadin 30 -

Il sottoscritto [Signature] (nome e cognome)

residente al [Address]

domanda autorizzazione per la [Request]

di manutenzione dell'edificio [Building]

- ripescatura generale [Detail];
- sostituzione probante [Detail];
- riparazione intonaci [Detail].

Allega alla presente [Attachment]

mobile ed esistente di [Detail]

Esiti il [Date]

Venezia, 13 dicembre 1979

COMUNE DI VENEZIA

056378

14 DIC 79

PROTOCOLLO GENERALI

Tassa soprat. L. 1000
 Quietanza n. 2176
 Tassa L.
 Quietanza n.
 Deposito L.
 Quietanza n.
 Intestata a [Name]
 autorizzazione n. 136

[Handwritten notes and signatures]

17498



AL COMUNE DI VENEZIA

14 DIC 79

Ufficio Tecnico - Edilizia Privata

Oggetto / ALBERGO CENTRALE - Lido di Venezia -

Via M. Bragadin 30 -

Il sottoscritto _____, nato al

il _____ residente al

- C.F. _____

chiede autorizzazione per eseguire i seguenti lavori

di manutenzione dell'edificio in oggetto:

- ripavimentazione generale del coperto;

- sostituzione grondaie e scarichi pluviali;

- riparazione intonaci esterni e tinteggiature.

Allega alla presente n°4 fotografie dell'edificio

ed estratto di mappa in triplice copia.

Distintamente saluta. =

Venezia, 11 Dicembre 1979

Comune di VENEZIA

056378	14 DIC 79
--------	-----------

PROTOCOLLO GENERALE

At all'atto
di deposito
 27/12/79
Gen.

Tassa sopra L. 1.000
 Quietanza n. 2146
 Tassa
 Quietanza n.
 Deposito L.
 Quietanza n.
 Infe di deposito
 autorizzazione n. 131
 data 28.12.79





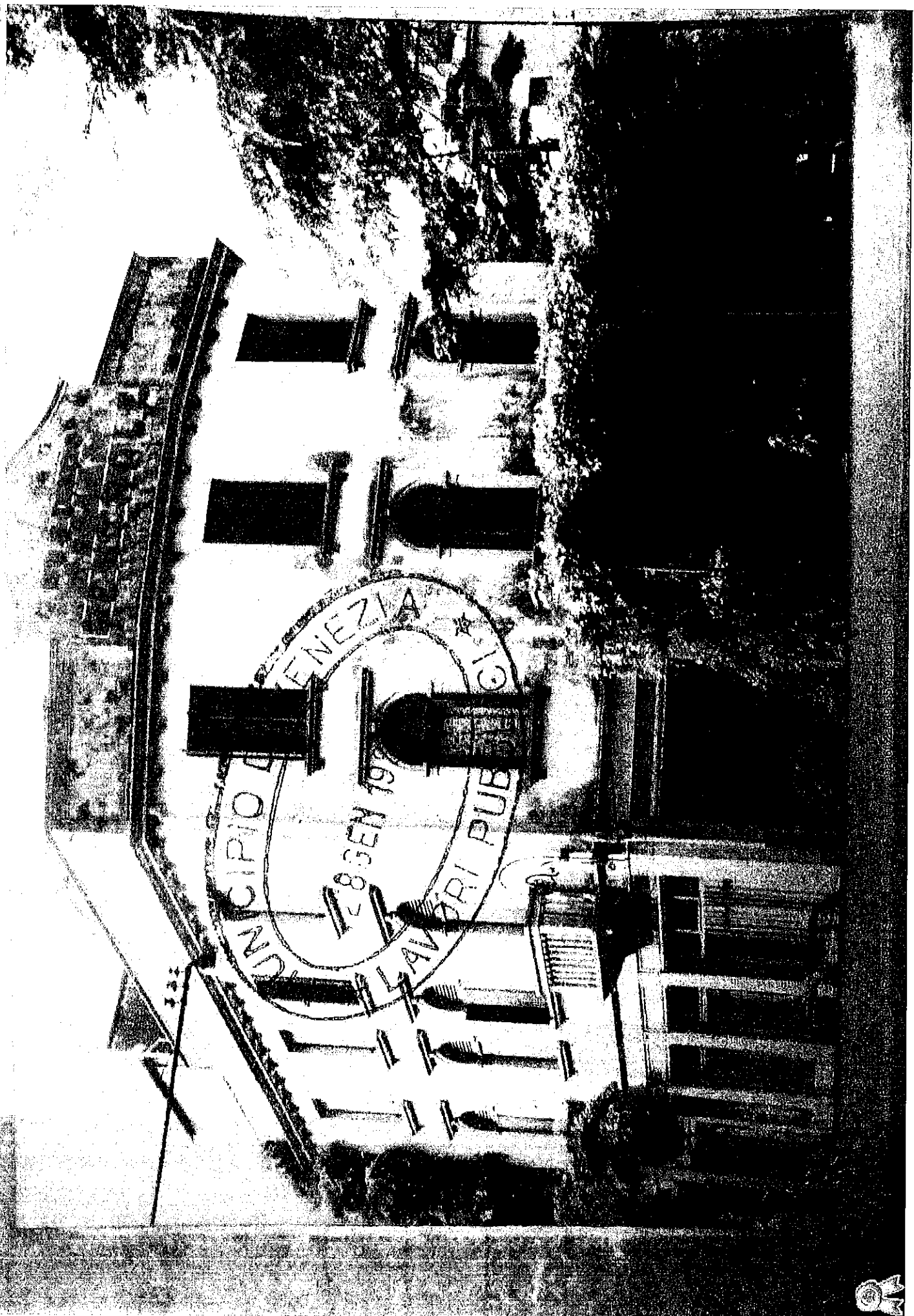

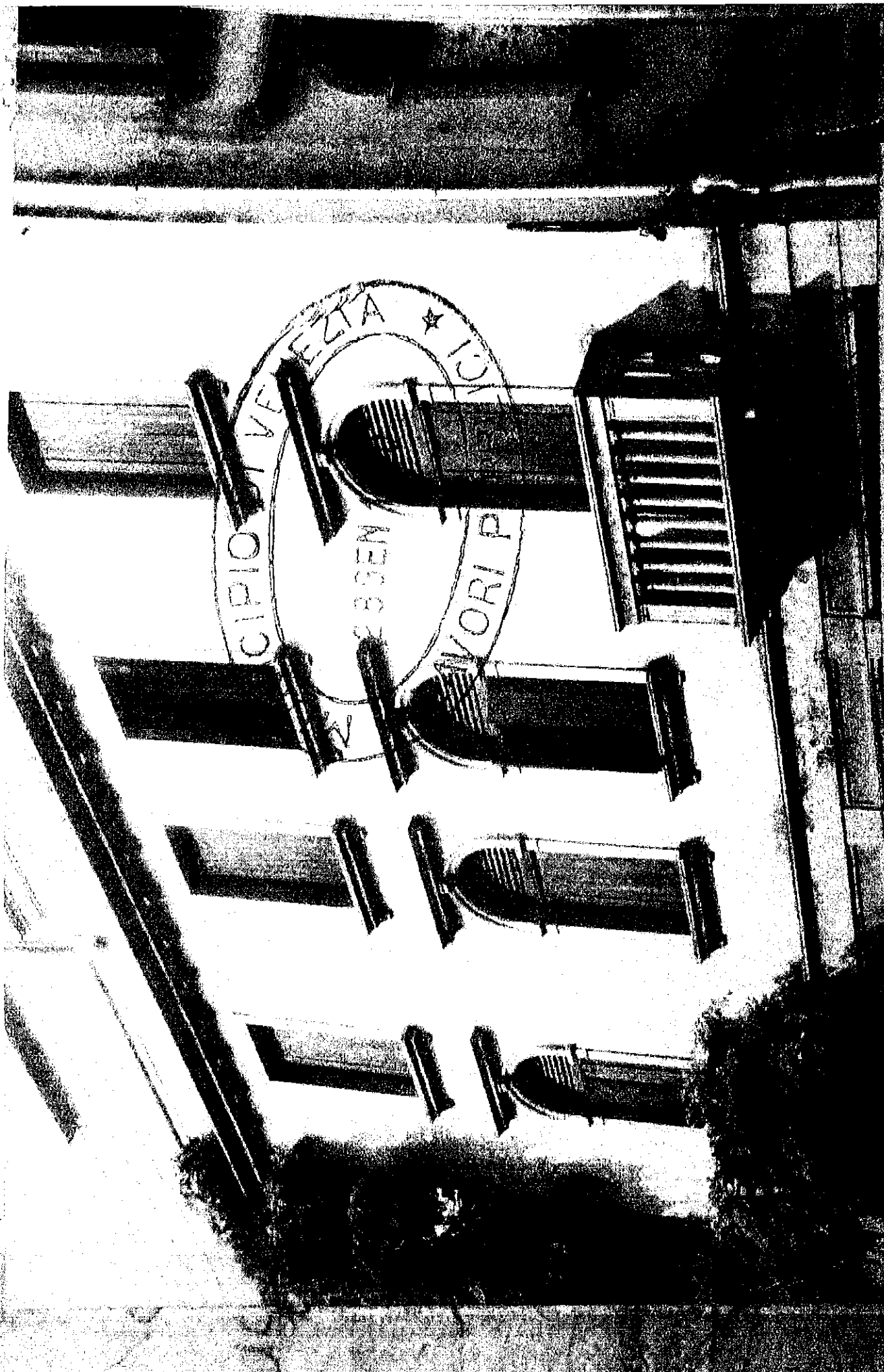

23 GEN 1988



Archivio Storico del Comune di Venezia



