



Foto 1: vista d'insieme dell'edificio da via Personi a sud-ovest



Foto 2: vista d'insieme della villa da sud



Foto 3: altra vista d'insieme da ovest



Foto 4: particolare della facciata da sud-ovest



Foto 5: vista dei prospetti ovest e nord



Foto 6: scorcio sui prospetti nord ed est



Foto 7: vista d'insieme dei prospetti est e sud



Foto 8: vista del giardino nella zona a nord



Foto 9: vista del giardino nella zona ad est



Foto 10: vista della rampa carraia di accesso all'autorimessa a sud



Foto 11: vista della piscina a ovest dell'edificio



Foto 12: vista della zona pavimentata a sud del fabbricato



Foto 13: vista della zona di ingresso nel soggiorno al piano terra

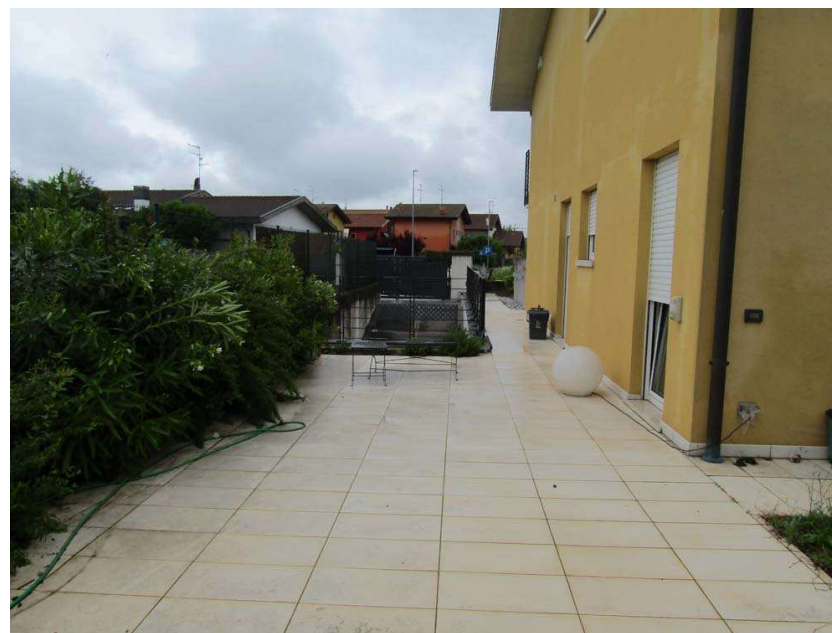

Foto 14: altro scorcio sul soggiorno



Foto 15: vista del soggiorno con la scala che porta all'interrato



Foto 16: vista della zona pranzo in cucina



Foto 17: vista della zona cottura in cucina



Foto 18: scorcio sulla dispensa



Foto 19: vista del bagno al piano terra



Foto 20: vista della camera studio al piano terra



Foto 21: vista della camera al primo piano



Foto 22: interno della camera matrimoniale al primo piano



Foto 23: vista del balcone-loggia della camera matrimoniale



Foto 24 vista del bagno al primo piano



Foto 25: vista d'insieme della taverna



Foto 26: interno della zona cottura della taverna



Foto 27: vista della lavanderia – bagno – centrale termica al piano interrato

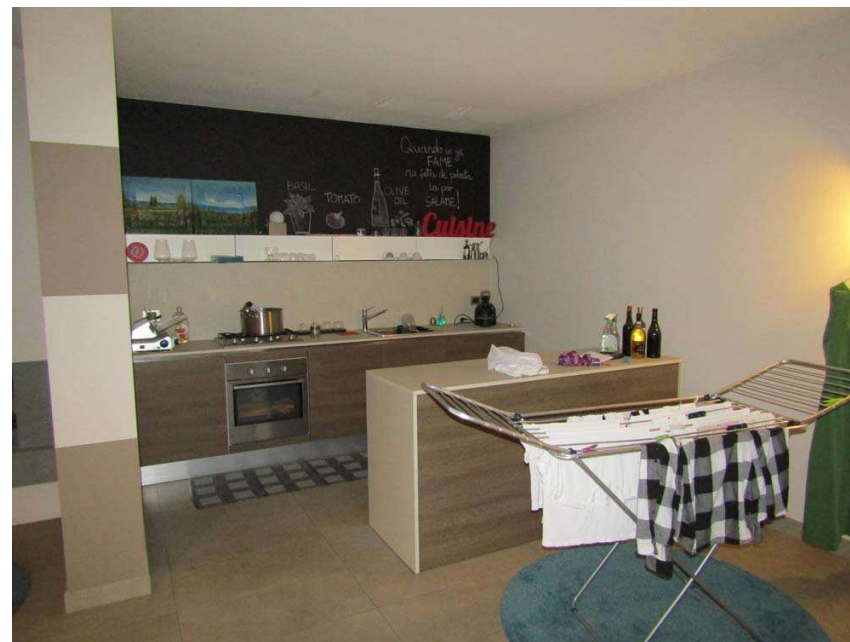

Foto 28 vista del disimpegno delle cantine



Foto 29: vista di una cantina

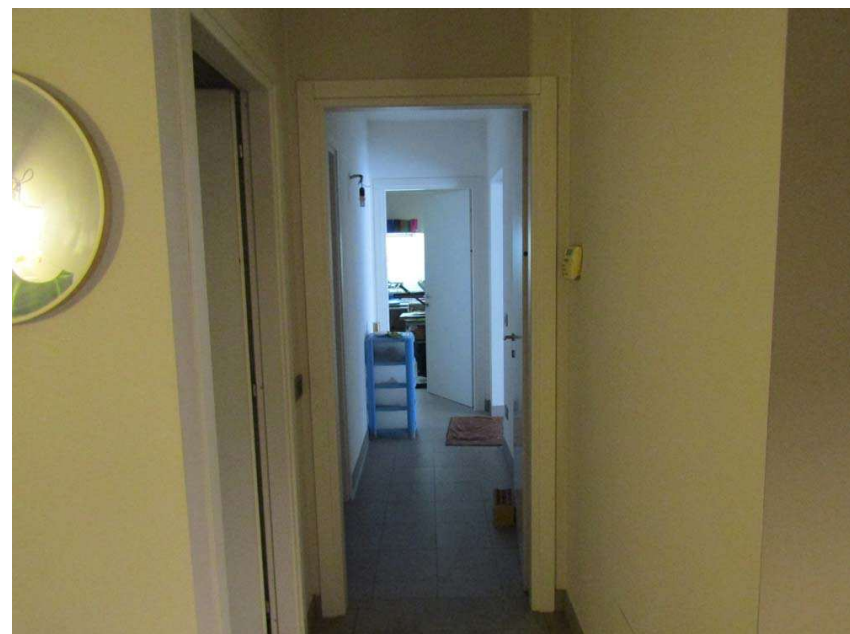

Foto 30: interno della seconda cantina all'interrato

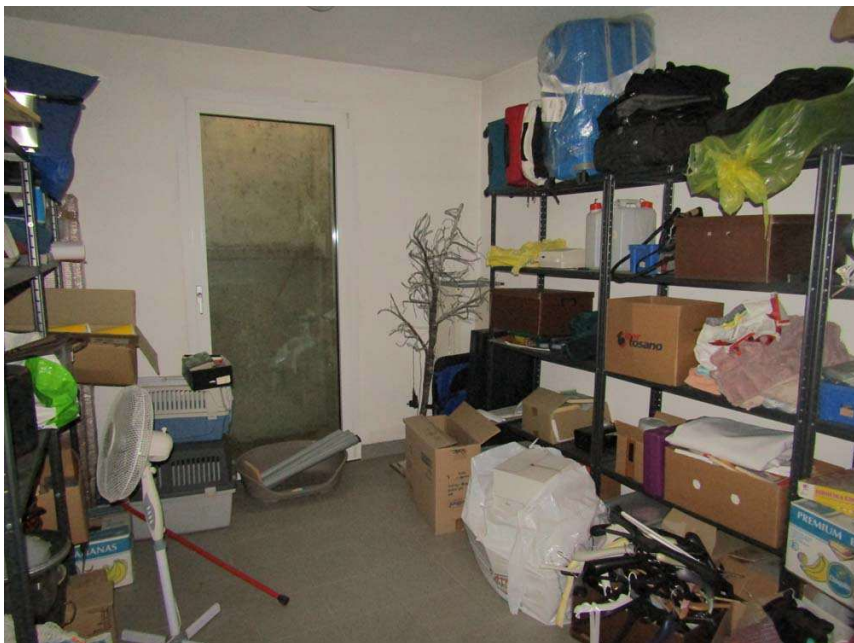

Foto 31: vista dell'autorimessa al piano interrato



Foto 32: altra vista dell'autorimessa