



Direzione Provinciale di Perugia
Ufficio Provinciale - Territorio
Servizi Catastrali

Visura per soggetto

Situazione degli atti informatizzati al 31/01/2019

Servizi Catastrali site nel Comune di DERUTA (Codice D279) - Catasto dei Fabbricati

Data: 31/01/2019 - Ora: 10.46.51

Segue

Visura n.: T84781 Pag: 8

ALLEGATO N. 21

N.	DATI IDENTIFICATIVI				DATI DI CLASSAMENTO				ALTRE INFORMAZIONI				
	Sezione Urbana	Foglio	Particella	Sub	Zona Cens.	Micro Zona	Categoria	Classe	Consistenza	Superficie Catastale	Rendita	Indirizzo	Dati ulteriori
1		12	1506	8			C/6	6	23 m ²	Totale: 26 m ²	Euro 45,14	VIA DEL RAKU SNC piano: S1; Variazione del 09/11/2015 - Inserimento in visura dei dati di superficie.	Annotazione
2		12	1506	13			C/6	6	23 m ²	Totale: 24 m ²	Euro 45,14	VIA DEL RAKU SNC piano: S1; Variazione del 09/11/2015 - Inserimento in visura dei dati di superficie.	Annotazione
3		12	1506	14			C/6	6	23 m ²	Totale: 24 m ²	Euro 45,14	VIA DEL RAKU SNC piano: S1; Variazione del 09/11/2015 - Inserimento in visura dei dati di superficie.	Annotazione
4		12	1506	15			C/6	5	46 m ²	Totale: 49 m ²	Euro 76,02	VIA DEL RAKU SNC piano: S1; Variazione del 09/11/2015 - Inserimento in visura dei dati di superficie.	Annotazione
5		12	1506	16			C/6	5	39 m ²	Totale: 43 m ²	Euro 64,45	VIA DEL RAKU SNC piano: S1; Variazione del 09/11/2015 - Inserimento in visura dei dati di superficie.	Annotazione
6		12	1506	17			C/2	10	4 m ²	Totale: 5 m ²	Euro 8,68	VIA DEL RAKU SNC piano: S1; Variazione del 09/11/2015 - Inserimento in visura dei dati di superficie.	Annotazione
7		12	1506	19			C/2	10	5 m ²	Totale: 6 m ²	Euro 10,85	VIA DEL RAKU SNC piano: S1; Variazione del 09/11/2015 - Inserimento in visura dei dati di superficie.	Annotazione
8		12	1506	25			C/2	10	3 m ²	Totale: 4 m ²	Euro 6,51	VIA DEL RAKU SNC piano: S1; Variazione del 09/11/2015 - Inserimento in visura dei dati di superficie.	Annotazione
9		12	1506	35			A/2	3	2,5 vani	Totale: 55 m ² Totale escluse aree scoperte** : 50 m ²	Euro 238,86	VIA DEL RAKU SNC piano: T; Variazione del 09/11/2015 - Inserimento in visura dei dati di superficie.	Annotazione
10		12	1513 1506	36			A/2	3	2 vani	Totale: 39 m ² Totale escluse aree scoperte** : 38 m ²	Euro 191,09	VIA DEL RAKU SNC piano: I; Variazione del 09/11/2015 - Inserimento in visura dei dati di superficie.	Annotazione
11		12	1506	37			A/2	3	5,5 vani	Totale: 104 m ² Totale escluse aree scoperte** : 96 m ²	Euro 525,49	VIA DEL RAKU SNC piano: I; Variazione del 09/11/2015 - Inserimento in visura dei dati di superficie.	Annotazione



Direzione Provinciale di Perugia
 Ufficio Provinciale - Territorio
 Servizi Catastrali

Visura per soggetto

Situazione degli atti informatizzati al 31/01/2019

Data: 31/01/2019 - Ora: 10.46.51

Visura n.: T84781 Pag: 9

Segue

12	-12	1506	12	A2	3	3-vani	Totale: 51 m ² Totale escluse aree scoperte: 46 m ²	Euro: 286,63	VIADERASSE SNC piano: 2: Variazione del 09/11/2015 - Inserimento in visura dei dati di superficie.	Annotazione
----	-----	------	----	----	---	--------	--	--------------	---	-------------

- Immobile 1: Annotazione: classamento e rendita validati (d.m. 701/94)
- Immobile 2: Annotazione: classamento e rendita validati (d.m. 701/94)
- Immobile 3: Annotazione: classamento e rendita validati (d.m. 701/94)
- Immobile 4: Annotazione: classamento e rendita validati (d.m. 701/94)
- Immobile 5: Annotazione: classamento e rendita validati (d.m. 701/94)
- Immobile 6: Annotazione: classamento e rendita validati (d.m. 701/94)
- Immobile 7: Annotazione: classamento e rendita validati (d.m. 701/94)
- Immobile 8: Annotazione: classamento e rendita validati (d.m. 701/94)
- Immobile 9: Annotazione: classamento e rendita validati (d.m. 701/94)
- Immobile 10: Annotazione: classamento e rendita validati (d.m. 701/94)
- Immobile 11: Annotazione: classamento e rendita validati (d.m. 701/94)
- Immobile 12: Annotazione: classamento e rendita validati (d.m. 701/94)

Totale: vani 13 m² 166 Rendita: Euro 1.544,00

Intestazione degli immobili indicati al n. 6

N.	DATI ANAGRAFICI	CODICE FISCALE	DIRITTI E ONERI REALI
1			(1) Proprieta' per 1/1



Direzione Provinciale di Perugia
Ufficio Provinciale - Territorio
Servizi Catastali

Visura per soggetto

Situazione degli atti informatizzati al 31/01/2019

Data: 31/01/2019 - Ora: 10.45.46

Visura n.: T84030 Pag: 1

Segue

<p>Dati della richiesta</p> <p>Soggetto individuato</p>	<p>Denominazione: Terreni e Fabbricati siti in tutta la provincia di PERUGIA</p>
---	---

1. Unità Immobiliari site nel Comune di DERUTA (Codice D279) - Catasto dei Fabbricati

N.	DATI IDENTIFICATIVI				DATI DI CLASSAMENTO				ALTRE INFORMAZIONI				
	Sezione Urbana	Foglio	Particella	Sub	Zona Cens.	Micro Zona	Categoria	Classe	Consistenza	Superficie Catastale	Rendita	Indirizzo	Dati ulteriori
1		12	1358	11			C/6	6	26 m ²	Totale: 26 m ²	Euro 51,03	VIA DELL' ENGOBBIO SNC piano: S1; Variazione del 09/11/2015 - Inserimento in visura dei dati di superficie.	Annotazione
2		12	1358	13			C/2	10	4 m ²	Totale: 5 m ²	Euro 8,68	VIA DELL' ENGOBBIO SNC piano: S1; Variazione del 09/11/2015 - Inserimento in visura dei dati di superficie.	Annotazione
3		12	1358	14			C/2	10	5 m ²	Totale: 6 m ²	Euro 10,85	VIA DELL' ENGOBBIO SNC piano: S1; Variazione del 09/11/2015 - Inserimento in visura dei dati di superficie.	Annotazione
4		12	1358	16			C/2	10	14 m ²	Totale: 17 m ²	Euro 30,37	VIA DELL' ENGOBBIO SNC piano: S1; Variazione del 09/11/2015 - Inserimento in visura dei dati di superficie.	Annotazione
5		12	1358	17			C/2	10	11 m ²	Totale: 14 m ²	Euro 23,86	VIA DELL' ENGOBBIO SNC piano: S1; Variazione del 09/11/2015 - Inserimento in visura dei dati di superficie.	Annotazione
6		12	1358	18			C/2	10	4 m ²	Totale: 5 m ²	Euro 8,68	VIA DELL' ENGOBBIO SNC piano: S1; Variazione del 09/11/2015 - Inserimento in visura dei dati di superficie.	Annotazione
7		12	1358	19			C/2	10	4 m ²	Totale: 5 m ²	Euro 8,68	VIA DELL' ENGOBBIO SNC piano: S1; Variazione del 09/11/2015 - Inserimento in visura dei dati di superficie.	Annotazione
8		12	1358	22			C/2	10	5 m ²	Totale: 6 m ²	Euro 10,85	VIA DELL' ENGOBBIO SNC piano: S1; Variazione del 09/11/2015 - Inserimento in visura dei dati di superficie.	Annotazione
9		12	1358	23			C/2	10	5 m ²	Totale: 6 m ²	Euro 10,85	VIA DELL' ENGOBBIO SNC piano: S1; Variazione del 09/11/2015 - Inserimento in visura dei dati di superficie.	Annotazione

Visura per soggetto

Situazione degli atti informatizzati al 31/01/2019

Data: 31/01/2019 - Ora: 10.45.47
Visura n.: T84030 Pag: 2

Segue

10	12	1358	25		A/2	3	3 vani	Totale: 56 m ² Totale escluse aree scoperte**: 53 m ²	Euro 286,63	VIA DELL' ENGOBBIO SNC piano: T; Variazione del 09/11/2015 - Inserimento in visura dei dati di superficie.	Annotazione
11	12	1360									
11	12	1358	27		A/2	3	1,5 vani	Totale: 35 m ² Totale escluse aree scoperte**: 33 m ²	Euro 143,32	VIA DELL' ENGOBBIO SNC piano: T; Variazione del 09/11/2015 - Inserimento in visura dei dati di superficie.	Annotazione
12	12	1364									
12	12	1358	31		A/2	3	3 vani	Totale: 52 m ² Totale escluse aree scoperte**: 50 m ²	Euro 286,63	VIA DELL' ENGOBBIO SNC piano: I; Variazione del 09/11/2015 - Inserimento in visura dei dati di superficie.	Annotazione
13	12	1358	39		A/2	3	5 vani	Totale: 114 m ² Totale escluse aree scoperte**: 103 m ²	Euro 477,72	VIA DELL' ENGOBBIO SNC piano: 2; Variazione del 09/11/2015 - Inserimento in visura dei dati di superficie.	Annotazione
14	12	1352	10		C/6	6	23 m ²	Totale: 24 m ²	Euro 45,14	VIA DELL' ENGOBBIO SNC piano: S1; Variazione del 09/11/2015 - Inserimento in visura dei dati di superficie.	Annotazione
15	12	1352	13		C/2	10	4 m ²	Totale: 5 m ²	Euro 8,68	VIA DELL' ENGOBBIO SNC piano: S1; Variazione del 09/11/2015 - Inserimento in visura dei dati di superficie.	Annotazione
16	12	1352	15		C/2	10	5 m ²	Totale: 6 m ²	Euro 10,85	VIA DELL' ENGOBBIO SNC piano: S1; Variazione del 09/11/2015 - Inserimento in visura dei dati di superficie.	Annotazione
17	12	1352	16		C/2	10	8 m ²	Totale: 9 m ²	Euro 17,35	VIA DELL' ENGOBBIO SNC piano: S1; Variazione del 09/11/2015 - Inserimento in visura dei dati di superficie.	Annotazione
18	12	1352	19		C/2	10	4 m ²	Totale: 5 m ²	Euro 8,68	VIA DELL' ENGOBBIO SNC piano: S1; Variazione del 09/11/2015 - Inserimento in visura dei dati di superficie.	Annotazione
19	12	1352	20		C/2	10	4 m ²	Totale: 5 m ²	Euro 8,68	VIA DELL' ENGOBBIO SNC piano: S1; Variazione del 09/11/2015 - Inserimento in visura dei dati di superficie.	Annotazione
20	12	1352	22		C/2	10	5 m ²	Totale: 6 m ²	Euro 10,85	VIA DELL' ENGOBBIO SNC piano: S1; Variazione del 09/11/2015 - Inserimento in visura dei dati di superficie.	Annotazione
21	12	1352	32		A/2	3	2,5 vani	Totale: 59 m² Totale escluse aree scoperte**: 57 m ²	Euro 238,86	VIA DELL' ENGOBBIO SNC piano: I; Variazione del 09/11/2015 - Inserimento in visura dei dati di superficie.	Annotazione



Direzione Provinciale di Perugia
Ufficio Provinciale - Territorio
Servizi Catastrali

Visura per soggetto

Situazione degli atti informatizzati al 31/01/2019

Data: 31/01/2019 - Ora: 10.45.47

Visura n.: T84030 Pag: 3

Segue

22	12	1352	35	A/2	3	5 vani	Totale: 134 m ² Totale escluse aree scoperte** : 123 m ²	Euro 477,72	VIA DELL' ENGOBBIO SNC piano: 2; Variazione del 09/11/2015 - Inserimento in visura dei dati di superficie.	Annotazione
----	----	------	----	-----	---	--------	---	-------------	--	-------------

Immobile 1: Annotazione: classamento e rendita validati (d.m. 701/94)
Immobile 2: Annotazione: classamento e rendita validati (d.m. 701/94)
Immobile 3: Annotazione: classamento e rendita validati (d.m. 701/94)
Immobile 4: Annotazione: classamento e rendita validati (d.m. 701/94)
Immobile 5: Annotazione: classamento e rendita validati (d.m. 701/94)
Immobile 6: Annotazione: classamento e rendita validati (d.m. 701/94)
Immobile 7: Annotazione: classamento e rendita validati (d.m. 701/94)
Immobile 8: Annotazione: classamento e rendita validati (d.m. 701/94)
Immobile 9: Annotazione: classamento e rendita validati (d.m. 701/94)
Immobile 10: Annotazione: classamento e rendita validati (d.m. 701/94)
Immobile 11: Annotazione: classamento e rendita validati (d.m. 701/94)
Immobile 12: Annotazione: classamento e rendita validati (d.m. 701/94)
Immobile 13: Annotazione: classamento e rendita validati (d.m. 701/94)
Immobile 14: Annotazione: classamento e rendita validati (d.m. 701/94)
Immobile 15: Annotazione: classamento e rendita validati (d.m. 701/94)
Immobile 16: Annotazione: classamento e rendita validati (d.m. 701/94)
Immobile 17: Annotazione: classamento e rendita validati (d.m. 701/94)
Immobile 18: Annotazione: classamento e rendita validati (d.m. 701/94)
Immobile 19: Annotazione: classamento e rendita validati (d.m. 701/94)
Immobile 20: Annotazione: classamento e rendita validati (d.m. 701/94)
Immobile 21: Annotazione: classamento e rendita validati (d.m. 701/94)
Immobile 22: Annotazione: classamento e rendita validati (d.m. 701/94)



Direzione Provinciale di Perugia
Ufficio Provinciale - Territorio
Servizi Catastali

Totale: vani 20 m² 131 Rendita: Euro 2.184,96

Visura per soggetto

Situazione degli atti informatizzati al 31/01/2019

Data: 31/01/2019 - Ora: 10.45.47

Visura n.: T84030 Pag: 4

Fine

Intestazione degli immobili indicati al n. 1

N.	1	DATI ANAGRAFICI	CODICE FISCALE	DIRITTI E ONERI REALI
DATI DERIVANTI DA	(1) Proprietà per 1/1			
	SOSTITUZIONE del 01/12/2006 protocollo n. PG0302417 in atti dal 01/12/2006 Registrazione SOSTITUZIONE (n. 4637.1/2006)			

2. Unità Immobiliari site nel Comune di DERUTA(Codice D279) - Catasto dei Fabbricati

N.	DATI IDENTIFICATIVI				DATI DI CLASSAMENTO				ALTRE INFORMAZIONI				
	Sezione Urbana	Foglio	Particella	Sub	Zona Cens.	Micro Zona	Categoria	Classe	Consistenza	Superficie Catastale	Rendita	Indirizzo	Dati ulteriori
1	Urbana	12	1352	37			C/2	10	6 m ²	Totale: 7 m ²	Euro 13.01	VIA DELL' ENGOBBIO SNC piano: S1: Variazione del 09/11/2015 - Inserimento in misura dei dati di superficie.	Annotazione

Immobile 1: Annotazione: classamento e rendita validati (d.m. 701/94)

Intestazione degli immobili indicati al n. 2

N.	1	DATI ANAGRAFICI	CODICE FISCALE	DIRITTI E ONERI REALI
	(1) Proprietà per 1/1			

Totale Generale: vani 20 m² 137 Rendita: Euro 2.197,97

Unità immobiliari n. 23 Tributi erariali: Euro 2,70

Visura telematica

* Codice Fiscale Validato in Anagrafe Tributaria

** Si intendono escluse le "superfici di balconi, terrazzi e aree scoperte perimetrali e accessorie, comunicanti o non comunicanti" (cfr. Provvedimento del Direttore dell'Agenzia delle Entrate 29 marzo 2013).



Direzione Provinciale di Perugia
Ufficio Provinciale - Territorio
Servizi Catastrali

Visura per soggetto

Situazione degli atti informatizzati al 31/01/2019

Data: 31/01/2019 - Ora: 10.45.25

Visura n.: T85771 Pag: 2

Segue

3. Unità Immobiliari site nel Comune di DERUTA (Codice D279) - Catasto dei Fabbricati

N.	DATI IDENTIFICATIVI					DATI DI CLASSAMENTO				ALTRE INFORMAZIONI				
	Sezione Urbana	Foglio	Particella	Sub	Zona Cens.	Micro Zona	Categoria	Classe	Consistenza	Superficie Catastale	Rendita	Indirizzo	Dati derivati da	Dati ulteriori
1		12	1456	15			C/6	5	29 m ²	Totale: 31 m ²	Euro 47,93	VIA DEL RAKU SNC piano: S1; Variazione del 09/11/2015 - Inserimento in visura dei dati di superficie.	VIA DEL RAKU SNC piano: S1; Variazione del 09/11/2015 - Inserimento in visura dei dati di superficie.	Annotazione
2		12	1456	18			C/6	6	20 m ²	Totale: 24 m ²	Euro 39,25	VIA DEL RAKU SNC piano: S1; Variazione del 09/11/2015 - Inserimento in visura dei dati di superficie.	VIA DEL RAKU SNC piano: S1; Variazione del 09/11/2015 - Inserimento in visura dei dati di superficie.	Annotazione
3		12	1456	19			C/6	5	39 m ²	Totale: 43 m ²	Euro 64,45	VIA DEL RAKU SNC piano: S1; Variazione del 09/11/2015 - Inserimento in visura dei dati di superficie.	VIA DEL RAKU SNC piano: S1; Variazione del 09/11/2015 - Inserimento in visura dei dati di superficie.	Annotazione
4		12	1456	24			C/2	10	5 m ²	Totale: 6 m ²	Euro 10,85	VIA DEL RAKU SNC piano: S1; Variazione del 09/11/2015 - Inserimento in visura dei dati di superficie.	VIA DEL RAKU SNC piano: S1; Variazione del 09/11/2015 - Inserimento in visura dei dati di superficie.	Annotazione



Direzione Provinciale di Perugia
Ufficio Provinciale - Territorio
Servizi Catastali

Visura per soggetto

Situazione degli atti informatizzati al 31/01/2019

Data: 31/01/2019 - Ora: 10.45.25
Visura n.: T83771 Pag: 3

Segue

N.	12	1456	27	C/2	10	3 m ²	Totale: 4 m ²	Euro 6,51	VIA DEL RAKU SNC piano: S1; Variazione del 09/11/2015 - Inserimento in visura dei dati di superficie.	Annotazione
5	12	1456	27	C/2	10	3 m ²	Totale: 4 m ²	Euro 6,51	VIA DEL RAKU SNC piano: S1; Variazione del 09/11/2015 - Inserimento in visura dei dati di superficie.	Annotazione
6	12	1456	28	C/2	10	5 m ²	Totale: 6 m ²	Euro 10,85	VIA DEL RAKU SNC piano: S1; Variazione del 09/11/2015 - Inserimento in visura dei dati di superficie.	Annotazione
7	12	1456	30	C/2	10	4 m ²	Totale: 5 m ²	Euro 8,68	VIA DEL RAKU SNC piano: S1; Variazione del 09/11/2015 - Inserimento in visura dei dati di superficie.	Annotazione
8	12	1456	34	A/2	3	7,5 vani	Totale: 111 m ² Totale escluse aree scoperte**: 103 m ²	Euro 716,58	VIA DEL RAKU SNC piano: I; Variazione del 09/11/2015 - Inserimento in visura dei dati di superficie.	Annotazione

Immobile 1: Annotazione: classamento e rendita validati (d.m. 701/94)
 Immobile 2: Annotazione: classamento e rendita validati (d.m. 701/94)
 Immobile 3: Annotazione: classamento e rendita validati (d.m. 701/94)
 Immobile 4: Annotazione: classamento e rendita validati (d.m. 701/94)
 Immobile 5: Annotazione: classamento e rendita validati (d.m. 701/94)
 Immobile 6: Annotazione: classamento e rendita validati (d.m. 701/94)
 Immobile 7: Annotazione: classamento e rendita validati (d.m. 701/94)
 Immobile 8: Annotazione: classamento e rendita validati (d.m. 701/94)

Totale: vani 7,5 m² 105 Rendita: Euro 905,10

Intestazione degli immobili indicati al n. 3

N.	1	DATA ANAGRAFICI	CODICE FISCALE	DIRITTI E ONERI REALI
				(1) Proprieta' per 1/1

Totale Generale: vani 7,5 m² 281 Rendita: Euro 918,11
 Unità immobiliari n. 11

Tributi erariali: Euro 1,80



Direzione Provinciale di Perugia
Ufficio Provinciale - Territorio
Servizi Catastrali

Data: 31/01/2019 - Ora: 10.45.25 Fine

Visura n.: T83771 Pag: 4

Visura per soggetto

Situazione degli atti informatizzati al 31/01/2019

Visura telematica

* Codice Fiscale Validato in Anagrafe Tributaria

** Si intendono escluse le "superfici di balconi, terrazzi e aree scoperte pertinenziali e accessorie, comunicanti o non comunicanti"
(cfr. Provvedimento del Direttore dell'Agenzia delle Entrate 29 marzo 2013).

N=12300



Direzione Provinciale di Perugia Ufficio Provinciale - Territorio - Direttore MARINA ANGELI

Vis. tel. 10.30 euro

Comune DERUTA
Foglio 12

Scala originale: 1:2000
Dimensione cartice: 776.000 x 552.000 metri

1-Feb-2019 18:6:55
Prot. n. T229009/2019

I Particellari 1865

Agenzia delle Entrate
CATASTO FABBRICATI
Ufficio Provinciale di
Perugia

ELABORATO PLANIMETRICO
Compilato da:
Ricciarelli Monica
Iscritto all'albo:
Geometri
Prov. Perugia N. 4600

Comune di Deruta Protocollo n. PG0020180 del 20/02/2018
Sezione: Foglio: 12 Particella: 1352 Tipo Mappale n. del
Dimostrazione grafica dei subalterni Scala 1 : 500

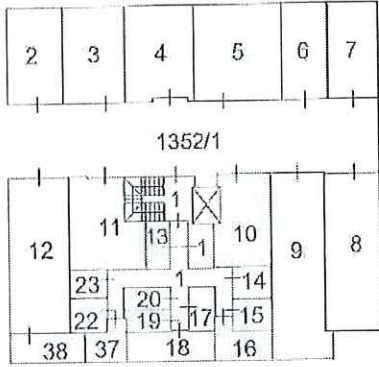

PIANO PRIMO SOTTOSTRADA

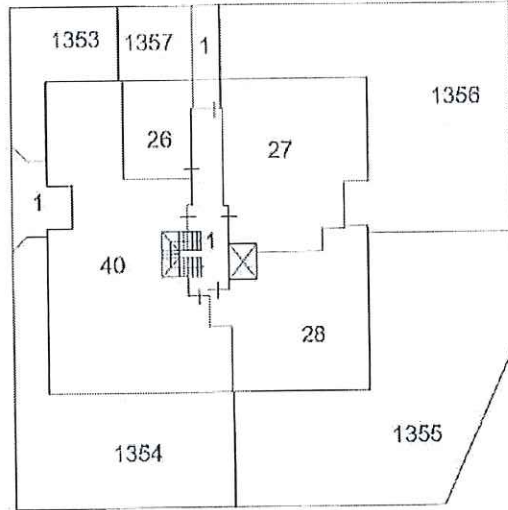

PIANO TERRA

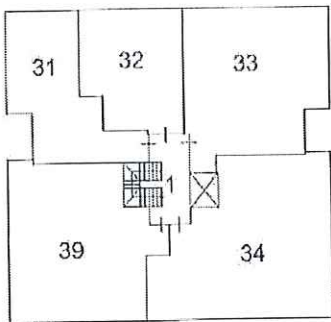

PIANO PRIMO

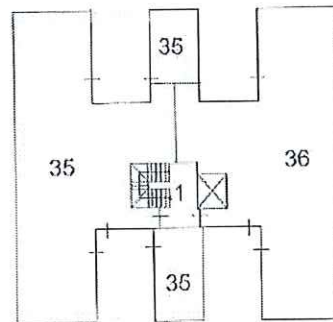

PIANO SECONDO



Ultima planimetria in atti

Data: 22/05/2020 - n. T197367 - Richiedente: Telematico

Totale schede: 1 - Formato di acquisizione: A4(210x297) - Formato stampa richiesto: A4(210x297) - Fattore di scala non utilizzabile

Catasto dei Fabbricati - Situazione al 22/05/2020 - Comune di DERUTA (D279) - < Foglio: 12 - Particella: 1352 - Elaborato planimetrico >

ELABORATO PLANIMETRICO

Compilato da:
Durello Francesco
Iscritto all'albo:
Geometri
Prov. Perugia N. 5516

Agenzia delle Entrate
CATASTO FABBRICATI
Ufficio Provinciale di
Perugia

Comune di Deruta

Protocollo n. PG0101087 del 15/10/2019

Sezione: Foglio: 12 Particella: 1358

Tipo Mappale n. del

Dimostrazione grafica dei subalterni

Scala 1 : 500

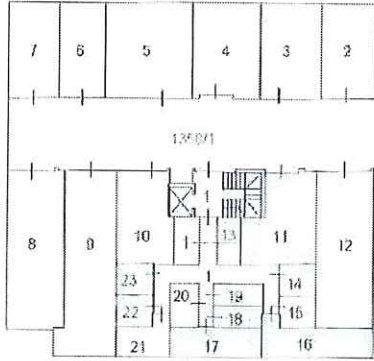

PIANO PRIMO SOTTOSTRADA

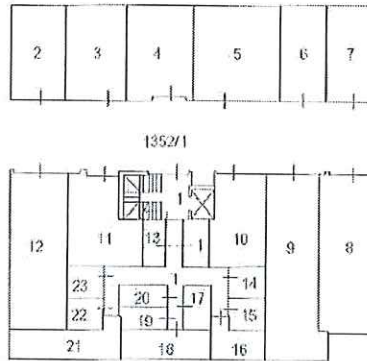

PIANO PRIMO SOTTOSTRADA

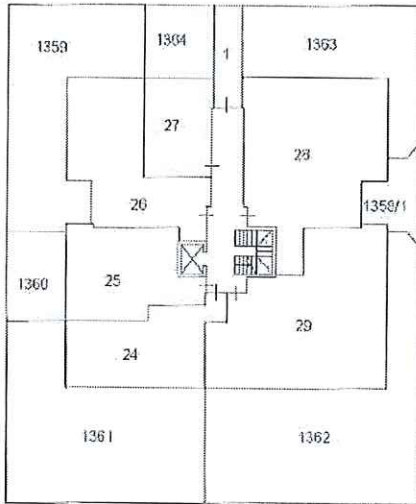

PIANO TERRA

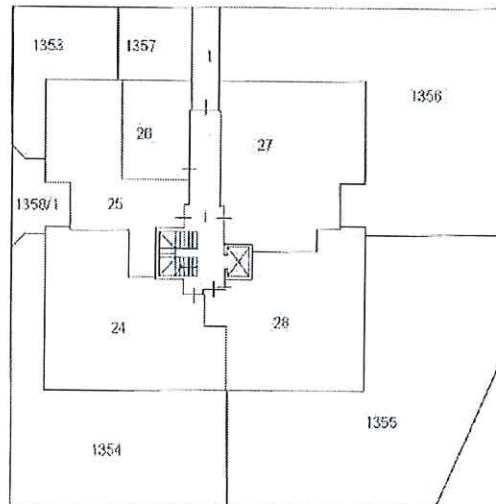

PIANO TERRA

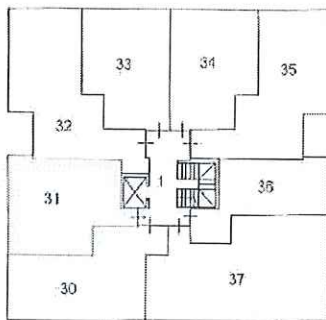

PIANO PRIMO

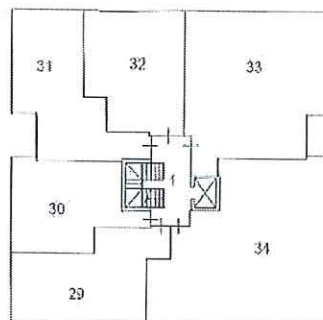

PIANO PRIMO

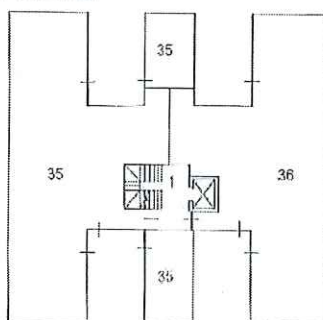
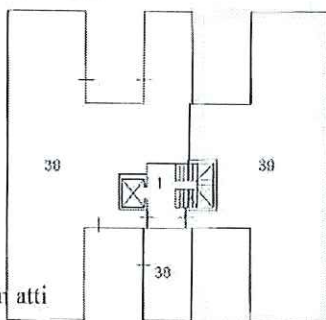

PIANO SECONDO



Ultima planimetria in atti

Catasto dei Fabbricati - Situazione al 22/05/2020 - Comune di DERUTA (D279) - < Foglio: 12 - Particella: 1358 - Elaborato planimetrico >

Agenzia del Territorio
CATASTO FABBRICATI
 Ufficio Provinciale di
 Perugia

ELABORATO PLANIMETRICO
 Iscritto all'albo:
 Geometri.
 Prov. Perugia N. 2303

Comune di Deruta Protocollo n. PG0029908 del 03/02/2010
 Sezione: Foglio: 12 Particella: 1456 Tipo Mappale n. del
 Dimostrazione grafica dei subalterni Scala 1 : 500

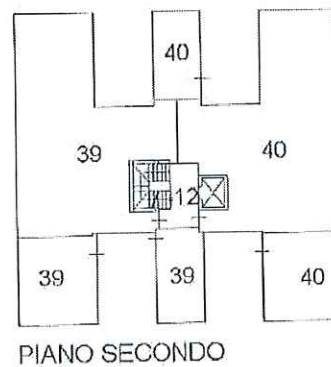
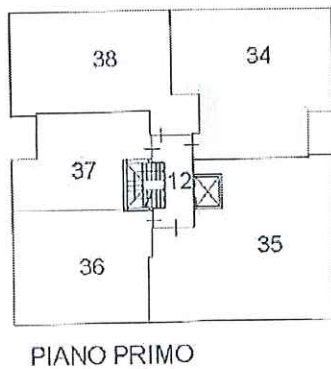
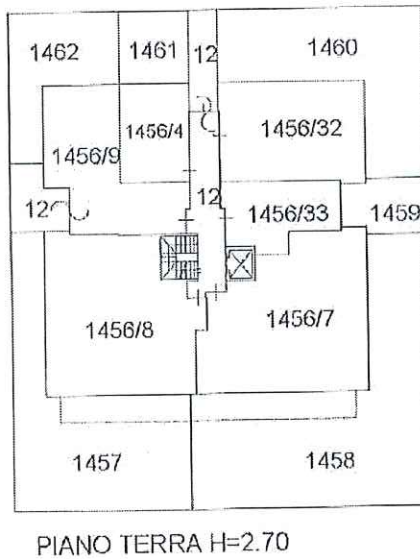

Ultima planimetria in atti

Catasto dei Fabbricati - Simulazione al 22/05/2020 - Comune di DERUTA (D279) - < Foglio: 12 - Particella: 1456 - Elaborato planimetrico ^

ELABORATO PLANIMETRICO

Iscritto all'albo:
Geometri
Prov. Perugia N. 2303

Agenzia del Territorio
CATASTO FABBRICATI
Ufficio Provinciale di
Perugia

Comune di Deruta

Protocollo n. PG0079272 del 16/03/2010

Sezione: Foglio: 12 Particella: 1506

Tipo Mappale n. del.

Dimostrazione grafica dei subalterni

Scala 1 : 500

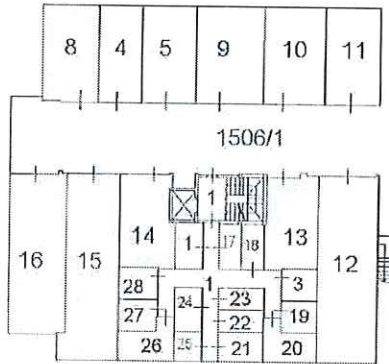

PIANO PRIMO SOTTOSTRADA

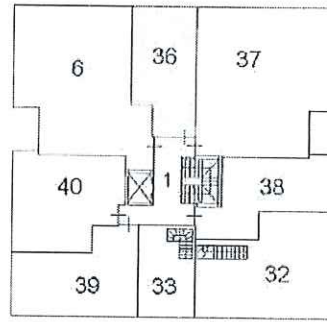

PIANO PRIMO

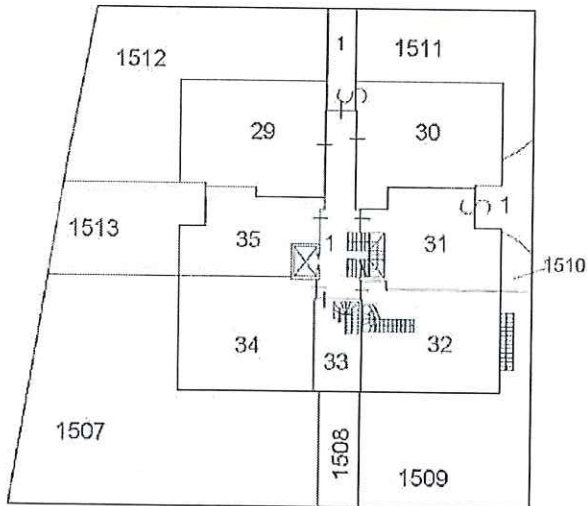

PIANO TERRA

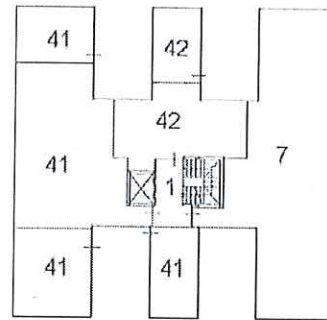

PIANO SECONDO

Ultima planimetria in atti



Agenzia del Territorio
CATASTO FABBRICATI
Ufficio Provinciale di
Perugia

Dichiarazione protocollo n. PG0302417 del 01/12/2006

Planimetria di u.i.u. in Comune di Deruta

Via Dell' Engobbio

civ. SNC

Identificativi Catastali:

Sezione:

Foglio: 12

Particella: 1352

Subalterno: 10

Completata da:

Iscritto all'albo:
Geometri

Prov. Perugia

N. 2303

Scheda n. 1

Scala 1:200

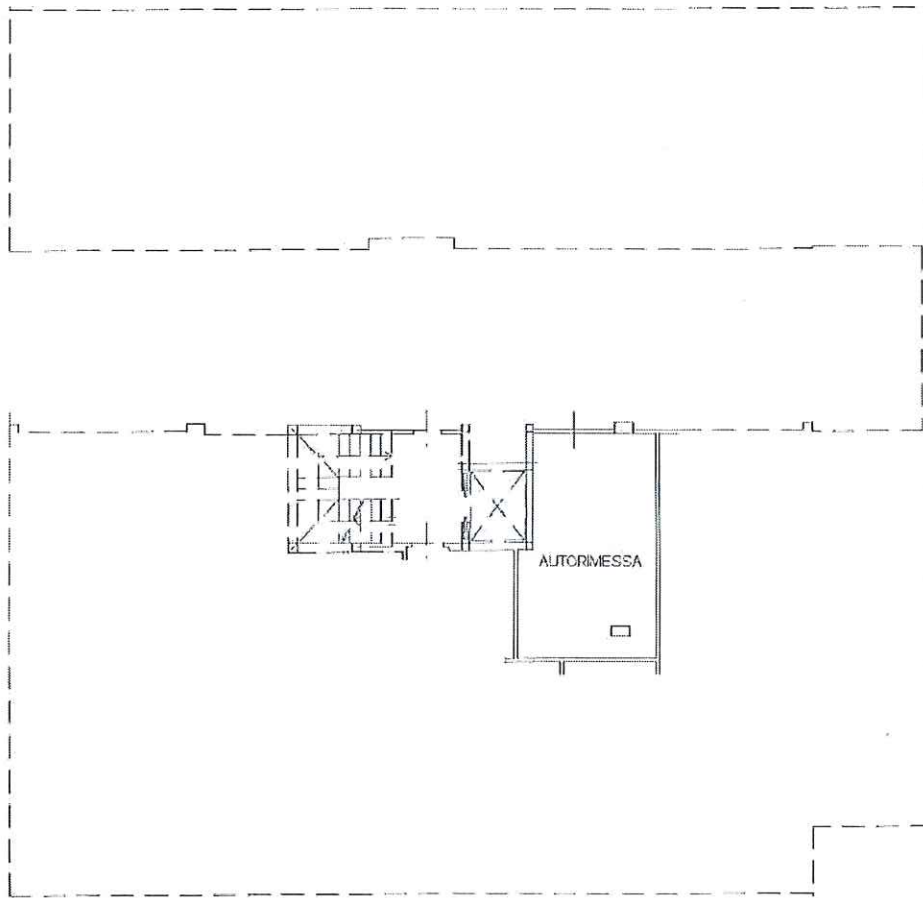

PIANO PRIMO SOTTOSTRADA H= 2.50 ML



Ultima planimetria in atti

Data: 04/07/2019 - n. T277457 - Richiedente: PZZPLA71P06E256F

Totale schede: 1 - Formato di acquisizione: A4(210x297) - Formato stampa richiesto: A4(210x297)

Catasto dei Fabbricati - Situazione al 04/07/2019 - Comune di DERUTA (D279) - < Foglio: 12 - Particella: 1352 - Subalterno: 10 >
VIA DELL' ENGOMBIO SNC Piano: S1.

Agenzia del Territorio
CATASTO FABBRICATI
Ufficio Provinciale di
Perugia

Dichiarazione protocollo n. PG0302417 del 01/12/2006

Planimetria di u.i.u. in Comune di Deruta

Via Dell' Engobbio

civ. SNC

Identificativi Catastali:

Sezione:

Foglio: 12

Particella: 1352

Subalterno: 13

Comune: ...

Iscritto all'albo:
Geometri

Prov. Perugia

N. 2303

Scheda n. 1

Scala 1:200

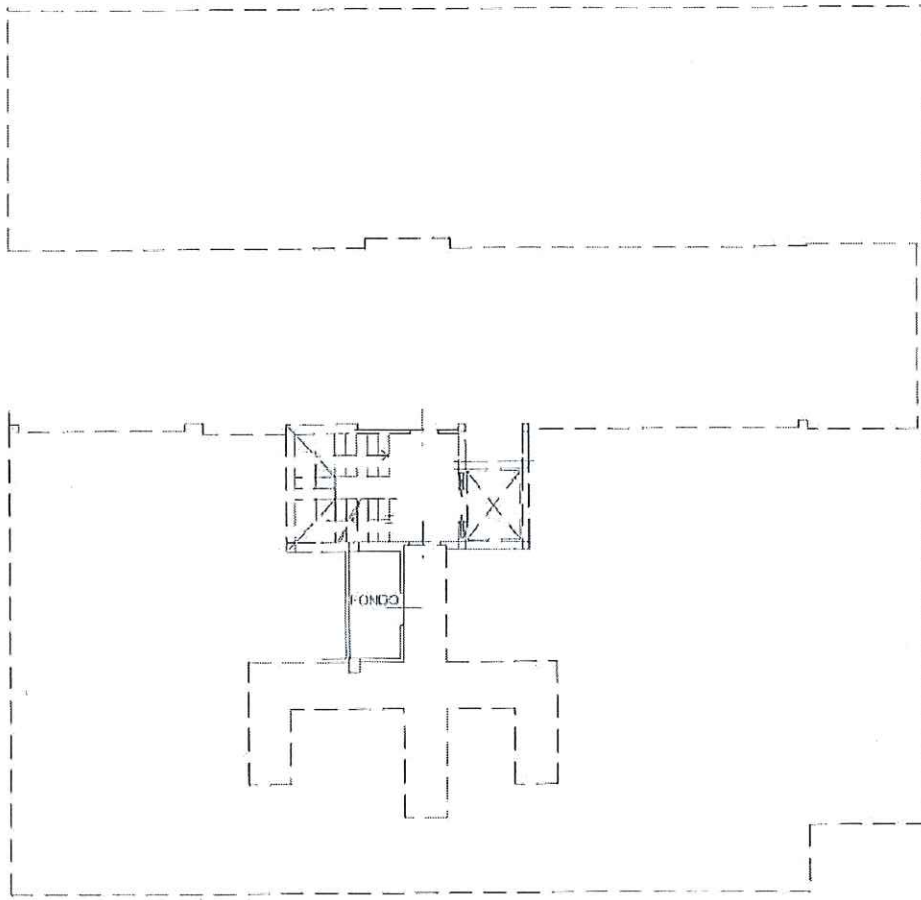

PIANO PRIMO SOTTOSTRADA H= 2.50 ML



Ultima planimetria in atti

Data: 04/07/2019 - n. T277455 - Richiedente: PZZPLA71P06E256F

Totale schede: 1 - Formato di acquisizione: A4(210x297) - Formato stampa richiesto: A4(210x297)

Catasto dei Fabbricati - Situazione al 04/07/2019 - Comune di DERUTA (D279) - < Foglio: 12 - Particella: 1352 - Subalterno: 13 >
VIA DELL' ENGOBBIO SNC civ. SNC

Agenzia del Territorio
CATASTO FABBRICATI
Ufficio Provinciale di
Perugia

Dichiarazione protocollo n. PG0302417 del 01/12/2006

Planimetria di u.i.u. in Comune di Deruta

Via Dell' Engobbio

civ. SNC

Identificativi Catastali:

Sezione:
Foglio: 12
Particella: 1352
Subalterno: 15

Comuni:

Iscritto all'albo:
Geometri

Prov. Perugia

N. 2303

Scheda n. 1

Scala 1:200

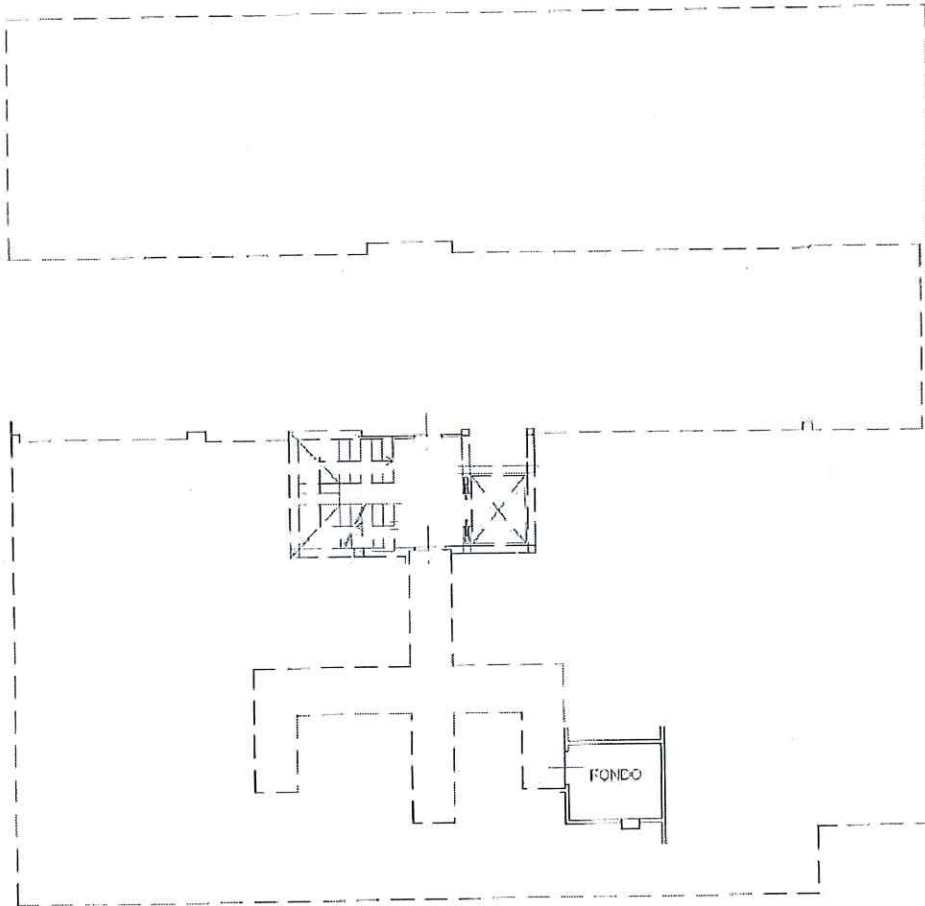

PIANO PRIMO SOTTOSTRADA H= 2.50 ML

N

Catasto dei Fabbricati - Situazione al 04/07/2019 - Comune di DERUTA (D279) - < Foglio: 12 - Particella: 1352 - Subalterno: 15 >
VIA DELL' ENGORBIO SNC CIV. SNC

Ultima planimetria in atti

Data: 04/07/2019 - n. T277456 - Richiedente: PZZPLA71P06E256F

Scale schede: 1 - Formato di acquisizione: A4(210x297) - Formato stampa richiesto: A4(210x297)

**Agenzia del Territorio
CATASTO FABBRICATI**
Ufficio Provinciale di
Perugia

Dichiarazione protocollo n. PG0302417 dal. 01/12/2006

Planimetria di u.i.u. in Comune di Deruta

Via Dell' Engobbio

civ. SNC

Identificativi Catastali:

Sezione:

Foglio: 12

Particella: 1352

Subalterno: 16

Comune:

Deruta

Iscritto all'albo:
Geometri

Prov. Perugia

N. 2303

Scheda n. 1

Scala 1:200

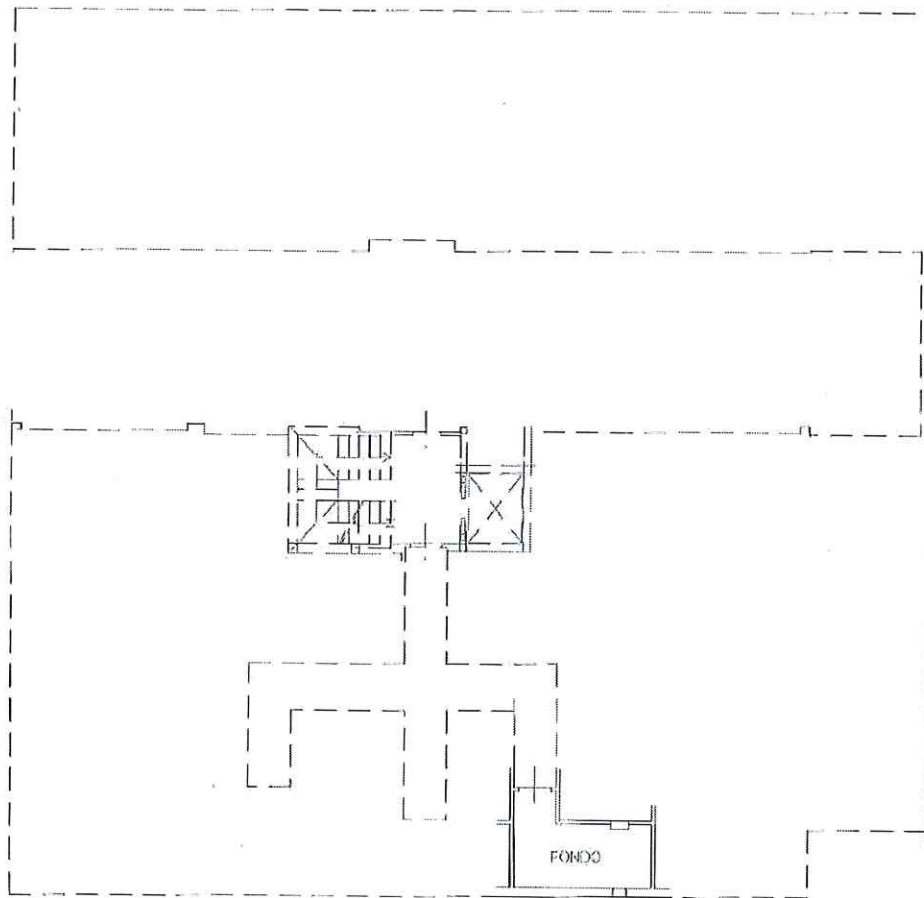

PIANO PRIMO SOTTOSTRADA H= 2.50 ML.



Ultima planimetria in atti

Data: 04/07/2019 - n. T277458 - Richiedente: PZZPLA71P06E256F

Totale schede: 1 - Formato di acquisizione: A4(210x297) - Formato stampa richiesto: A4(210x297)

Catasto dei Fabbricati - Situazione al 04/07/2019 - Comune di DERUTA (D279) - < Foglio: 12 - Particella: 1352 - Subalterno: 16 >
VIA DELL' ENGOBBIO SNC - 06054 - DERUTA (PG) - PERUGIA

Agenzia del Territorio
CATASTO FABBRICATI
Ufficio Provinciale di
Perugia

Dichiarazione protocollo n. PG0302417 del 01/12/2006

Planimetria di u.i.u. in Comune di Deruta

Via Dell' Engobbio

civ. SNC

Identificativi Catastali:

Sezione:
Foglio: 12
Particella: 1352
Subalterno: 19

Compilata da:

Iscritto all'albo:
Geometri

Prov. Perugia

N. 2303

Scheda n. 1

Scala 1:200

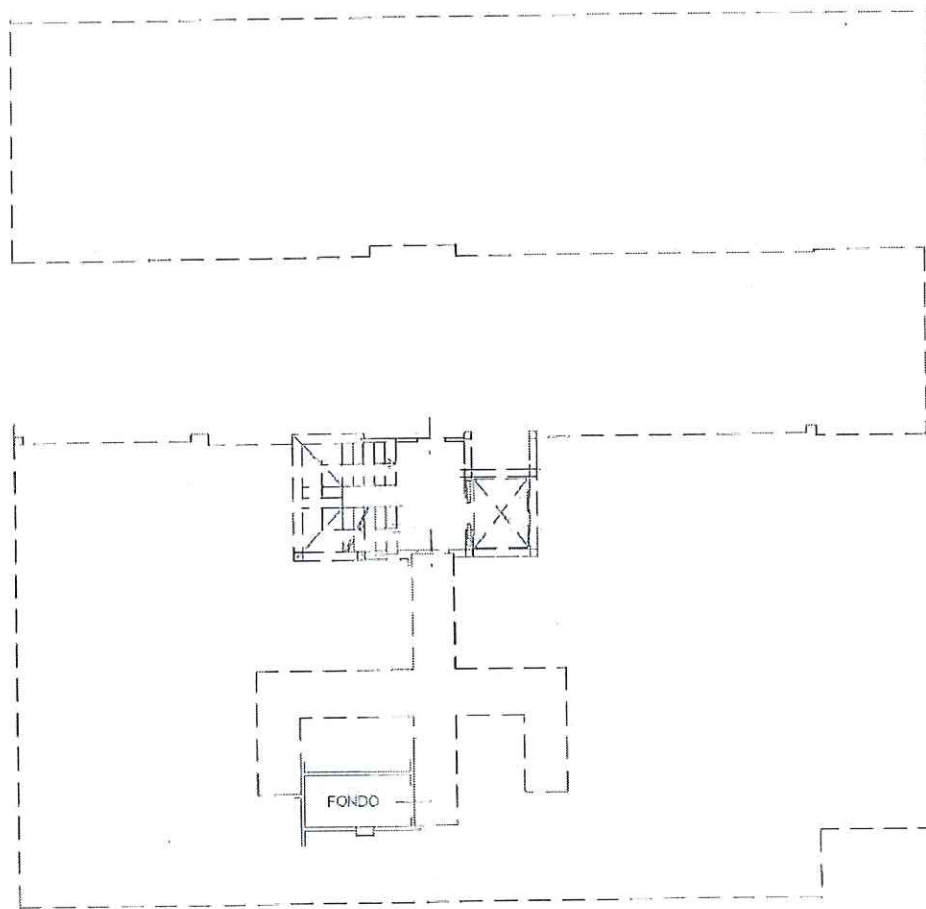

PIANO PRIMO SOTTOSTRADA H= 2.50 ML

N

Ultima planimetria in atti

Data: 04/07/2019 - n. T277459 - Richiedente: PZZPLA71P06E256F

Totale schede: 1 - Formato di acquisizione: A4(210x297) - Formato stampa richiesto: A4(210x297)

Catasto dei Fabbricati - Situazione al 04/07/2019 - Comune di DERUTA (D279) - < Foglio: 12 - Particella: 1352 - Subalterno: 19 >
VIA DELL' ENGORRIO SNC CIV. SNC

Agenzia del Territorio
CATASTO FABBRICATI
Ufficio Provinciale di
Perugia

Dichiarazione protocollo n. PG0302417 del 01/12/2006

Planimetria di u.i.u. in Comune di Deruta

Via Dell' Engobbio

civ. SNC

Identificativi Catastali:

Sezione:

Foglio: 12

Particella: 1352

Subalterno: 20

Completata da:

Iscritto all'albo:
Geometri

Prov. Perugia

N. 2303

Scheda n. 1

Scala 1:200

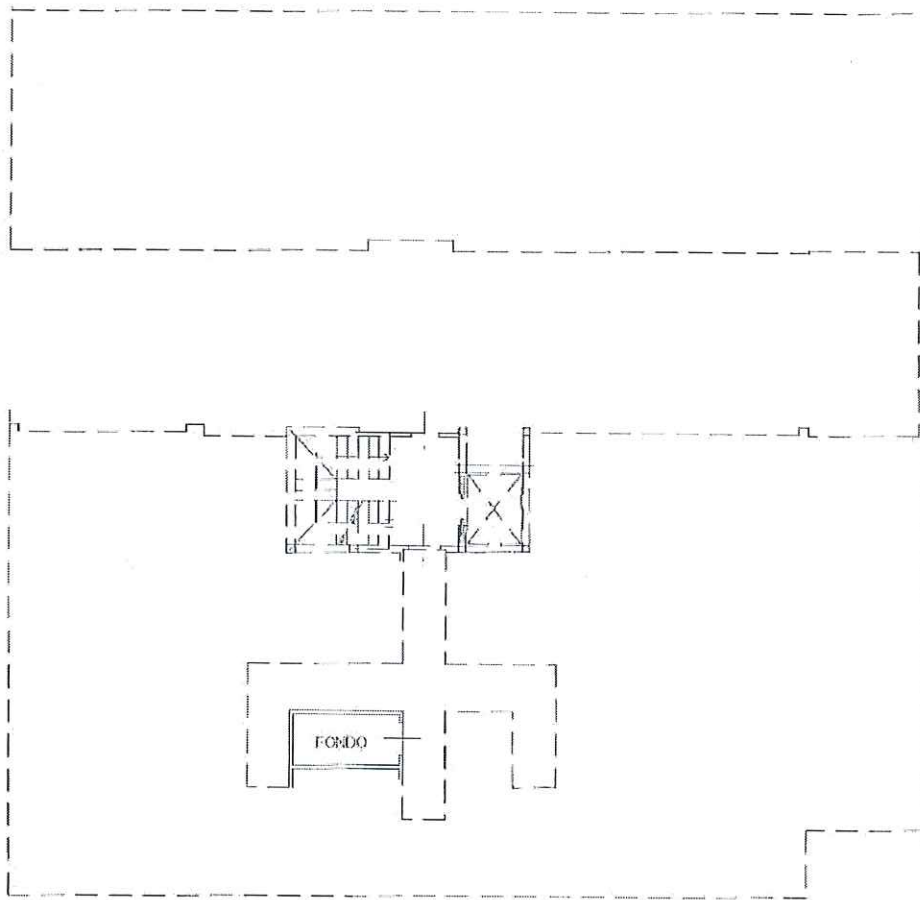

PIANO PRIMO SOTTOSTRADA H= 2.50 ML



Ultima planimetria in atti

Data: 04/07/2019 - n. T277460 - Richiedente: PZZPLA71P06E256F

Totale schede: 1 - Formato di acquisizione: A4(210x297) - Formato stampa richiesto: A4(210x297)

Catasto dei Fabbricati - Situazione al 04/07/2019 - Comune di DERUTA (D279) - < Foglio: 12 - Particella: 1352 - Subalterno: 20 >
VIA DELL' ENGORBIO CIV. SNC

Agenzia del Territorio
CATASTO FABBRICATI
Ufficio Provinciale di
Perugia

Dichiarazione protocollo n. PG0302417 del 01/12/2006

Planimetria di u.i.u. in Comune di Deruta

Via Dell' Engobbio

div. SNC

Identificativi Catastali:

Sezione:

Foglio: 12

Particella: 1352

Subalterno: 22

Isritto all'albo:
Geometri

Prov. Perugia

N. 2303

Scheda n. 1

Scala 1:200

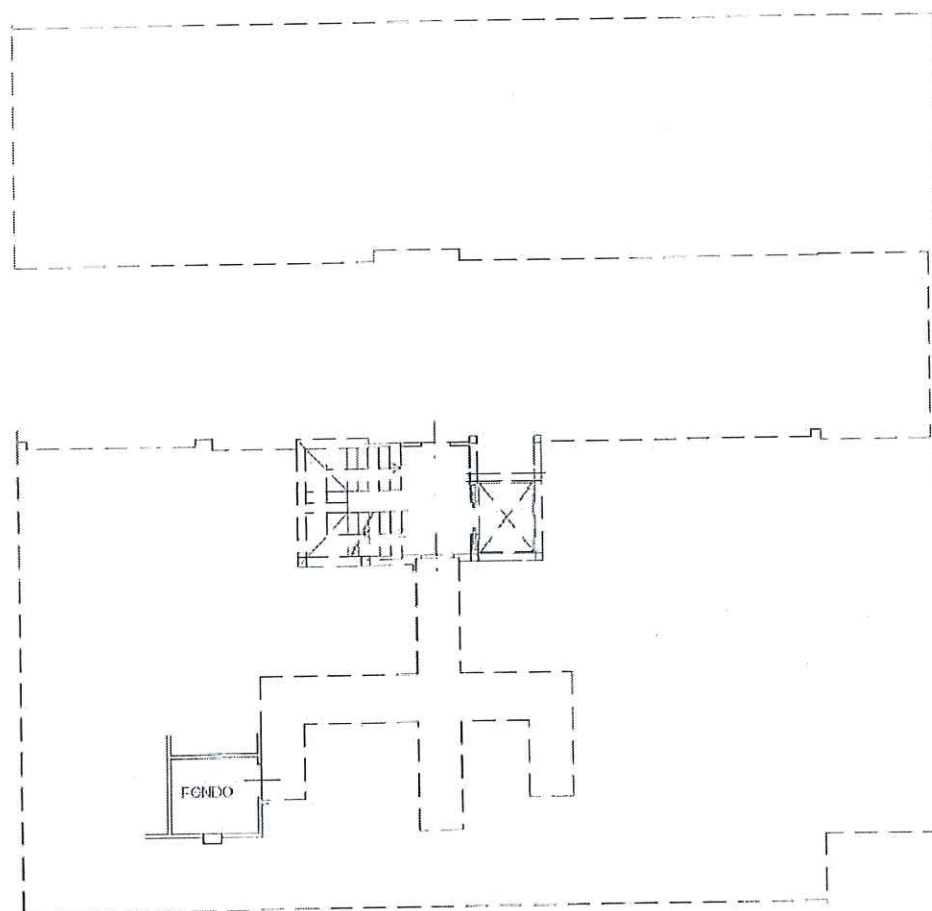

PIANO PRIMO SOTTOSTRADA H= 2.50 ML



Ultima planimetria in atti

Data: 04/07/2019 - n. T279025 - Richiedente: PZZPLA71P06E256F

Catasto dei Fabbricati - Situazione al 04/07/2019 - Comune di DERUTA (D279) - < Foglio: 12 - Particella: 1352 - Subalterno: 22 >
VIA DELL' ENGOLBIO SNC DIV. SNC N. 2303

**Agenzia del Territorio
CATASTO FABBRICATI
Ufficio Provinciale di
Perugia**

Dichiarazione protocollo n. PG0302417 del 01/12/2006

Planimetria di u.i.u. in Comune di Deruta

Via Dell' Engobbio

civ. SNC

Identificativi Catastali:

Sezione:

Foglio: 12

Particella: 1352

Subalterno: 35

Comune:

Deruta

Iscritto all'albo:
Geometri

Prov. Perugia

N. 2303

Scheda n. 1

Scala 1:200

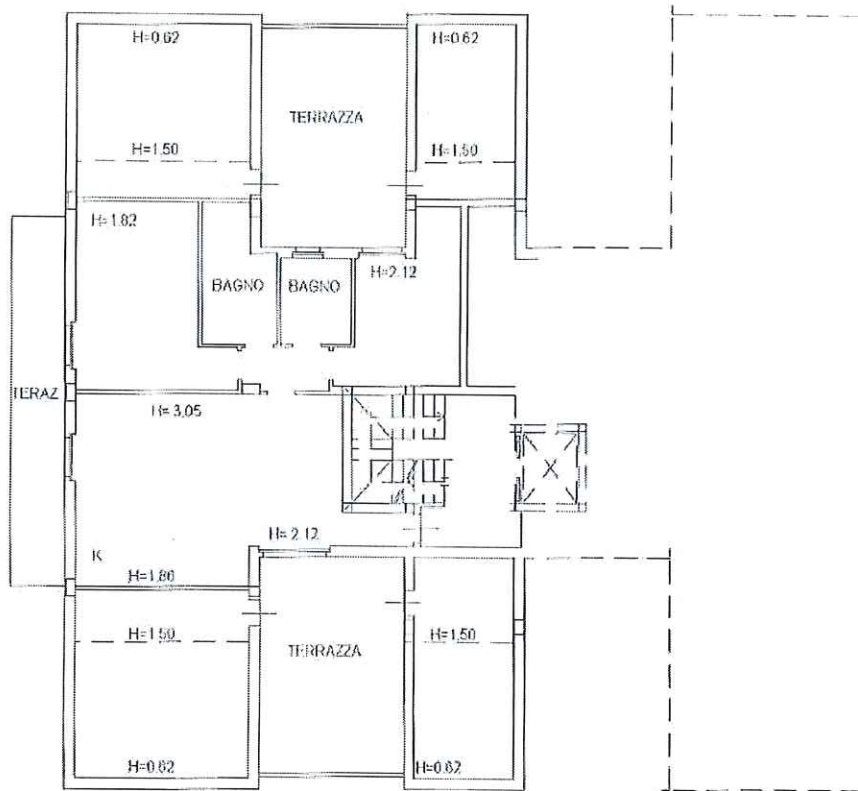

PIANO SECONDO



Ultima planimetria in atti

Data: 04/07/2019 - n. T279027 - Richiedente: PZZPLA71P06E256F

Cataste schede: 1 - Formato di acquisizione: A4(210x297) - Formato stampa richiesto: A4(210x297)

Catasto dei Fabbricati - Situazione al 04/07/2019 - Comune di DERUTA (D279) - < Foglio: 12 - Particella: 1352 - Subalterno: 35 >
VIA DELL' ENGORBIO SNC piano 2.

Agenzia del Territorio
CATASTO FABBRICATI
Ufficio Provinciale di
Perugia

Dichiarazione protocollo n. PG0332506 del 04/06/2007

Planimetria di u.i.u. in Comune di Deruta

Via Dell' Engobbio

civ. SNC

Identificativi Catastali:

Sezione:

Foglio: 12

Particella: 1352

Subalterno: 37

Iscritto all'albo:
Geometri

Prov. Perugia

N. 2303

Scheda n. 1

Scala 1:200

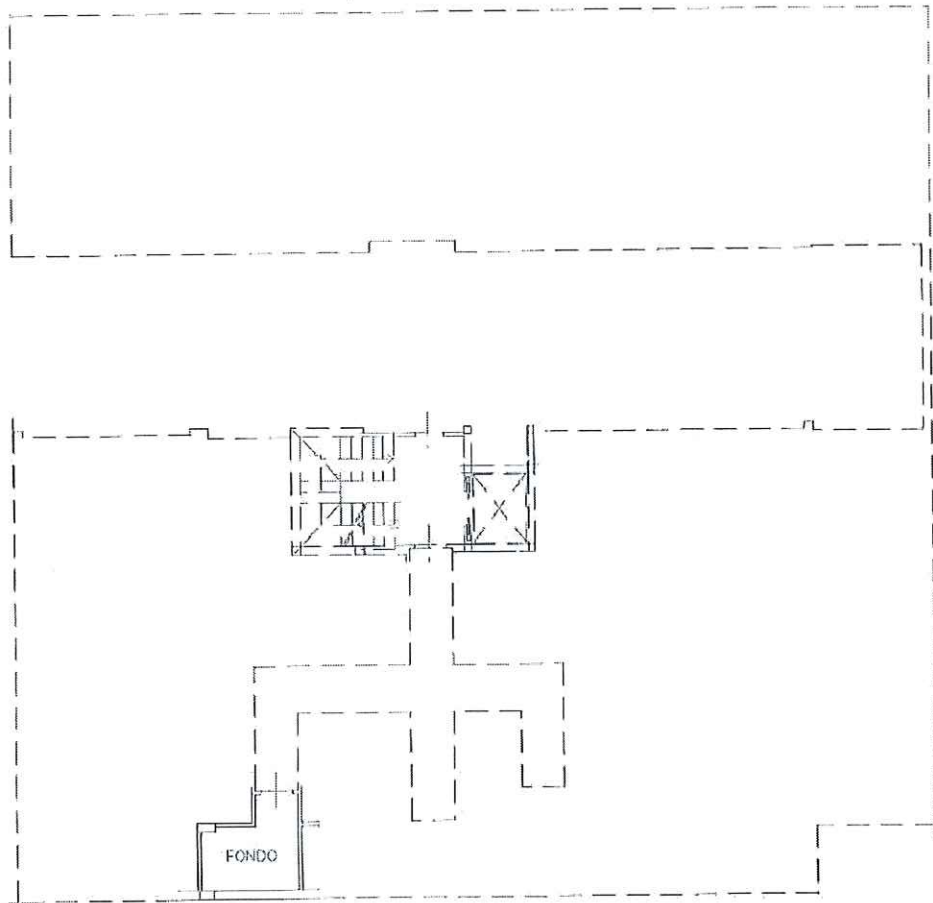

PIANO PRIMO SOTTOSTRADA H= 2.50 ML

N

Catasto dei Fabbricati - Situazione al 04/07/2019 - Comune di DERUTA (D279) - < Foglio: 12 - Particella: 1352 - Subalterno: 37 >
VIA DELL' ENGOBBIO SNC CIV. SNC

Ultima planimetria in atti

Data: 04/07/2019 - n. T279028 - Richiedente: PZZPLA71P06E256F

Totale schede: 1 - Formato di acquisizione: A4(210x297) - Formato stampa richiesto: A4(210x297)

Agenzia del Territorio
CATASTO FABBRICATI
Ufficio Provinciale di
Perugia

Dichiarazione protocollo n. PG0302417 del 01/12/2006

Planimetria di u.i.u. in Comune di Deruta

Via Dell' Engobbio

civ. SNC

Identificativi Catastali:

Sezione:

Foglio: 12

Particella: 1358

Subalterno: 11

Completata da:

Iscritto all'albo:
Geometri

Prov. Perugia

N. 2303

Scheda n. 1

Scala 1:200

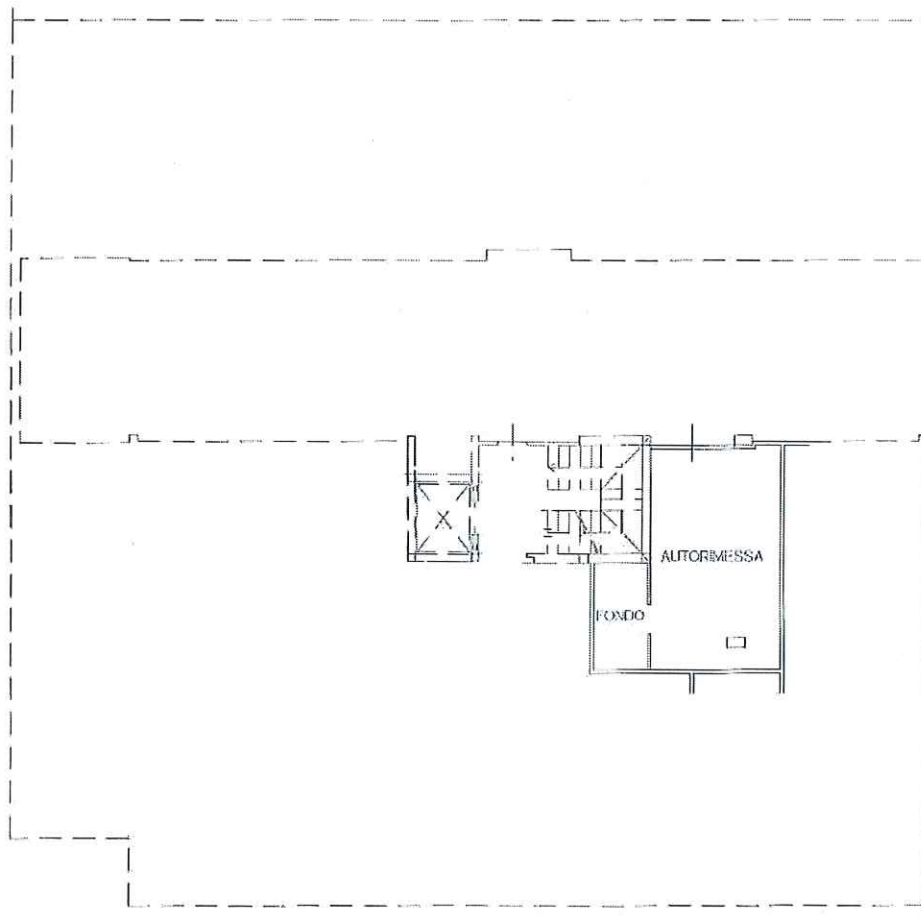

PIANO PRIMO SOTTOSTRADA H= 2.50 ML



Ultima planimetria in atti

Data: 04/07/2019 - n. T281868 - Richiedente: PZZPLA71P06E256F

Totale schede: 1 - Formato di acquisizione: A4(210x297) - Formato stampa richiesto: A4(210x297)

Catasto dei Fabbricati - Situazione al 04/07/2019 - Comune di DERUTA (D279) - < Foglio: 12 - Particella: 1358 - Subalterno: 11 >
VIA DEL L' ENGGOBBIO CIV. SNC n. 2303

Agenzia del Territorio
CATASTO FABBRICATI
Ufficio Provinciale di
Perugia

Dichiarazione protocollo n. PG0302417 del 01/12/2006

Planimetria di u.i.u. in Comune di Deruta

Via Dell' Engobbio

civ. SNC

Identificativi Catastali:

Sezione:

Foglio: 12

Particella: 1358

Subalterno: 13

Iscritto all'albo:
Geometri

Prov. Perugia

N. 2303

Scheda n. 1

Scala 1:200

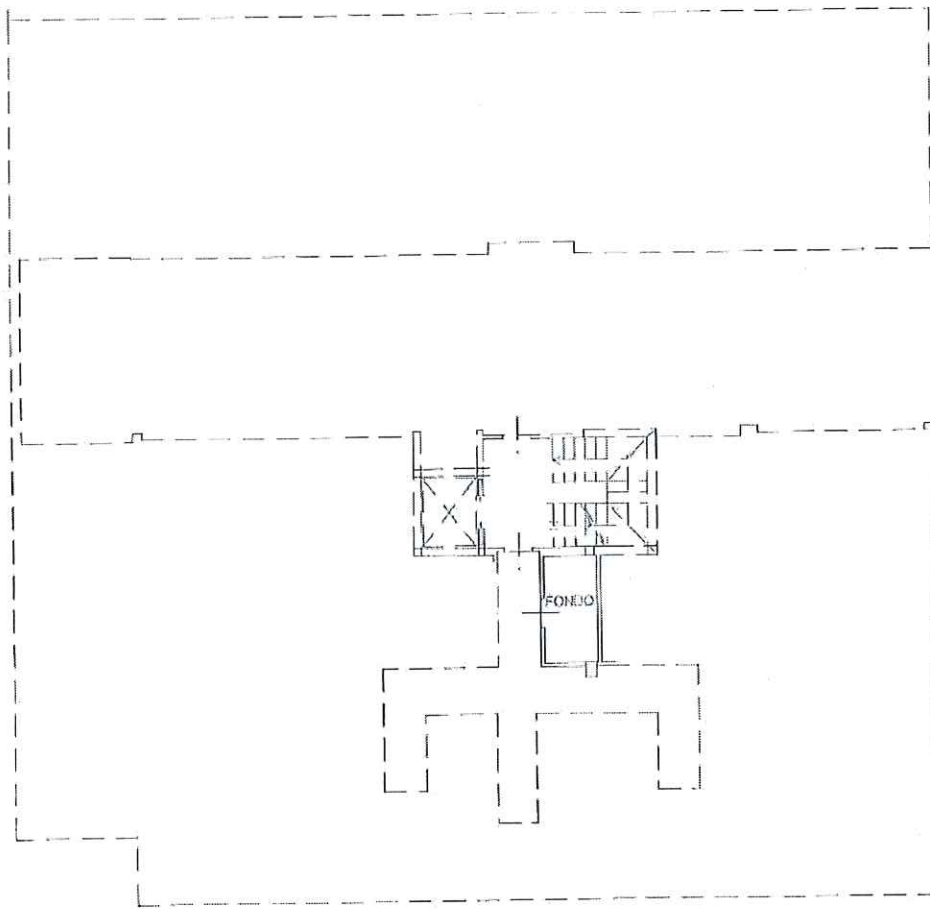

PIANO PRIMO SOTTOSTRADA H= 2.50 ML

N

Ultima planimetria in atti

Data: 04/07/2019 - n. T279029 - Richiedente: PZZPLA71P06E256F

Totale schede: 1 - Formato di acquisizione: A4(210x297) - Formato stampa richiesto: A4(210x297)

Catasto dei Fabbricati - Situazione al 04/07/2019 - Comune di DERUTA (D279) - < Foglio: 12 - Particella: 1358 - Subalterno: 13 >
VIA DELL' ENGOBBIO SNC piano S1.

Agenzia del Territorio
CATASTO FABBRICATI
Ufficio Provinciale di
Perugia

Dichiarazione protocollo n. PG0302417 del 01/12/2006

Planimetria di u.i.u. in Comune di Deruta

Via Dell' Engobbio

civ. SNC

Identificativi Catastali:

Sezione:

Foglio: 12

Particella: 1358

Subalterno: 14

Comuni:

Iscritto all'albo:
Geometri

Prov. Perugia

N. 2303

Scheda n. 1

Scala 1:200

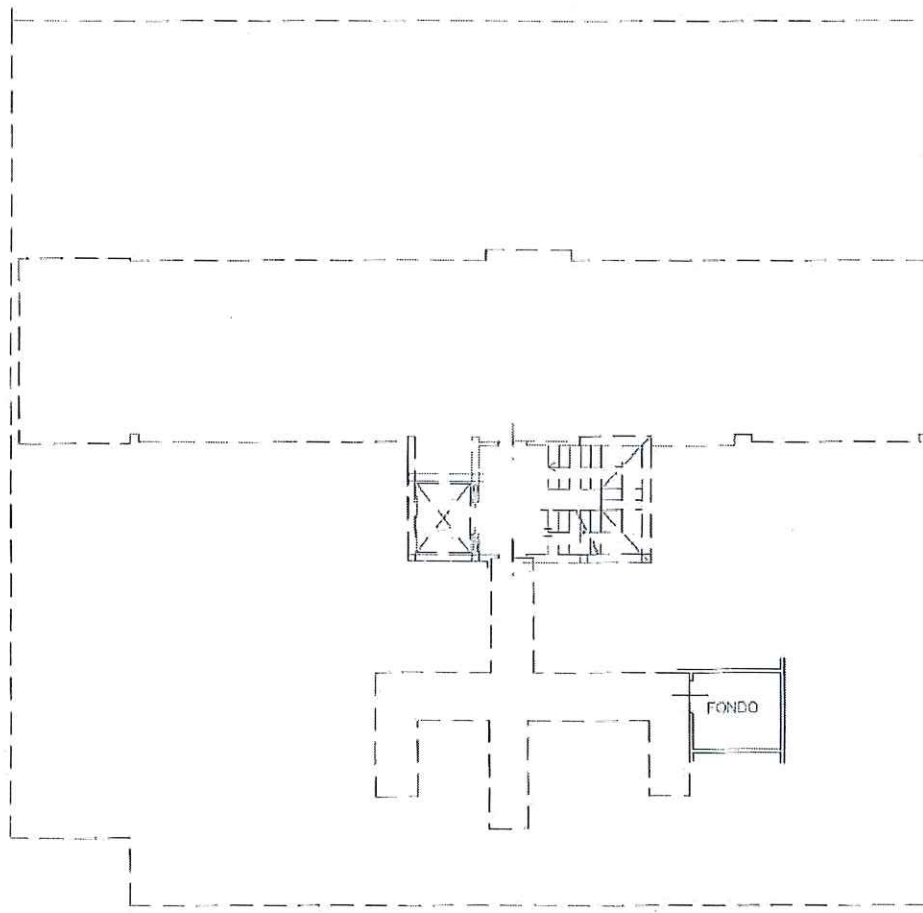

PIANO PRIMO SOTTOSTRADA H= 2.50 ML

N

Ultima planimetria in atti

Data: 04/07/2019 - n. T279030 - Richiedente: PZZPLA71P06E256F

Totale schede: 1 - Formato di acquisizione: A4(210x297) - Formato stampa richiesto: A4(210x297)

Catasto dei Fabbricati - Situazione al 04/07/2019 - Comune di DERUTA (D279) - < Foglio: 12 - Particella: 1358 - Subalterno: 14 >
VIA DELL' ENGobbio CIV. SNC

Agenzia del Territorio
CATASTO FABBRICATI
Ufficio Provinciale di
Perugia

Dichiarazione protocollo n. PG0302417 del 01/12/2006

Planimetria di u.i.u. in Comune di Deruta

Via Dell' Engobbio

civ. SNC

Identificativi Catastali:

Sezione:

Foglio: 12

Particella: 1358

Subalterno: 16

Completato da:

Iscritto all'albo:
Geometri

Prov. Perugia

N. 2303

Scheda n. 1

Scala 1:200

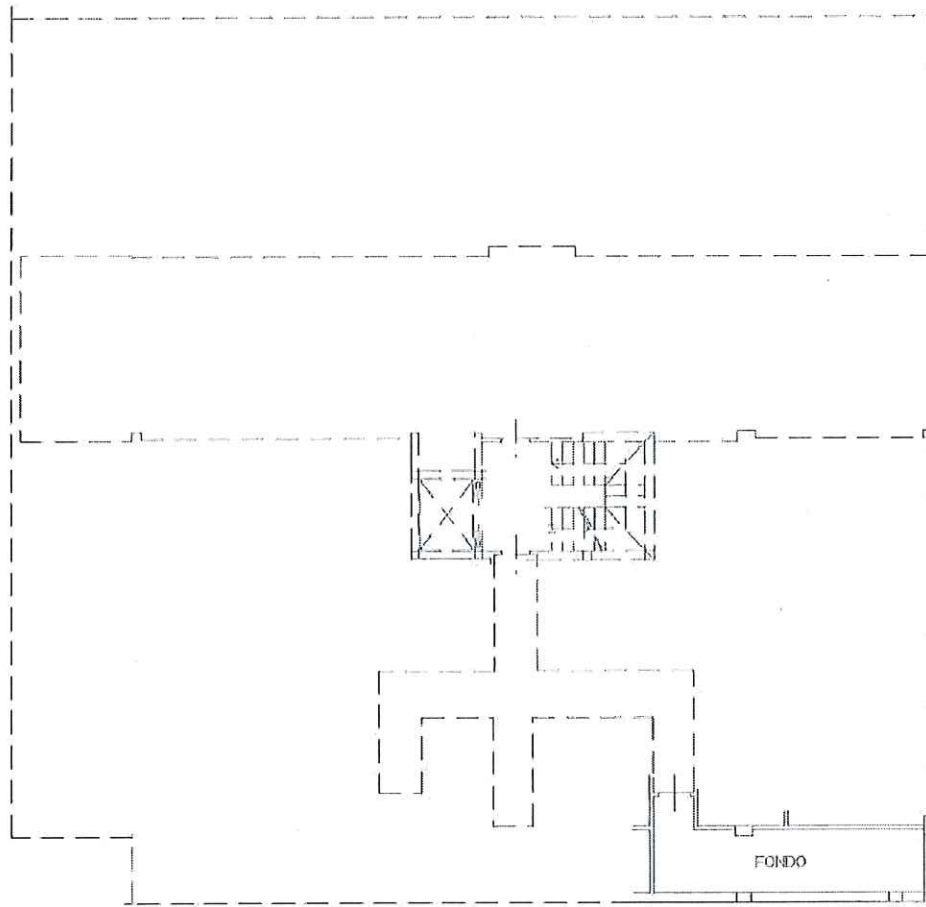

PIANO PRIMO SOTTOSTRADA H= 2.50 ML



Ultima planimetria in atti

Data: 04/07/2019 - n. T280613 - Richiedente: PZZPLA71P06E2561F

totale schede: 1 - Formato di acquisizione: A4(210x297) - Formato stampa richiesto: A4(210x297)

Agenzia del Territorio
CATASTO FABBRICATI
Ufficio Provinciale di
Perugia

Dichiarazione protocollo n. PG0302417 del 01/12/2006

Planimetria di u.i.u. in Comune di Deruta

Via Dell' Engobbio

civ. SNC

Identificativi Catastali:

Sezione:

Foglio: 12

Particella: 1358

Subalterno: 17

Isritto all'albo:
Geometri

Prov. Perugia

N. 2303

Scheda n. 1

Scala 1:200

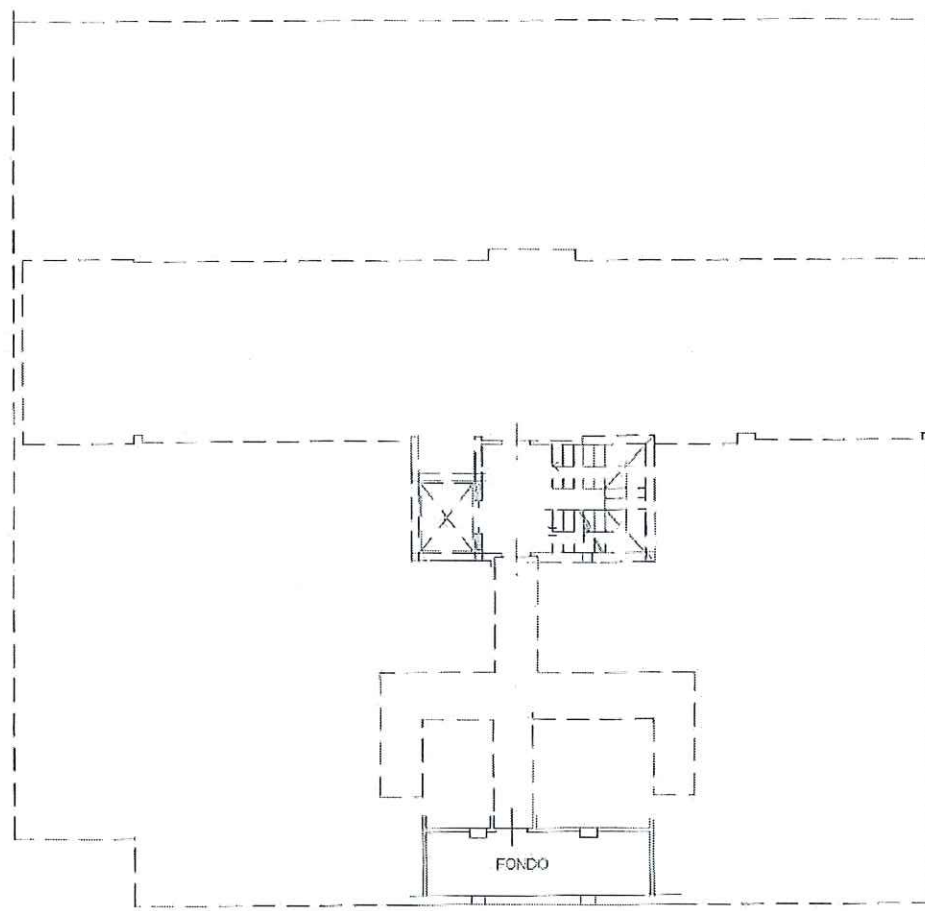

PIANO PRIMO SOTTOSTRADA H= 2.50 ML



Ultima planimetria in atti

Data: 04/07/2019 - n. T280614 - Richiedente: PZZPLA71P06E256F

Tale scheda: 1 - Formato di acquisizione: A4(210x297) - Formato stampa richiesto: A4(210x297)

Catasto dei Fabbricati - Situazione al 04/07/2019 - Comune di DERUTA (D279) - < Foglio: 12 - Particella: 1358 - Subalterno: 17 >
VIA DELL' ENGORBIO CIV. SNC n. 2303

Agenzia del Territorio
CATASTO FABBRICATI
Ufficio Provinciale di
Perugia

Dichiarazione protocollo n. PG0302417 del 01/12/2006

Planimetria di u.i.u. in Comune di Deruta

Via Dell' Engobbio

civ. SNC

Identificativi Catastali:

Sezione:
Foglio: 12
Particella: 1358
Subalterno: 18

Compilata da:

Iscritto all'albo:
Geometri

Prov. Perugia

N. 2303

Scheda n. 1

Scala 1:200

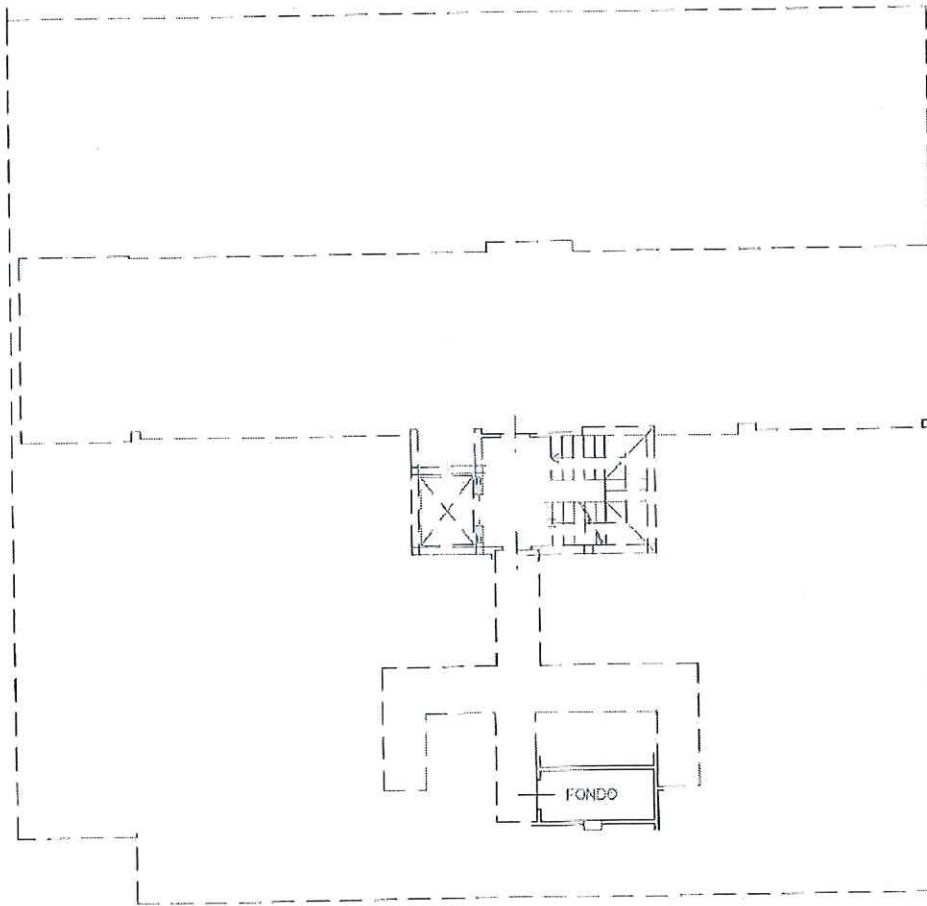

PIANO PRIMO SOTTOSTRADA H= 2.50 ML



Ultima planimetria in atti

Data: 04/07/2019 - n. T280615 - Richiedente: PZZPLA71P06E256F

Scale schede: 1 - Formato di acquisizione: A4(210x297) - Formato stampa richiesto: A4(210x297)

Catasto dei Fabbricati - Simulazione al 04/07/2019 - Comune di DERUTA (D279) - < Foglio: 12 - Particella: 1358 - Subalterno: 18 >
VIA DEI L' ENGORBIO SNC civ. SNC - SI.

Agenzia del Territorio
CATASTO FABBRICATI
Ufficio Provinciale di
Perugia

Dichiarazione protocollo n. PG0302417 del 01/12/2006

Planimetria di u.i.u. in Comune di Deruta

Via Dell' Engobbio

civ. SNC

Identificativi Catastali:

Sezione:

Foglio: 12

Particella: 1358

Subalterno: 19

Comune:

Isritto all'albo:
Geometri

Prov. Perugia

N. 2303

Scheda n. 1

Scala 1:200

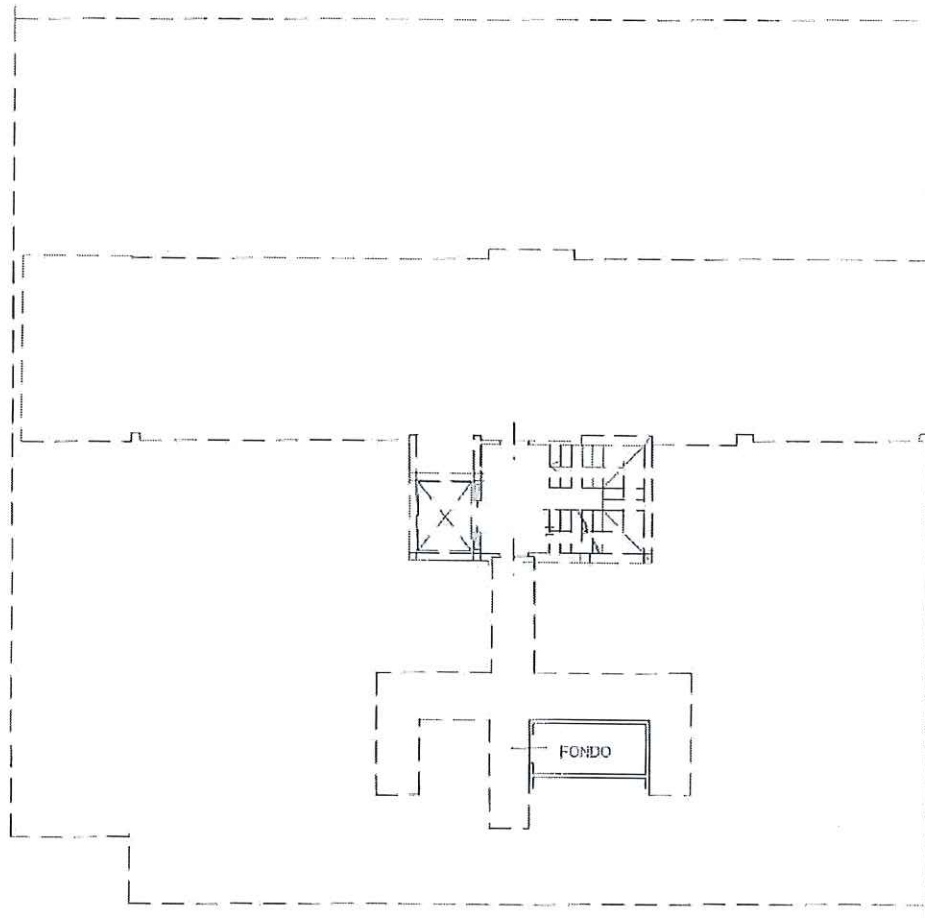

PIANO PRIMO SOTTOSTRADA H= 2.50 ML



Ultima planimetria in atti

Data: 04/07/2019 - n. T280616 - Richiedente: PZZPLA71P06E256F

Totale schede: 1 - Formato di acquisizione: A4(210x297) - Formato stampa richiesto: A4(210x297)

Catasto dei Fabbricati - Situazione al 04/07/2019 - Comune di DERUTA (D279) - < Foglio: 12 - Particella: 1358 - Subalterno: 19 >
VIA DEL L' ENGORBIO SNC CIV. SNC

Agenzia del Territorio
CATASTO FABBRICATI
Ufficio Provinciale di
Perugia

Dichiarazione protocollo n. PG0302417 del 01/12/2006

Planimetria di u.i.u. in Comune di Deruta

Via Dell' Engobbio

civ. SNC

Identificativi Catastali:

Sezione:

Foglio: 12

Particella: 1358

Subalterno: 22

Compilata da:

Iscritto all'albo:
Geometri

Prov. Perugia

N. 2303

Scheda n. 1

Scala 1:200

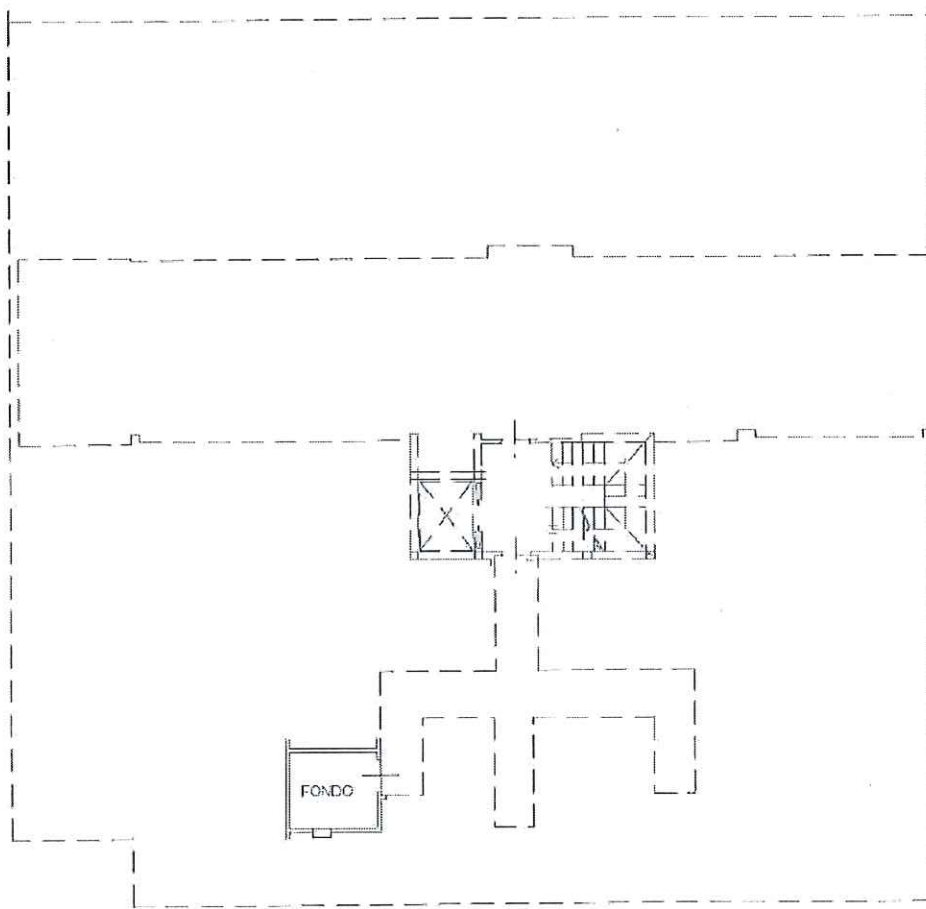

PIANO PRIMO SOTTOSTRADA H= 2.50 ML



Ultima planimetria in atti

Data: 04/07/2019 - n. T280617 - Richiedente: PZZPLA71P06E256F

Cataste schede: 1 - Formato di acquisizione: A4(210x297) - Formato stampa richiesto: A4(210x297)

Carasto dei Fabbricati - Simazione al 04/07/2019 - Comune di DERUTA (D279) - < Foglio: 12 - Particella: 1358 - Subalterno: 22 >
VIA DELL' ENGGOBBIO CIV. SNC piano: 1.

Agenzia del Territorio
CATASTO FABBRICATI
Ufficio Provinciale di
Perugia

Dichiarazione protocollo n. PG0302417 del 01/12/2006

Planimetria di u.i.u. in Comune di Deruta

Via Dell' Engobbio

civ. SNC

Identificativi Catastali:

Sezione:

Foglio: 12

Particella: 1358

Subalterno: 23

Compilata da:

Iscritto all'albo:
Geometri

Prov. Perugia

N. 2303

Scheda n. 1

Scala 1:200

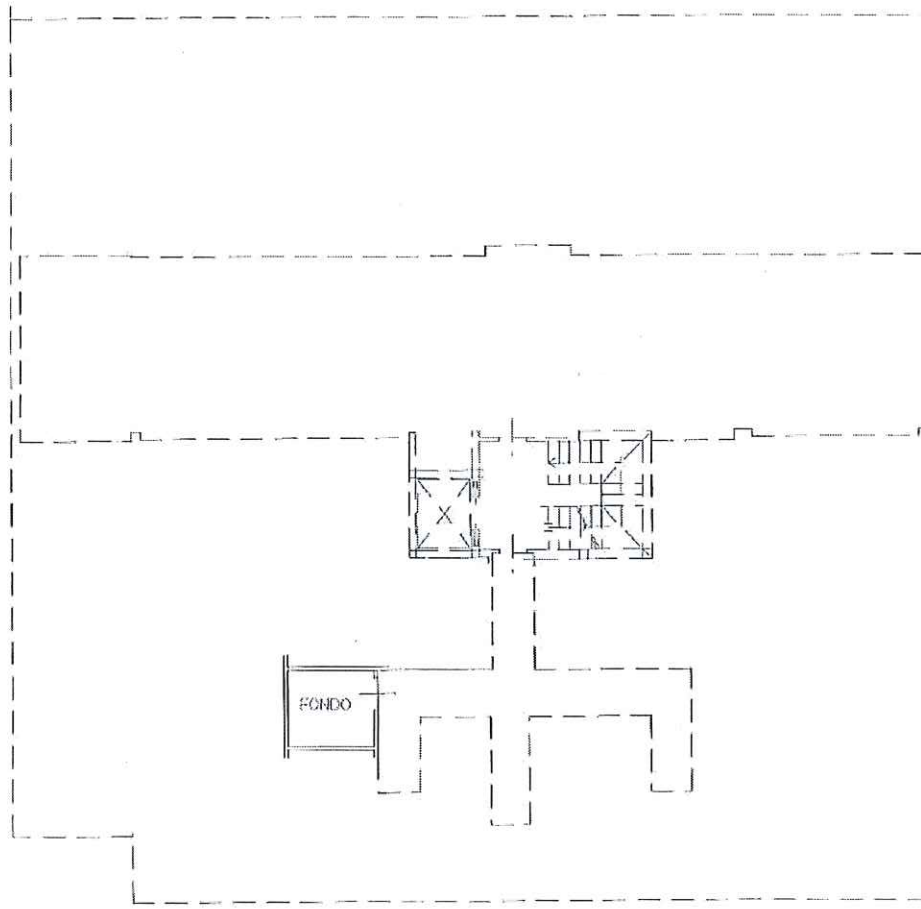

PIANO PRIMO SOTTOSTRADA H= 2.50 ML



Ultima planimetria in atti

Data: 04/07/2019 - n. T280618 - Richiedente: PZZPLA71P06E256F

(tale schede: 1 - Formato di acquisizione: A4(210x297) - Formato stampa richiesto: A4(210x297)

Catasto dei Fabbricati - Situazione al 04/07/2019 - Comune di DERUTA (D279) - < Foglio: 12 - Particella: 1358 - Subalterno: 23 >
VIA DELL' ENGORBIO SNC CIV. SNC

Agenzia del Territorio
CATASTO FABBRICATI
Ufficio Provinciale di
Perugia

Dichiarazione protocollo n. PG0302417 del 01/12/2006

Planimetria di u.i.u. in Comune di Deruta

Via Dell' Engobbio

civ. SNC

Identificativi Catastali:

Sezione:

Foglio: 12

Particella: 1358

Subalterno: 25

Comitata da:

Iscritto all'albo:
Geometri

Prov. Perugia

N. 2303

Scheda n. 1

Scala 1:200

FG 12 PART 1358 SUB25

FG 12 PART 1360

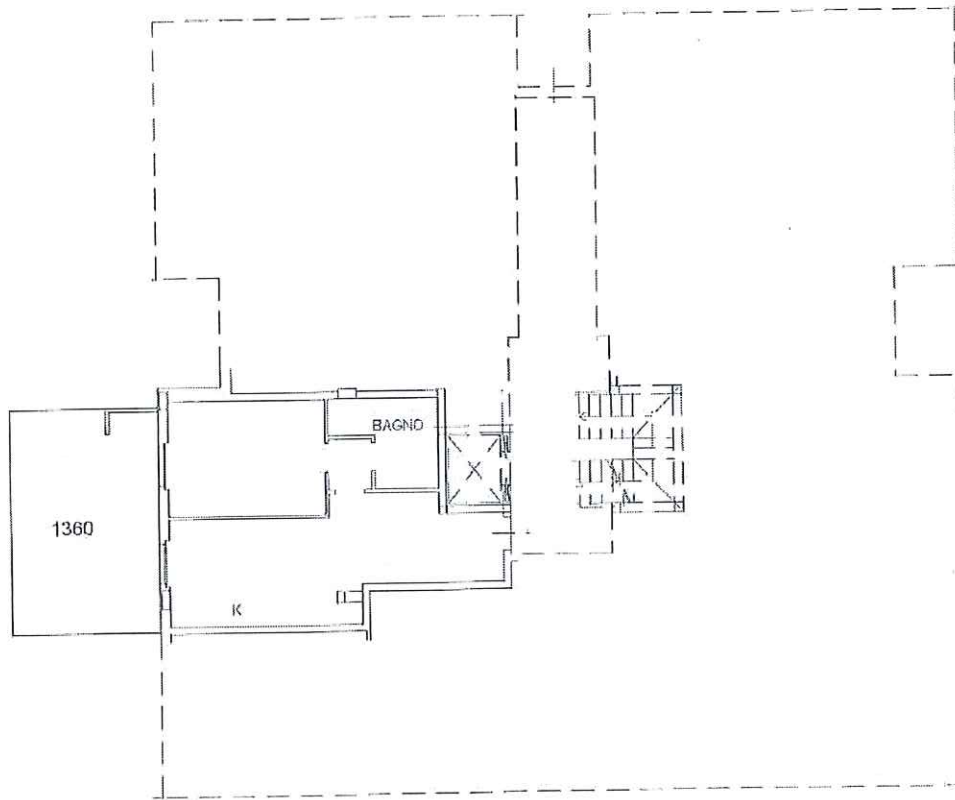

PIANO TERRA H=2.70 ML



Catasto dei Fabbricati - Situazione al 04/07/2019 - Comune di DERUTA (D279) - < Foglio: 12 - Particella: 1358 - Subalterno: 25 >
VIA DELL' ENGORBIO SNC civ. SNC

Ultima planimetria in atti

Data: 04/07/2019 - n. T281865 - Richiedente: PZZPLA71P06E256F

Catasto schede: 1 - Formato di acquisizione: A4(210x297) - Formato stampa richiesto: A4(210x297)

**Agenzia del Territorio
CATASTO FABBRICATI**
Ufficio Provinciale di
Perugia

Dichiarazione protocollo n. PG0302417 del 01/12/2006

Planimetria di u.i.u. in Comune di Deruta

Via Dell' Engobbio

civ. SNC

Identificativi Catastali:

Sezione:

Foglio: 12

Particella: 1358

Subalterno: 27

Completato da:

Iscritto all'albo:
Geometri

Prov. Perugia

N. 2303

Scheda n. 1

Scala 1:200

FG 12 PART 1358 SUB 27

FG 12 PART 1364

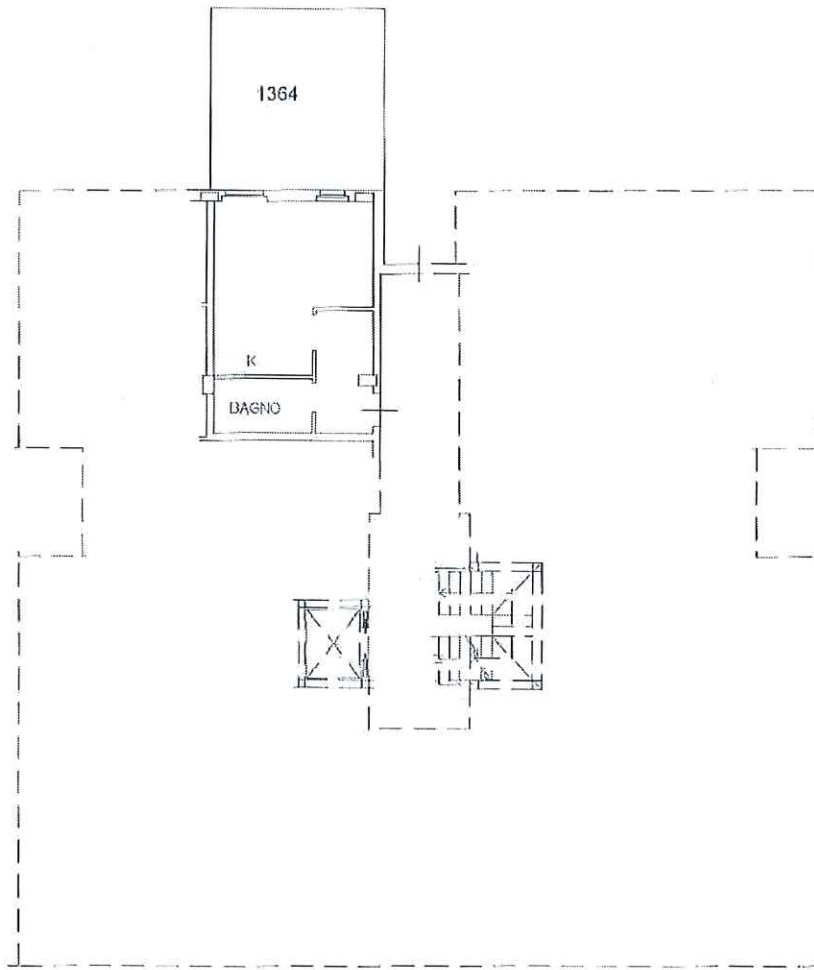

PIANO TERRA H=2.70 ML

N

Ultima planimetria in atti

Data: 04/07/2019 - n. T281866 - Richiedente: PZZPLA71P06E256F

Totale schede: 1 - Formato di acquisizione: A4(210x297) - Formato stampa richiesto: A4(210x297)

Catasto dei Fabbricati - Situazione al 04/07/2019 - Comune di DERUTA (D279) - < Foglio: 12 - Particella: 1358 - Subalterno: 27 >
VIA DELL' ENGORBIO SNC

Agenzia del Territorio
CATASTO FABBRICATI
Ufficio Provinciale di
Perugia

Dichiarazione protocollo n. PG0302417 del 01/12/2006

Planimetria di u.i.u. in Comune di Deruta

Via Dell' Engobbio

civ. SNC

Identificativi Catastali:

Sezione:

Foglio: 12

Particella: 1358

Subalterno: 31

Compilata da:

IO

Iscritto all'albo:
Geometri

Prov. Perugia

N. 2303

Scheda n. 1

Scala 1:200

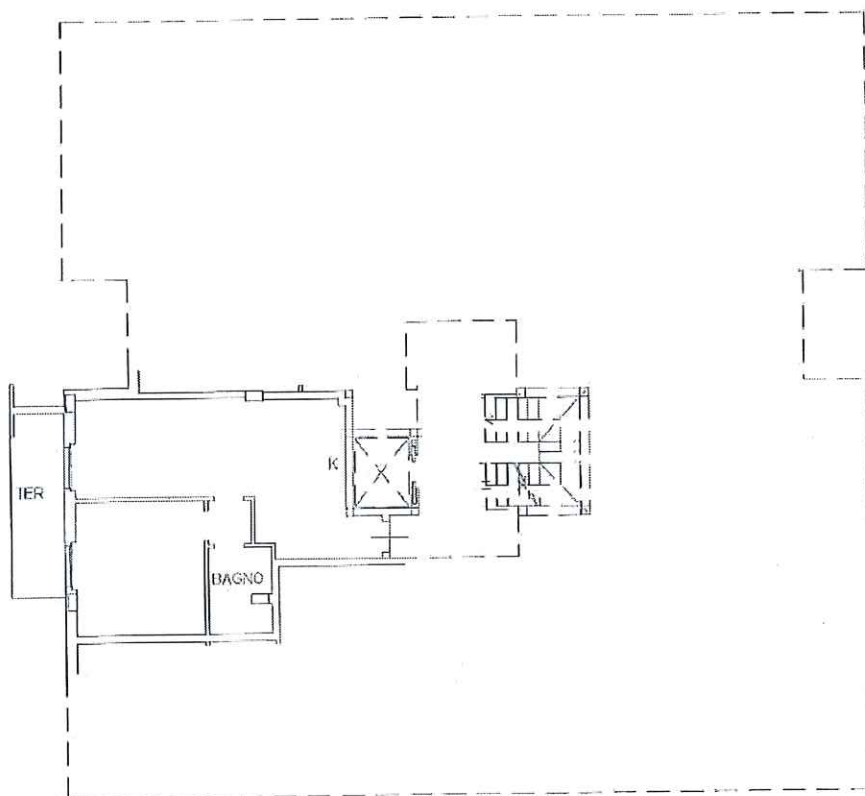

PIANO PRIMO H=2.70



Ultima planimetria in atti

Data: 04/07/2019 - n. T281867 - Richiedente: PZZPLA71P06E256F

Totale schede: 1 - Formato di acquisizione: A4(210x297) - Formato stampa richiesto: A4(210x297)

Catasto dei Fabbricati - Situazione al 04/07/2019 - Comune di DERUTA (D279) - < Foglio: 12 - Particella: 1358 - Subalterno: 31 >
VIA DELL' ENGORBIO SNC CIV. SNC

Agenzia del Territorio
CATASTO FABBRICATI
Ufficio Provinciale di
Perugia

Dichiarazione protocollo n. PG0302417 del 01/12/2006

Planimetria di u.i.u. in Comune di Deruta

Via Dell' Engobbio

civ. SNC

Identificativi Catastali:

Sezione:

Foglio: 12

Particella: 1358

Subalterno: 39

Comune

Iscritto all'albo:
Geometri

Prov. Perugia

N. 2303

Scheda n. 1

Scala 1:200

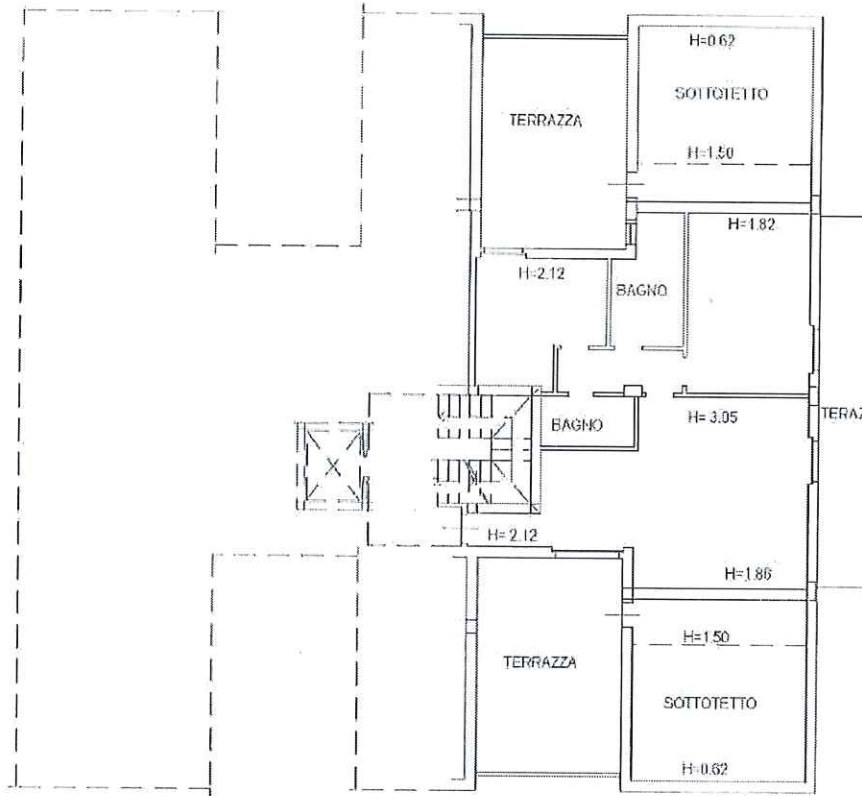

PIANO SECONDO



Ultima planimetria in atti

Data: 04/07/2019 - n. T281869 - Richiedente: PZZPLA71P06E256F

Totale schede: 1 - Formato di acquisizione: A4(210x297) - Formato stampa richiesto: A4(210x297)

Catasto dei Fabbricati - Situazione al 04/07/2019 - Comune di DERUTA (D279) - < Foglio: 12 - Particella: 1358 - Subalterno: 39 >
VIA DELL' ENGORBIO SNC n. 2.

Agenzia del Territorio
CATASTO FABBRICATI
Ufficio Provinciale di
Perugia

Dichiarazione protocollo n. PG0029908 del 03/02/2010

Planimetria di u.i.u. in Comune di Deruta

Via Del Raku

d.v. SNC

Identificativi Catastali:

Sezione:

Foglio: 12

Particella: 1456

Subalterno: 15

Compilata da:

Isritto all'albo:
Geometri

Prov. Perugia

N. 2303

Scheda n. 1

Scala 1:200

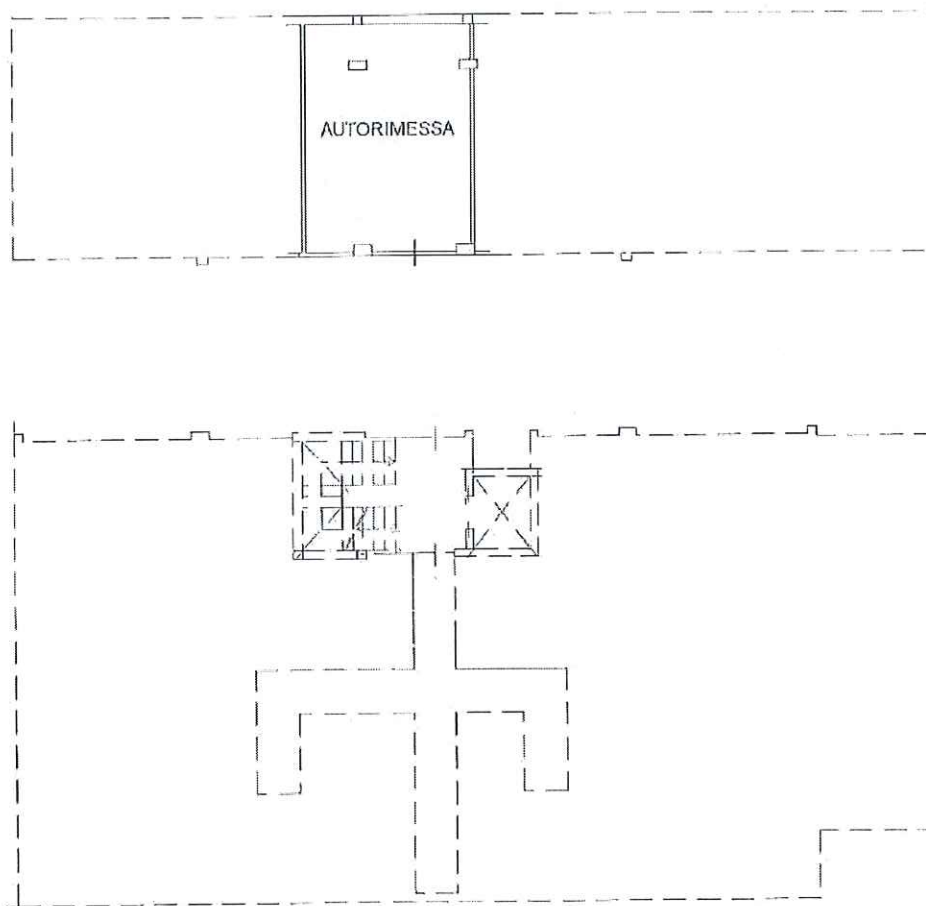

PIANO PRIMO SOTTOSTRADA h=2.50

N

Ultima planimetria in atti

Data: 04/07/2019 - n. T281870 - Richiedente: PZZPLA71P06E256F

Totale schede: 1 - Formato di acquisizione: A4(210x297) - Formato stampa richiesto: A4(210x297)

Catasto dei Fabbricati - Simulazione al 04/07/2019 - Comune di DERUTA (D279) - < Foglio: 12 - Particella: 1456 - Subalterno: 15 >
VIA DEL RAKU d.v. SNC piano: 01

Agenzia del Territorio
CATASTO FABBRICATI
Ufficio Provinciale di
Perugia

Dichiarazione protocollo n. PG0029908 del 03/02/2010

Planimetria di u.i.u. in Comune di Deruta

Via Del Raku

civ. SNC

Identificativi Catastali:

Sezione:

Foglio: 12

Particella: 1456

Subalterno: 18

Completato da:

Iscritto all'albo:
Geometri

Prov. Perugia

N. 2303

Scheda n. 1

Scala 1:200

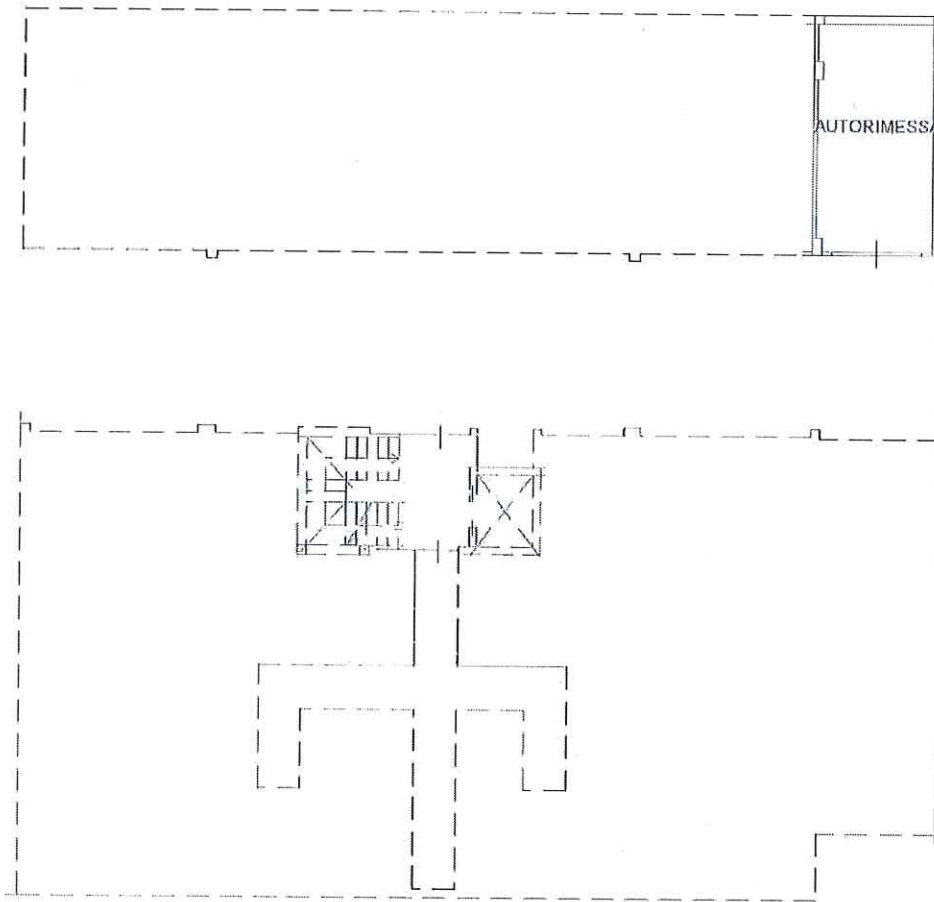

PIANO PRIMO SOTTOSTRADA h=2.50



Ultima planimetria in atti

Data: 04/07/2019 - n. T282751 - Richiedente: PZZPLA71P06E256F

Scale schede: 1 - Formato di acquisizione: A4(210x297) - Formato stampa richiesto: A4(210x297)

Catasto dei Fabbricati - Situazione al 04/07/2019 - Comune di DERUTA (D279) - < Foglio: 12 - Particella: 1456 - Subalterno: 18 >
VIA DEL RAKU CIV. SNC piano: 01.

Agenzia del Territorio
CATASTO FABBRICATI
Ufficio Provinciale di
Perugia

Dichiarazione protocollo n. PG0029908 del 03/02/2010

Planimetria di u.i.u. in Comune di Deruta

Via Del Raku

civ. SNC

Identificativi Catastali:

Sezione:

Foglio: 12

Particella: 1456

Subalterno: 19

Compilata da

Iscritto all'albo:
Geometri

Prov. Perugia

N. 2303

Scheda n. 1

Scala 1:200

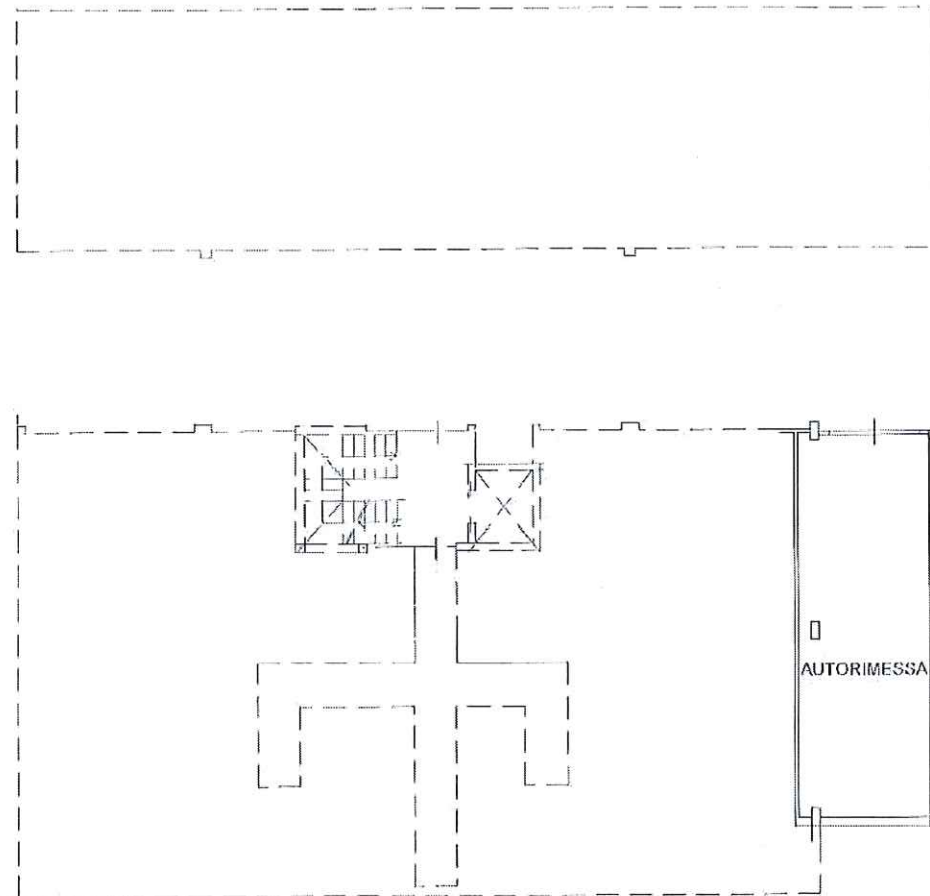

PIANO PRIMO SOTTOSTRADA h=2.50



Ultima planimetria in atti

Data: 04/07/2019 - n. T282752 - Richiedente: PZZPLA71P06E256F

Totale schede: 1 - Formato di acquisizione: A4(210x297) - Formato stampa richiesto: A4(210x297)

Agenzia del Territorio
CATASTO FABBRICATI
Ufficio Provinciale di
Perugia

Dichiarazione protocollo n. PG0029908 del 03/02/2010

Planimetria di u.i.u. in Comune di Deruta

Via Del Raku

civ. SNC

Identificativi Catastali:

Sezione:

Foglio: 12

Particella: 1456

Subalterno: 24

Completata da:

Iscritto all'albo:
Geometri

Prov. Perugia

N. 2303

Scheda n. 1

Scala 1:200

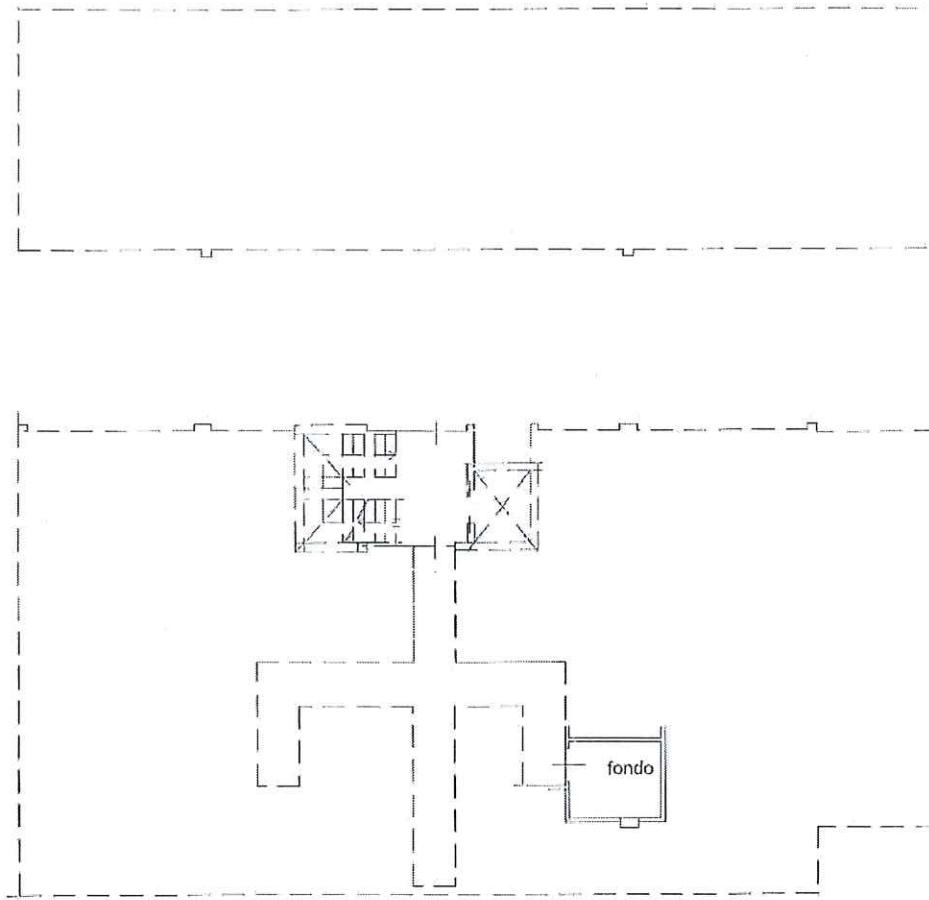

PIANO PRIMO SOTTOSTRADA h=2.50



Ultima planimetria in atti

Catasto dei Fabbricati - Situazione al 04/07/2019 - Comune di DERUTA (D279) - < Foglio: 12 - Particella: 1456 - Subalterno: 24 >
VIA DEI PAKTI SNC piano: 01

Agenzia del Territorio
CATASTO FABBRICATI
Ufficio Provinciale di
Perugia

Dichiarazione protocollo n. PG0029908 del 03/02/2010

Planimetria di u.i.u. in Comune di Deruta

Via Del Raku

civ. SNC

Identificativi Catastali:

Sezione:

Foglio: 12

Particella: 1456

Subalterno: 27

Compilata da:

Iscritto all'albo:
Geometri

Prov. Perugia

N. 2303

Scheda n. 1

Scala 1:200

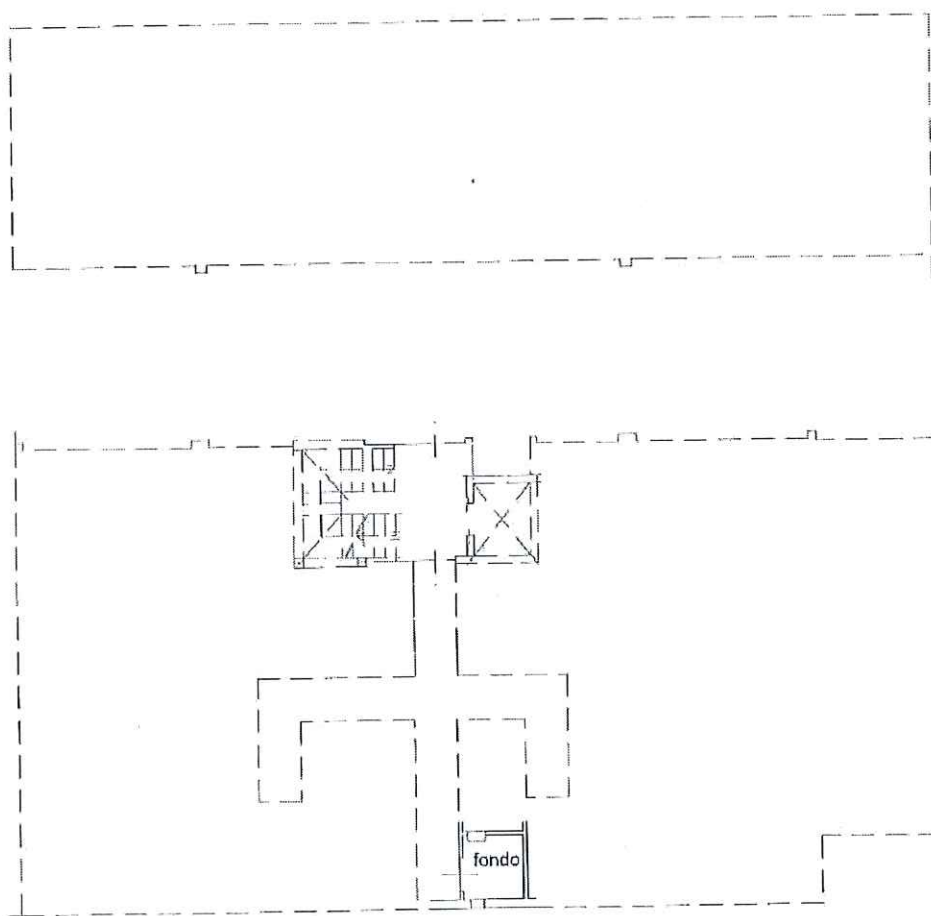

PIANO PRIMO SOTTOSTRADA h=2.50

N

Ultima planimetria in atti

Data: 04/07/2019 - n. T282754 - Richiedente: PZZPLA71P06E256F

Scale schede: 1 - Formato di acquisizione: A4(210x297) - Formato stampa richiesto: A4(210x297)

Catasto dei Fabbricati - Situazione al 04/07/2019 - Comune di DERUTA (D279) -< Foglio: 12 - Particella: 1456 - Subalterno: 27 >
VIA DEL RAKU SNC piano: S1.

Agenzia del Territorio
CATASTO FABBRICATI
Ufficio Provinciale di
Perugia

Dichiarazione protocollo n. PG0029908 del 03/02/2010

Planimetria di u.i.u. in Comune di Deruta

Via Del Raku

civ. SNC

Identificativi Catastali:

Sezione:

Foglio: 12

Particella: 1456

Subalterno: 28

Isritto all'albo:
Geometri

Prov. Perugia

N. 2303

Scheda n. 1

Scala 1:200

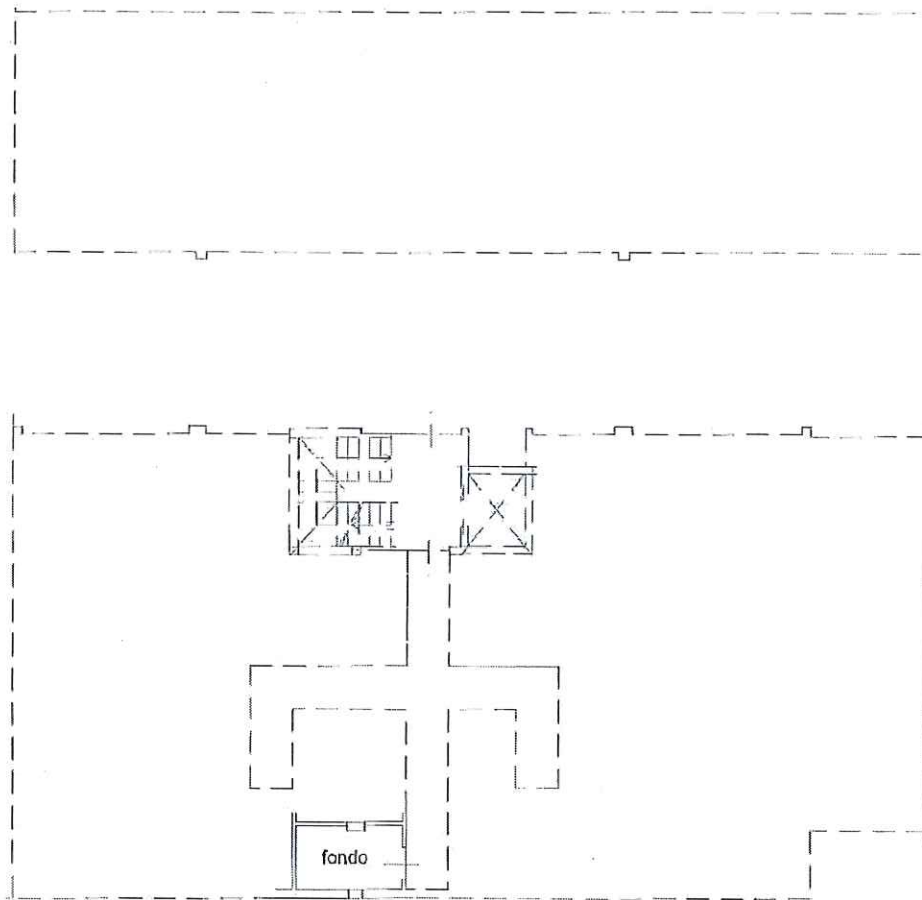

PIANO PRIMO SOTTOSTRADA h=2.50



Ultima planimetria in atti

Data: 04/07/2019 - n. T282755 - Richiedente: PZZPLA71P06E256F

Totale schede: 1 - Formato di acquisizione: A4(210x297) - Formato stampa richiesto: A4(210x297)

Catasto dei Fabbricati - Situazione al 04/07/2019 - Comune di DERUTA (D279) - < Foglio: 12 - Particella: 1456 - Subalterno: 28 >
VIA DEL RAKU SNC piano S1.

Agenzia del Territorio
CATASTO FABBRICATI
Ufficio Provinciale di
Perugia

Dichiarazione protocollo n. PG0029908 del 03/02/2010

Planimetria di u.i.u. in Comune di Deruta

Via Del Raku

civ. SNC

Identificativi Catastali:

Sezione:

Foglio: 12

Particella: 1456

Subalterno: 30

Comitato da:

Isritto all'albo:
Geometri

Prov. Perugia

N. 2303

Scheda n. 1

Scala 1:200

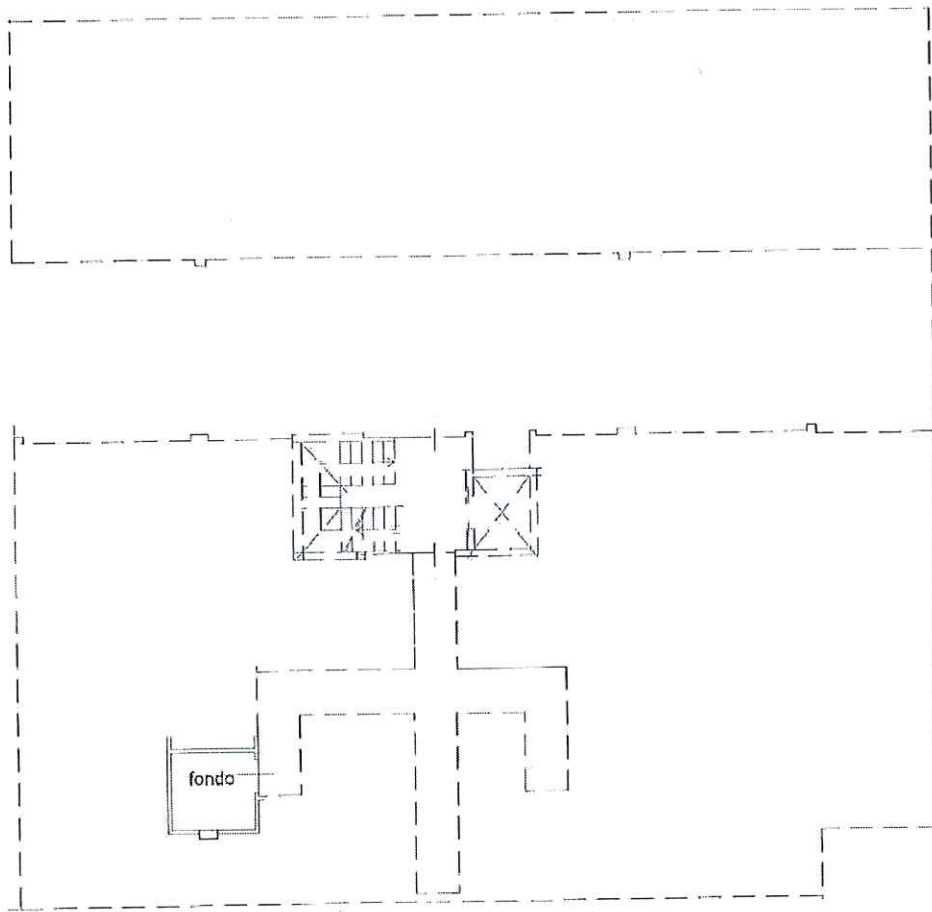

PIANO PRIMO SOTTOSTRADA h=2.50



Ultima planimetria in atti

Data: 04/07/2019 - n. T282756 - Richiedente: PZZPLA71P06E256F

Scale schede: 1 - Formato di acquisizione: A4(210x297) - Formato stampa richiesto: A4(210x297)

Catasto dei Fabbricati - Situazione al 04/07/2019 - Comune di DERUTA (D279) - < Foglio: 12 - Particella: 1456 - Subalterno: 30 >
VIA DEI PAKTI SNC Milano, SI.

**Agenzia del Territorio
CATASTO FABBRICATI**
Ufficio Provinciale di
Perugia

Dichiarazione protocollo n. PG0029908 del 03/02/2010

Planimetria di u.i.u. in Comune di Deruta

Via Del Raku

civ. SNC

Identificativi Catastali:

Sezione:

Foglio: 12

Particella: 1456

Subalterno: 34

Compilata da:

Iscritto all'albo:
Geometri

Prov. Perugia

N. 2303

Scheda n. 1

Scala 1:200

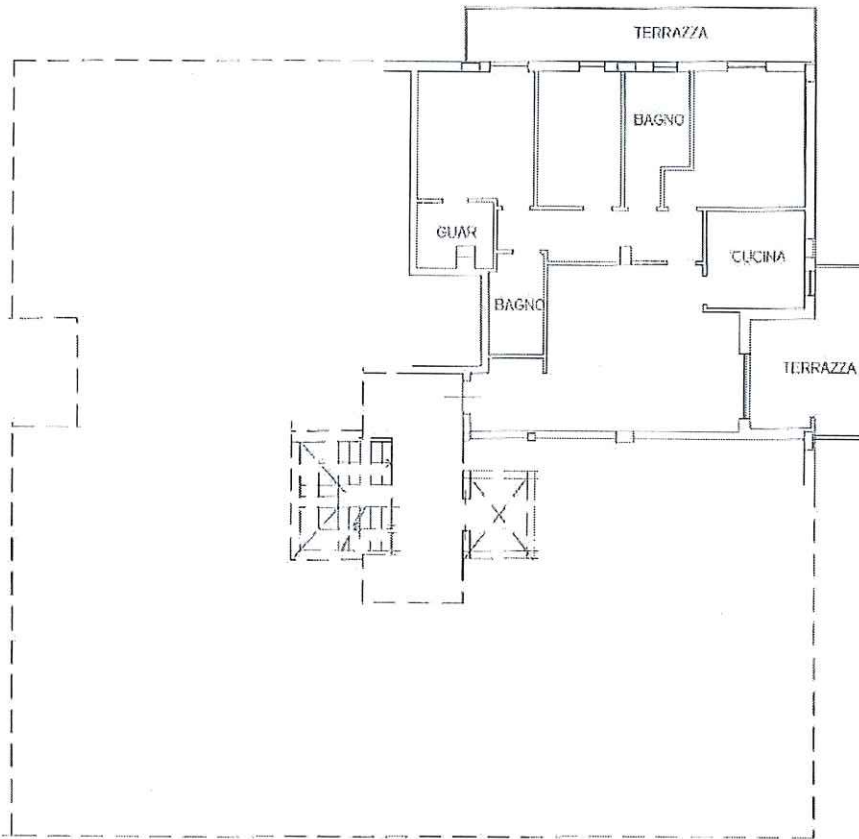

PIANO PRIMO h= 2.70 ml



Ultima planimetria in atti

Data: 04/07/2019 - n. T283960 - Richiedente: PZZPLA71P06E256F

Totale schede: 1 - Formato di acquisizione: A4(210x297) - Formato stampa richiesto: A4(210x297)

Catasto dei Fabbricati - Situazione al 04/07/2019 - Comune di DERUTA (D279) - < Foglio: 12 - Particella: 1456 - Subalterno: 34 >
VIA DEI PAKU SNC piano 1.

Agenzia del Territorio
CATASTO FABBRICATI
Ufficio Provinciale di
Perugia

Dichiarazione protocollo n. PG0079272 del 16/03/2010

Planimetria di u.i.u. in Comune di Deruta

Via Delraku

civ. SNC

Identificativi Catastali:

Sezione:

Foglio: 12

Particella: 1506

Subalterno: 8

Comitato di:

o

Isritto all'albo:
Geometri

Prov. Perugia

N. 2303

Scheda n. 1

Scala 1:200

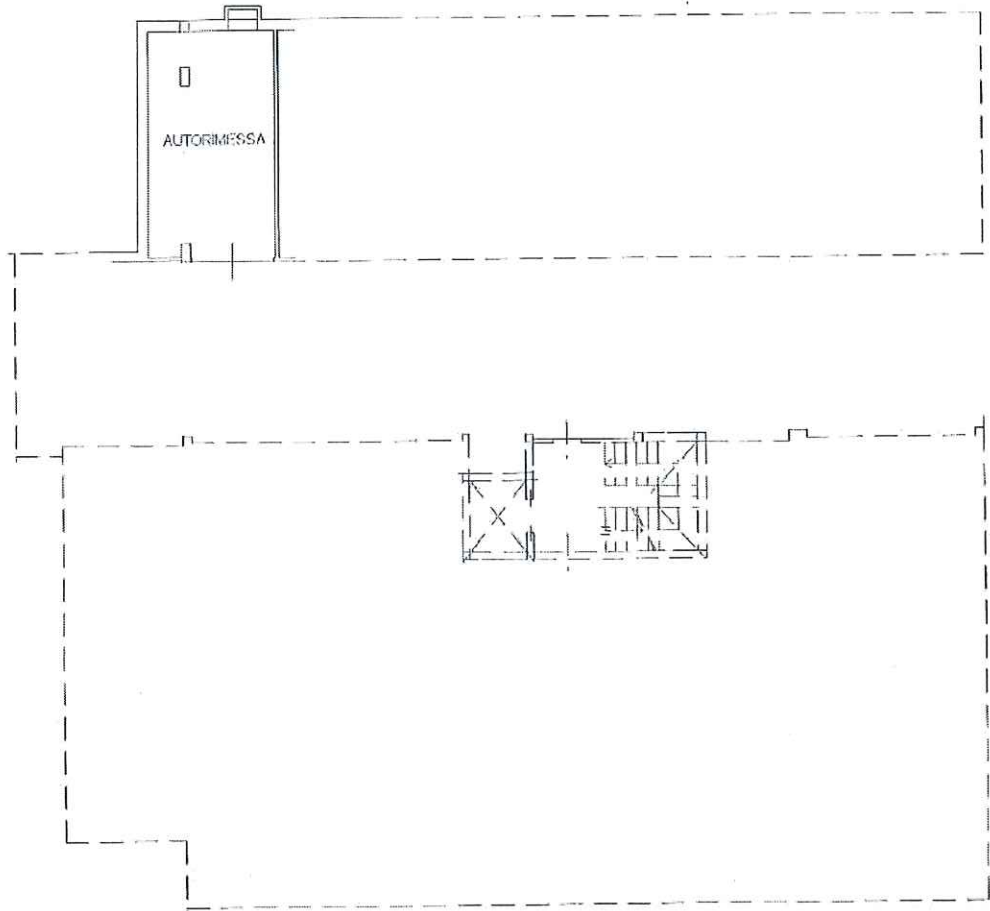

PIANO PRIMO SOTTOSTRADA H=2.50 ML



Catasto dei Fabbricati - Situazione al 04/07/2019 - Comune di DERUTA (D279) - < Foglio: 12 - Particella: 1506 - Subalterno: 8 >
VIA DEI PASTI SNC piano: 01.

Ultima planimetria in atti

Data: 04/07/2019 - n. T283961 - Richiedente: PZZPLA71P06E256F

Totale schede: 1 - Formato di acquisizione: A4(210x297) - Formato stampa richiesto: A4(210x297)

Agenzia del Territorio
CATASTO FABBRICATI
Ufficio Provinciale di
Perugia

Dichiarazione protocollo n. PG0079272 del 16/03/2010

Planimetria di u.i.u. in Comune di Deruta

Via Delraku

civ. SNC

Identificativi Catastali:

Sezione:

Foglio: 12

Particella: 1506

Subalterno: 13

Comune:

Iscritto all'albo:
Geometri

Prov. Perugia

N. 2303

Scheda n. 1

Scala 1:200

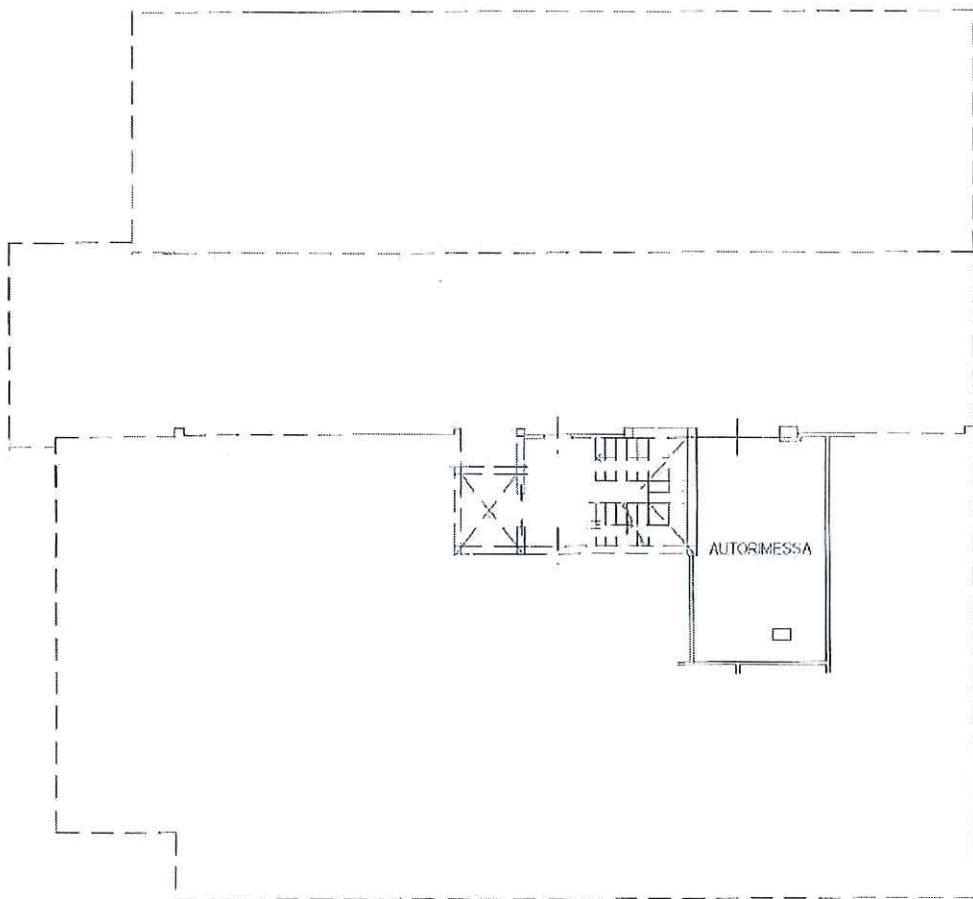

PIANO PRIMO SOTTOSTRADA H=2.50 ML



Ultima planimetria in atti

Data: 04/07/2019 - n. T285041 - Richiedente: PZZPLA71P06E256F

totale schede: 1 - Formato di acquisizione: A4(210x297) - Formato stampa richiesto: A4(210x297)

Catasto dei Fabbricati - Situazione al 04/07/2019 - Comune di DERUTA (D279) - < Foglio: 12 - Particella: 1506 - Subalterno: 13 >
VIA DEI PARTICENI n. 51.

Agenzia del Territorio
CATASTO FABBRICATI
Ufficio Provinciale di
Perugia

Dichiarazione protocollo n. PG0079272 del 16/03/2010

Planimetria di u.i.u. in Comune di Deruta

Via Delraku

civ. SNC

Identificativi Catastali:

Sezione:

Foglio: 12

Particella: 1506

Subalterno: 14

Compilata da:

Isritto all'albo:
Geometri

Prov. Perugia

N. 2303

Scheda n. 1

Scala 1:200

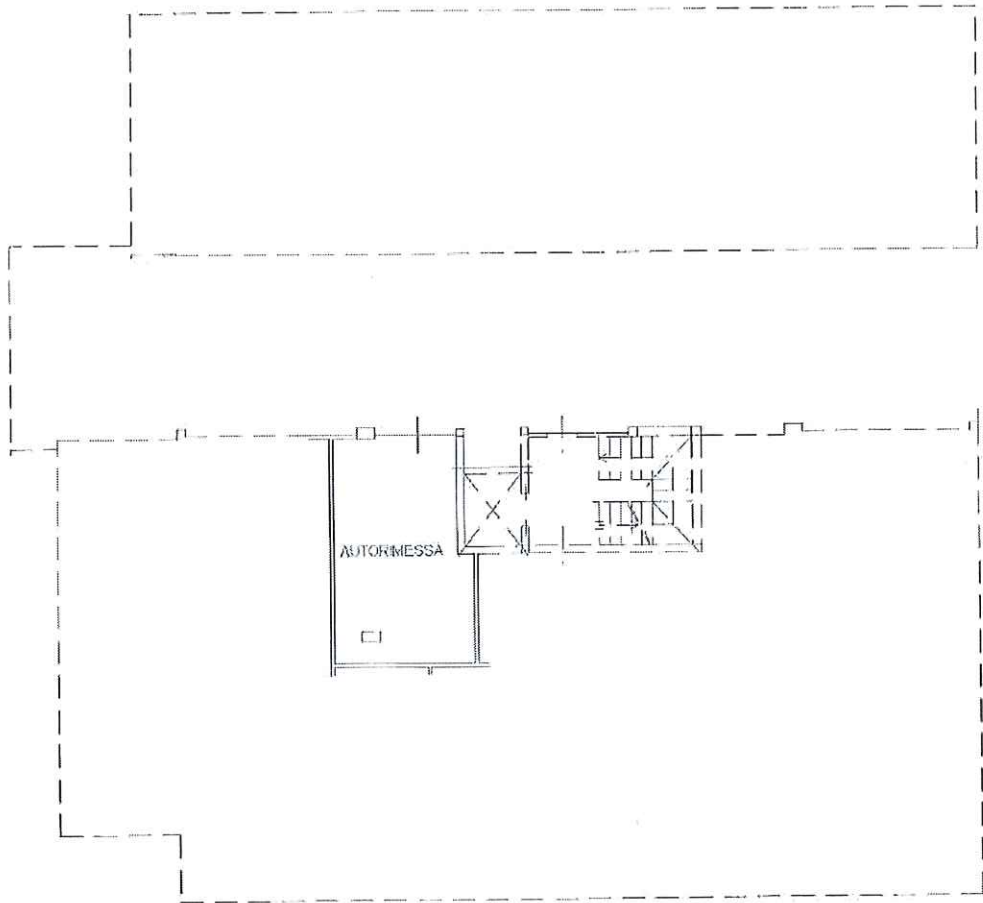

PIANO PRIMO SOTTOSTRADA H=2.50 ML



Ultima planimetria in atti

Data: 04/07/2019 - n. T283962 - Richiedente: PZZPLA71P06E256F

Totale schede: 1 - Formato di acquisizione: A4(210x297) - Formato stampa richiesto: A4(210x297)

Catasto dei Fabbricati - Situazione al 04/07/2019 - Comune di DERUTA (D279) - < Foglio: 12 - Particella: 1506 - Subalterno: 14 >
VIA DEI PAKU SNC n. 51.

Agenzia del Territorio
CATASTO FABBRICATI
Ufficio Provinciale di
Perugia

Dichiarazione protocollo n. PG0079272 del 16/03/2010

Planimetria di u.i.u. in Comune di Deruta

Via Delraku

civ. SNC

Identificativi Catastali:

Sezione:

Foglio: 12

Particella: 1506

Subalterno: 15

Comune: Deruta

Iscritto all'albo:
Geometri

Prov. Perugia

N. 2303

Scheda n. 1

Scala 1:200

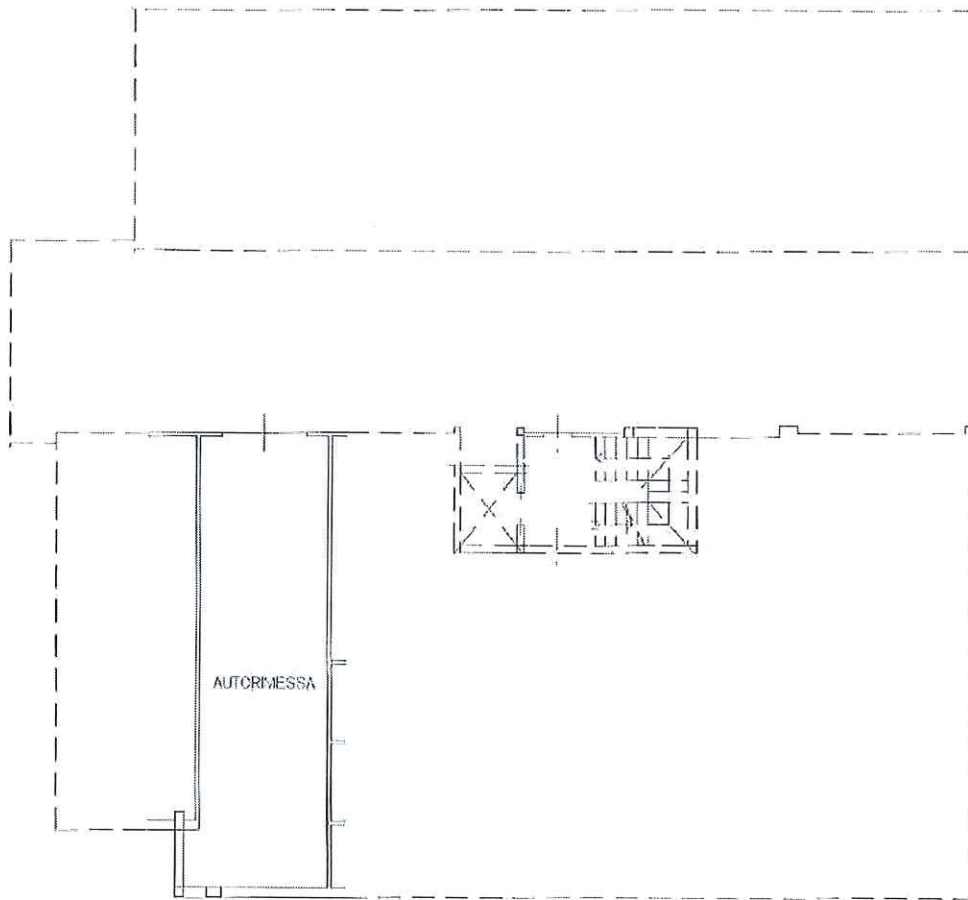

PIANO PRIMO SOTTOSTRADA H=2.50 ML



Catasto dei Fabbricati - Situazione al 04/07/2019 - Comune di DERUTA (D279) - < Foglio: 12 - Particella: 1506 - Subalterno: 15 >
VIA DEI PAKII SNC Milano - St.

Ultima planimetria in atti

Data: 04/07/2019 - n. T283963 - Richiedente: PZZPLA71P06E256F

Totale schede: 1 - Formato di acquisizione: A4(210x297) - Formato stampa richiesto: A4(210x297)

Agenzia del Territorio
CATASTO FABBRICATI
Ufficio Provinciale di
Perugia

Dichiarazione protocollo n. PG0079272 del 16/03/2010

Planimetria di u.d.u. in Comune di Deruta

Via Delraku

civ. 5NC

Identificativi Catastali:

Sezione:

Foglio: 12

Particella: 1506

Subalterno: 16

Compilata da:

?

Iscritto all'albo:
Geometri

Prov. Perugia

N. 2303

Scheda n. 1

Scala 1:200

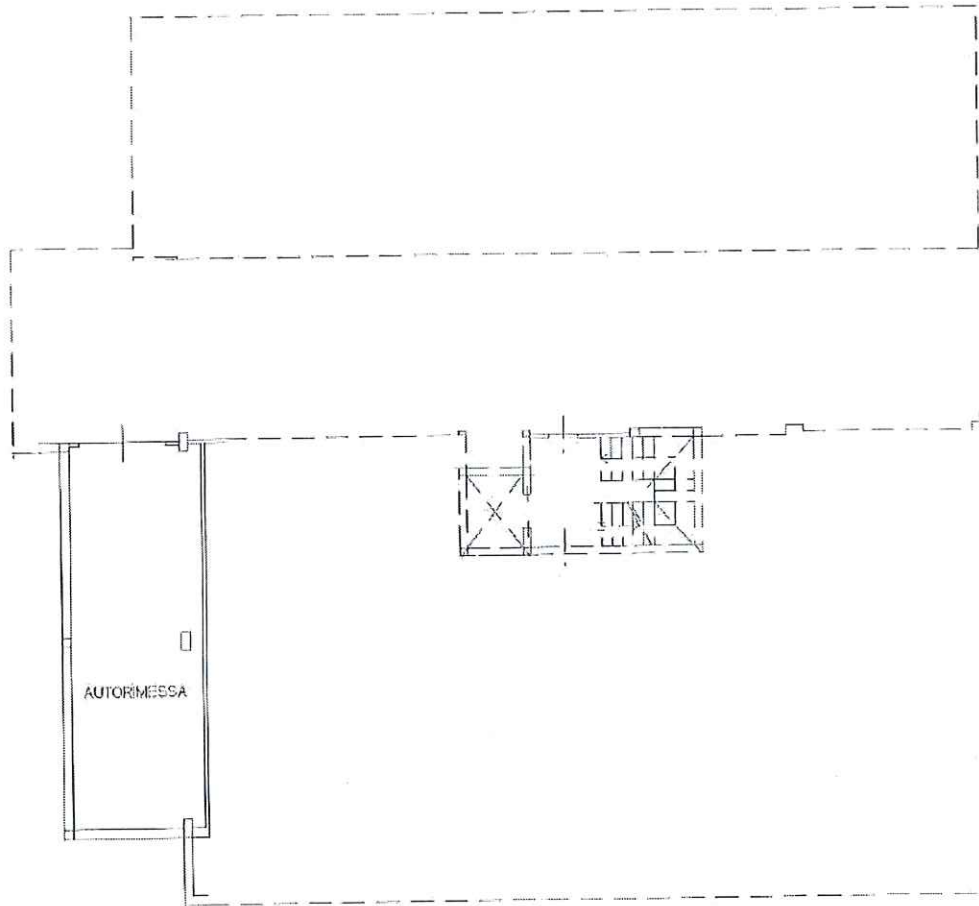

PIANO PRIMO SOTTOSTRADA H=2.50 ML

N

Ultima planimetria in atti

Data: 04/07/2019 - n. T283964 - Richiedente: PZZPLA71P06E256F

Totale schede: 1 - Formato di acquisizione: A4(210x297) - Formato stampa richiesto: A4(210x297)

Catasto dei Fabbricati - Situazione al 04/07/2019 - Comune di DERUTA (D279) - < Foglio: 12 - Particella: 1506 - Subalterno: 16 >
VIA DEI PAKTI SNC piano. 51.

Agenzia del Territorio
CATASTO FABBRICATI
Ufficio Provinciale di
Perugia

Dichiarazione protocollo n. PG0079272 del 16/03/2010

Planimetria di u.i.u. in Comune di Deruta

Via Delraku

civ. SNC

Identificativi Catastali:

Sezione:

Foglio: 12

Particella: 1506

Subalterno: 17

Comune di Deruta

Iscritto all'albo:
Geometri

Prov. Perugia

N. 2303

Scheda n. 1

Scala 1:200

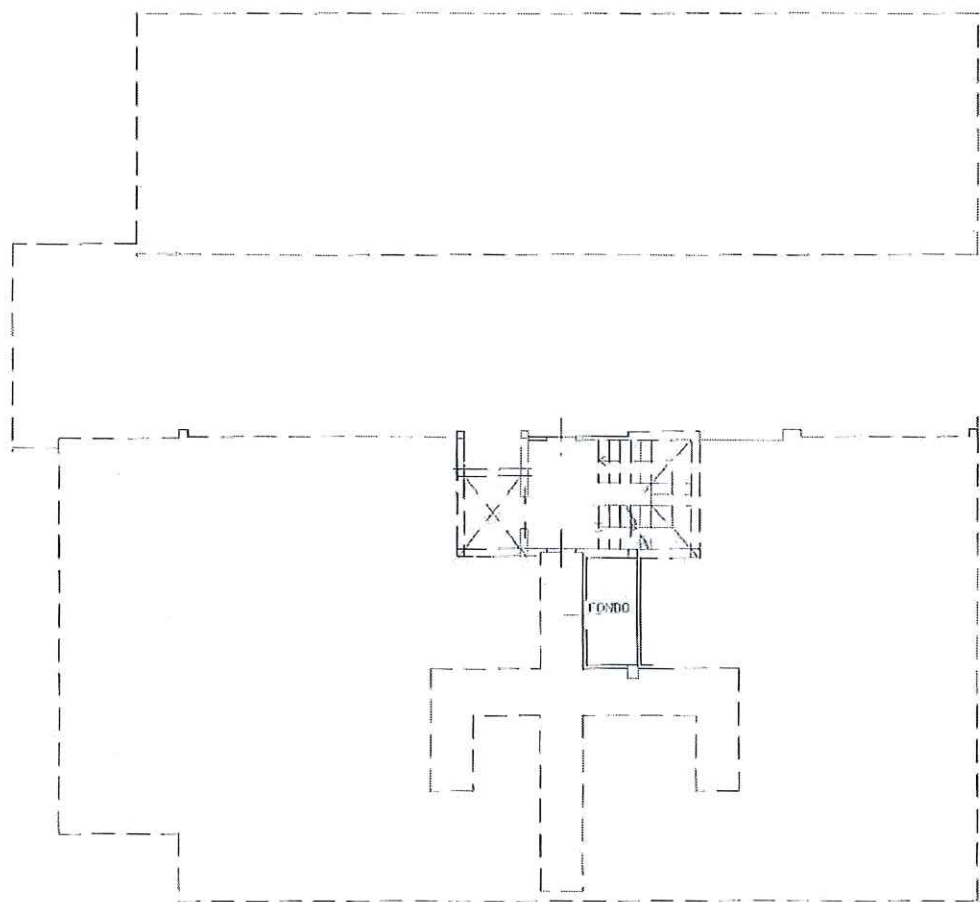

PIANO PRIMO SOTTOSTRADA H=2.50 ML



Ultima planimetria in atti

Data: 04/07/2019 - n. T283965 - Richiedente: PZZPLA71P06E256F

Totale schede: 1 - Formato di acquisizione: A4(210x297) - Formato stampa richiesto: A4(210x297)

Catasto dei Fabbricati - Situazione al 04/07/2019 - Comune di DERUTA (D279) - < Foglio: 12 - Particella: 1506 - Subalterno: 17 >
VIA DEI PAKTI SNC s.n.c. s.r.l.

Agenzia del Territorio
CATASTO FABBRICATI
Ufficio Provinciale di
Perugia

Dichiarazione protocollo n. PG0079272 del 16/03/2010

Planimetria di u.i.u. in Comune di Deruta

Via Delraku

civ. SNC

Identificativi Catastali:

Sezione:

Foglio: 12

Particella: 1506

Subalterno: 19

Comitata d...

Iscritto all'albo:
Geometri

Prov. Perugia

N. 2303

Scheda n. 1

Scala 1:200

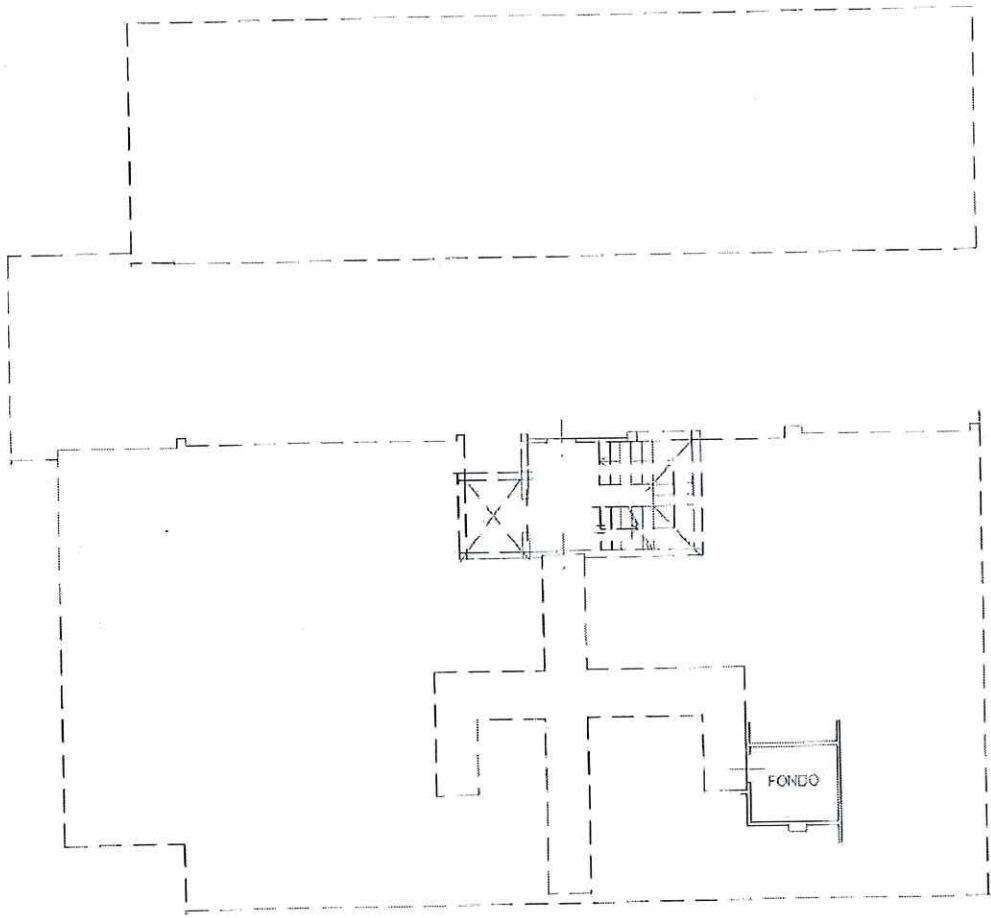

PIANO PRIMO SOTTOSTRADA H=2.50 ML.

N

Ultima planimetria in atti

Data: 04/07/2019 - n. T285042 - Richiedente: PZZPLA71P06E256F

Totale schede: 1 - Formato di acquisizione: A4(210x297) - Formato stampa richiesto: A4(210x297)

Catasto dei Fabbricati - Situazione al 04/07/2019 - Comune di DERUTA (D279) - < Foglio: 12 - Particella: 1506 - Subalterno: 19 >
VIA DEI PAVI SNC piano: S1.

Agenzia del Territorio
CATASTO FABBRICATI
Ufficio Provinciale di
Perugia

Dichiarazione protocollo n. PG0079272 del 16/03/2010

Planimetria di u.i.u. in Comune di Deruta

Via Delraku

civ. SNC

Identificativi Catastali:

Sezione:

Foglio: 12

Particella: 1506

Subalterno: 25

Iscritto all'albo:
Geometri

Prov. Perugia

N. 2303

Scheda n. 1

Scala 1:200

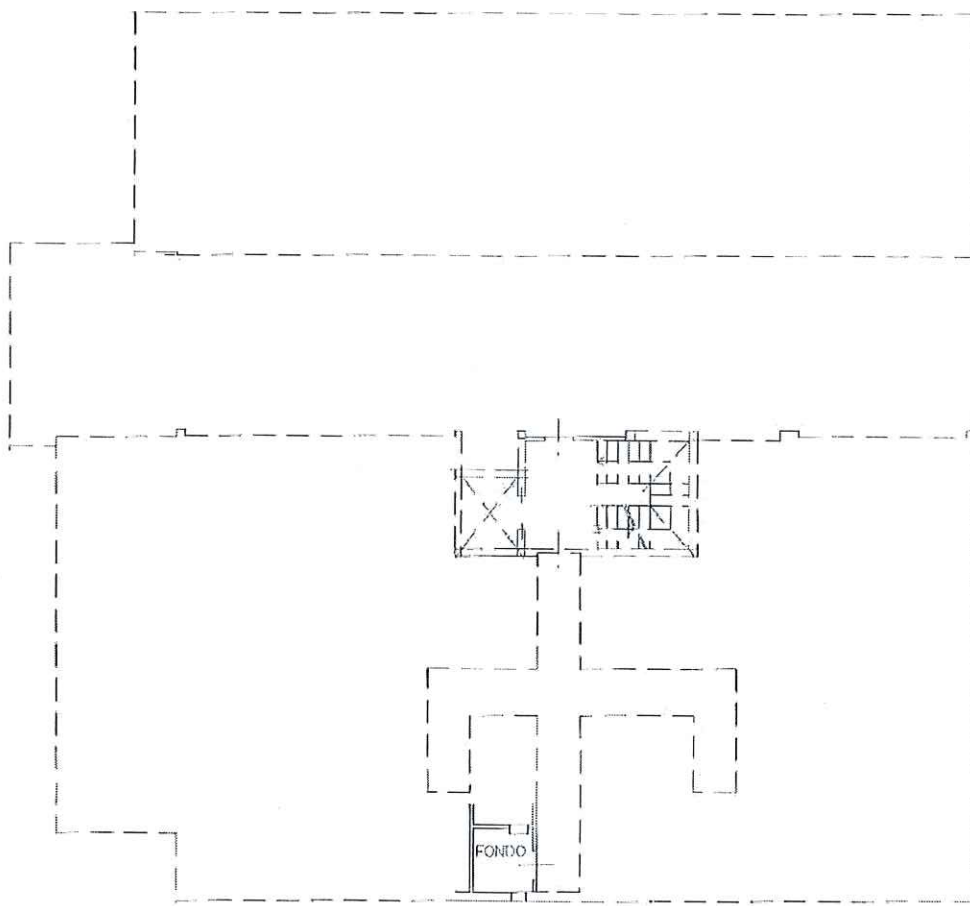

PIANO PRIMO SOTTOSTRADA H=2.50 ML



Ultima planimetria in atti

Data: 04/07/2019 - n. T285044 - Richiedente: PZZPLA71P06E256F

(tale schede: I - Formato di acquisizione: A4(210x297) - Formato stampa richiesto: A4(210x297)

Catasto dei Fabbricati - Situazione al 04/07/2019 - Comune di DERUTA (D279) - < Foglio: 12 - Particella: 1506 - Subalterno: 25 >
VIA DEI PARTI SNC n. 25

Agenzia del Territorio
CATASTO FABBRICATI
Ufficio Provinciale di
Perugia

Dichiarazione protocollo n. PG0079272 del 16/03/2010

Planimetria di u.i.u. in Comune di Deruta

Via Delraku

civ. SNC

Identificativi Catastali:

Sezione:

Foglio: 12

Particella: 1506

Subalterno: 35

Isritto all'albo:
Geometri

Prov. Perugia

N. 2303

Scheda n. 1

Scala 1:200

FG 12 PART 1506 SUB 35
FG 12 PART 1513

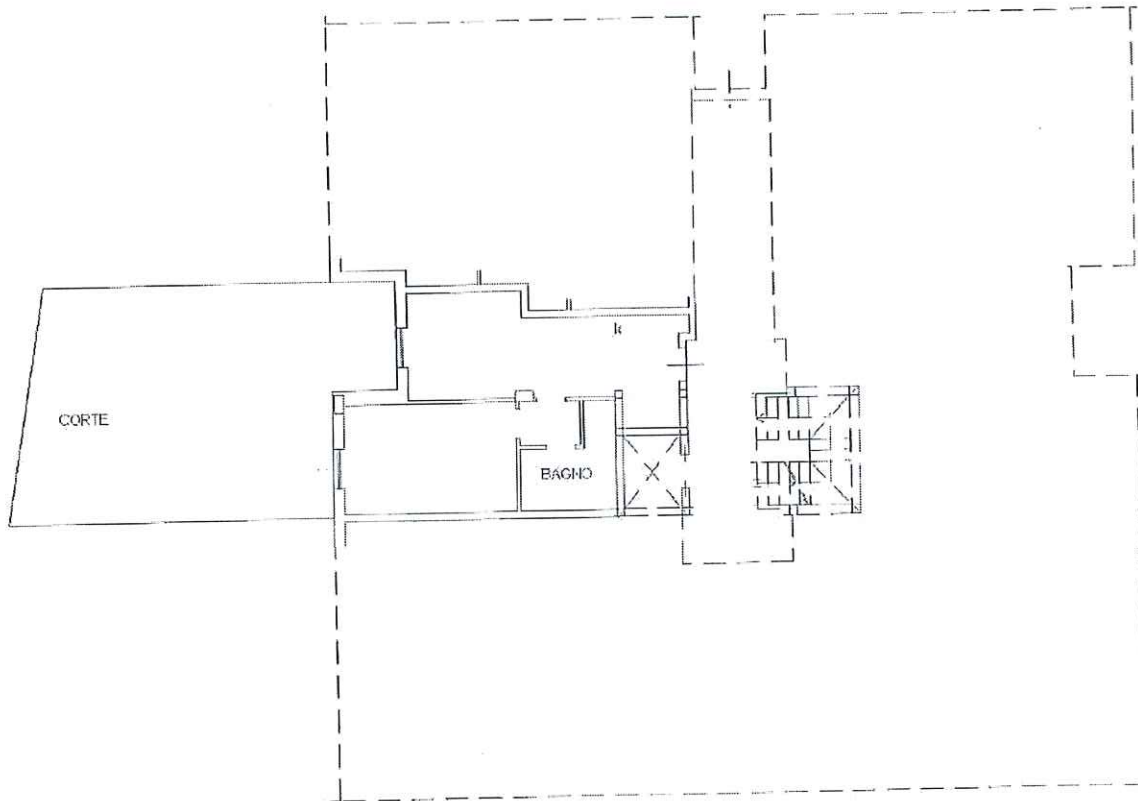

PIANO TERRA H = 2.70



Ultima planimetria in atti

Data: 04/07/2019 - n. T285045 - Richiedente: PZZPLA71P06E256F

Totale schede: 1 - Formato di acquisizione: A4(210x297) - Formato stampa richiesto: A4(210x297)

Catasto dei Fabbricati - Simulazione al 04/07/2019 - Comune di DERUTA (D279) - < Foglio: 12 - Particella: 1506 - Subalterno: 35 >
VIA DEI PAVI SNC piano T.

Agenzia del Territorio
CATASTO FABBRICATI
Ufficio Provinciale di
Perugia

Dichiarazione protocollo n. PG0079272 del 16/03/2010

Planimetria di u.d.u. in Comune di Deruta

Via Delraku

civ. SNC

Identificativi Catastali:

Sezione:
Foglio: 12
Particella: 1506
Subalterno: 36

Iscritto all'albo:
Geometri

Prov. Perugia

N. 2303

Scheda n. 1

Scala 1:200

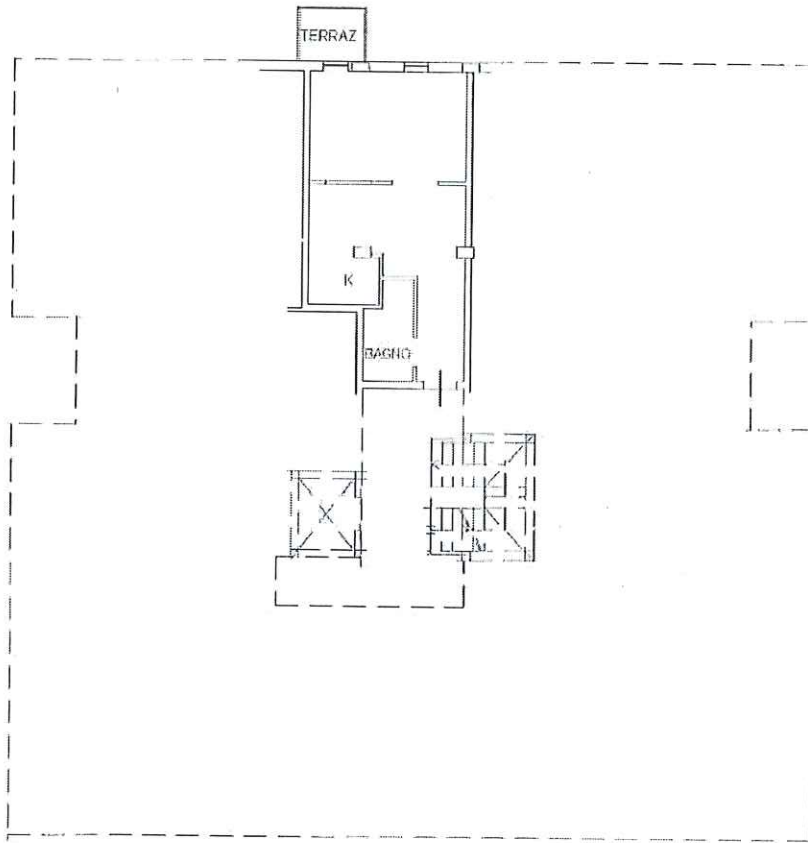

PIANO PRIMO H=2.70



Ultima planimetria in atti

Data: 04/07/2019 - n. T285046 - Richiedente: PZZPLA71P06E256F

Formato scheda: I - Formato di acquisizione: A4(210x297) - Formato stampa richiesto: A4(210x297)

Catasto dei Fabbricati - Situazione al 04/07/2019 - Comune di DERUTA (D279) - < Foglio: 12 - Particella: 1506 - Subalterno: 36 >
VIA DEL RAKU SNC N. 1.