

TRIBUNALE DI MARSALA

ESECUZIONE IMMOBILIARE N° 9/2024 DEL R.G.E.

Contro

ALL. C

RESTITUZIONE GRAFICA DEGLI IMMOBILI



ACCERTAMENTO DI VALORE IMMOBILIARE DELL'IMMOBILE SITO A MARSALA
VIA A. SPAND' n. 10 - LOTTO N. 1 (F.M. 409 p.lla 605 Sub. 9)

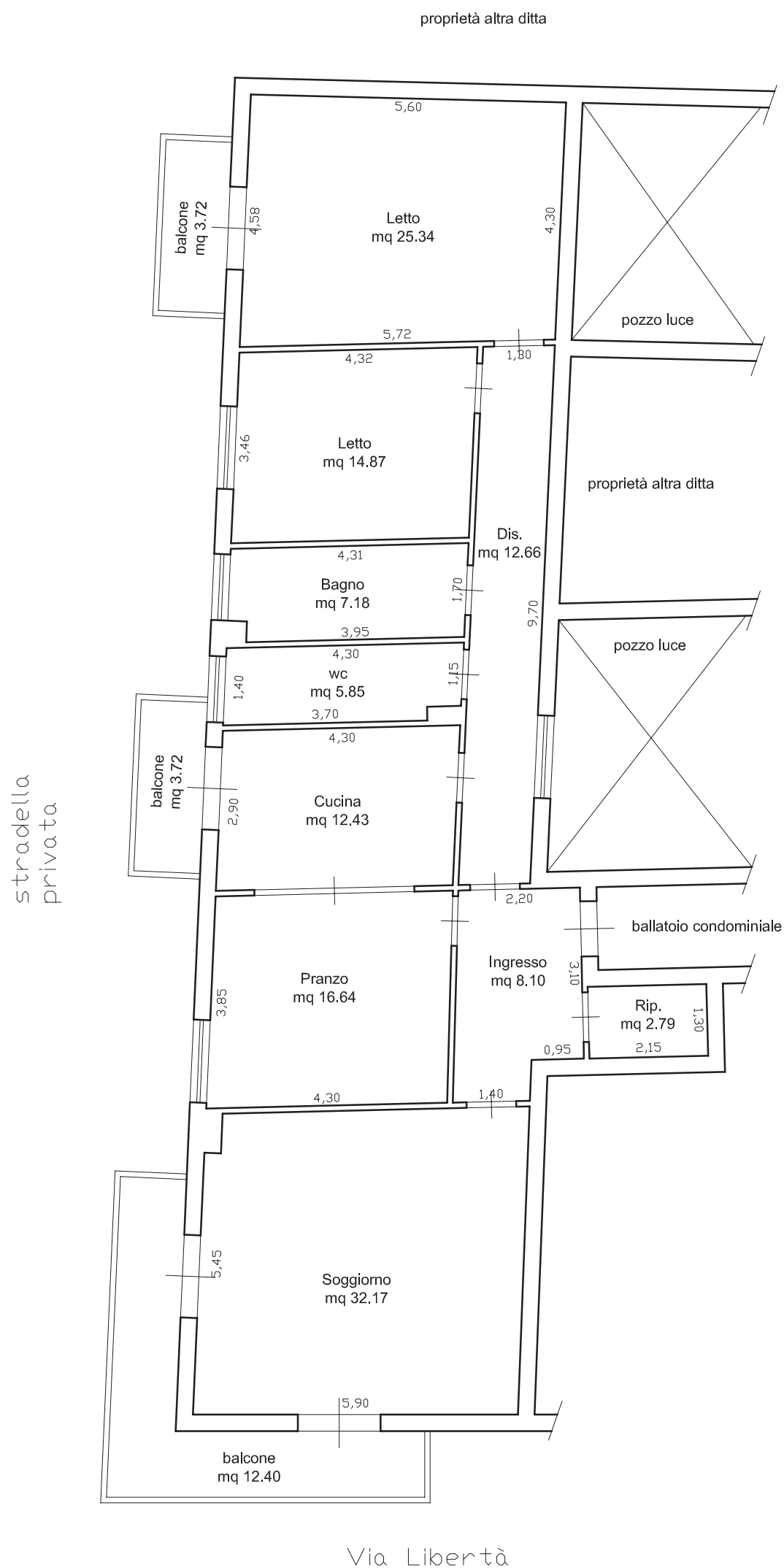

PLANIMETRIA PIANO TERZO
SCALA 1:100



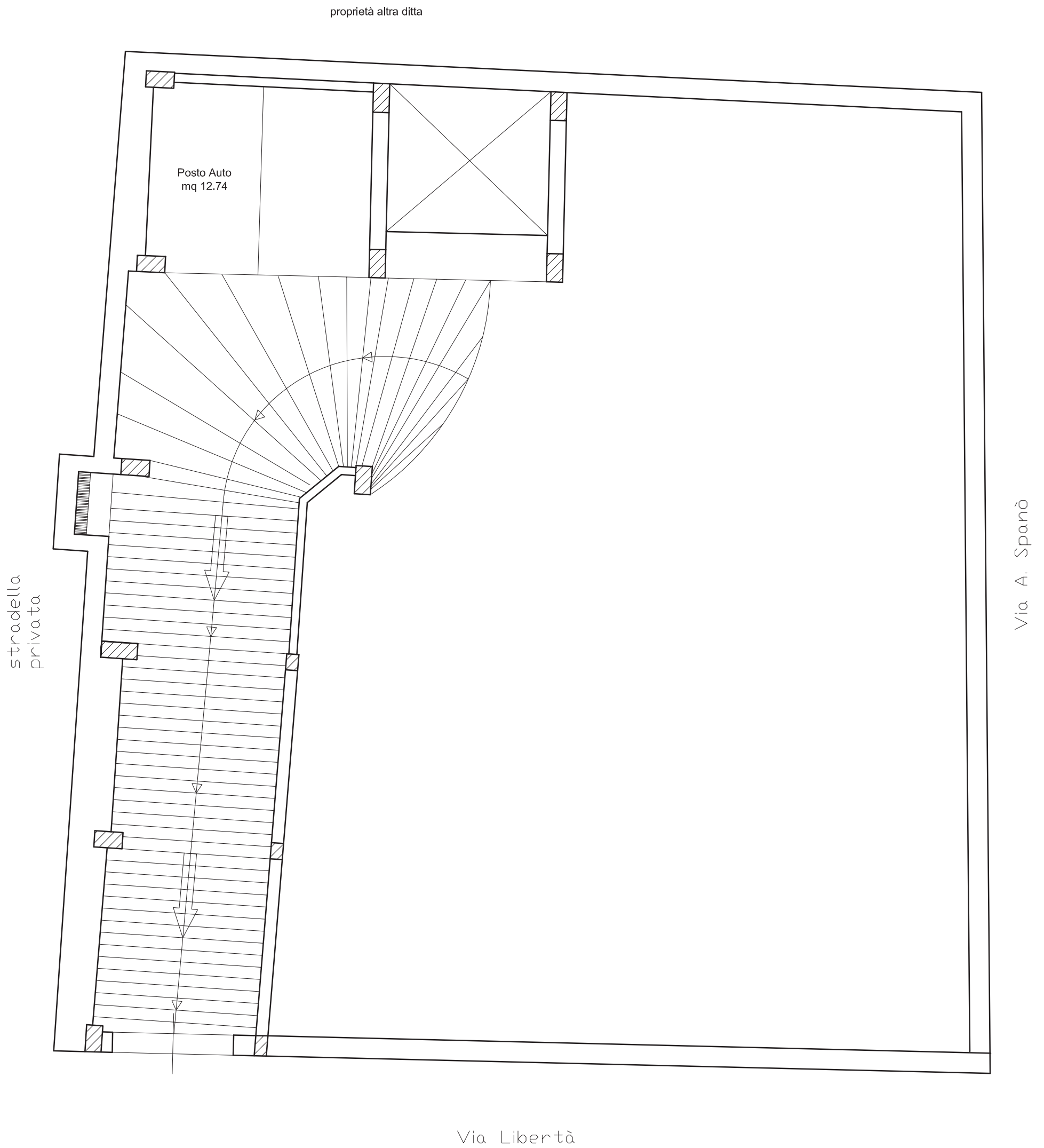

PLANIMETRIA PIANO CANTINATO
SCALA 1:100

NORD

