



MINISTERO DELLE FINANZE

DIREZIONE GENERALE DEL CATASTO E DEI SERVIZI TECNICI ERARIALI

ACCERTAMENTO GENERALE DELLA PROPRIETA' IMMOBILIARE URBANA

(R. DECRETO LEGGE 13 APRILE 1939 XVII N. 157)

Planimetria degli immobili urbani denunciati con la Scheda N° 8353985

Comune Cossato

Ditta [redacted]

Via

Il Segnare cognome, nome, paternità del solo primo intestatario

ACCERTAMENTO GENERALE DELLA PROPRIETA' IMMOBILIARE URBANA
 (R.D.L. 13 aprile 1939-XVII, n. 157)

COMUNE
 di Cossato

Talloncino di riscontro
 DELLA
 SCHEDA NUMERO
 8353985

AVVERTENZA: Il presente talloncino deve essere incollato.

[Handwritten notes and scribbles]

p. l.

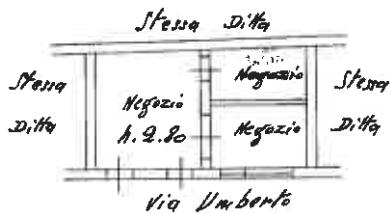

ORIENTAMENTO



SCALA di 1: 200

Compilata da:

Geom. Aguglia Arnaldo
(Titolo, Nome e cognome del Tecnico)

Iscritto all'Albo dei Geometri della Provincia di Vercelli

Data

12-2-1944 Firma [Signature]

Ultima planimetria in atti



MINISTERO DELLE FINANZE

DIREZIONE GENERALE DEL CATASTO E DEI SERVIZI TECNICI E CATASTRALI
CATASTRO GENERALE DELLA PROPRIETA' IMMOBILIARE URBANA

degli immobili urbani denunciati con la Scheda N° *[redacted]*
Cossato Ditta *[redacted]*

"Seguire cognome, nome, paternità del solo primo intestatario"

p. rivint.



p.t.

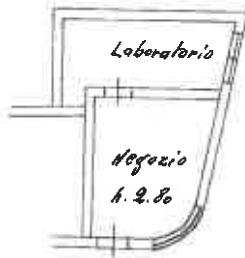

ACCERTAMENTO GENERALE DELLA PROPRIETA' IMMOBILIARE URBANA

(R. D. L. 13 aprile 1939 - XVII, n. 652)

COMUNE

di *[redacted]*

Talloncino di riscontro DELLA

SCHEDA NUMERO

835398

AVVERTENZA: Il presente talloncino deve essere inserito a cura del dichiarante sulla planimetria (riproducendo in unità immobiliare denunciata con la presente scheda) da presentare ai sensi dell'articolo 7 del R. D. L. 13 aprile 1939 - XVII, n. 652.

ORIENTAMENTO



SCALA di 1:200

Compilata da:

Geom. Agostino Ansaldo

Iscritto al R. I. S. n. 1000 del 1912
della Provincia di Vercelli

Data 12-8-1940 x m Firma *[Signature]*

Ultima planimetria in atti