

Agenzia del Territorio
CATASTO FABBRICATI
Ufficio Provinciale di
Vercelli

Dichiarazione protocollo n. VC0074754 del 24/03/2011

Planimetria di u.i.u. in Comune di Ghislarengo

Via Gaudenzio Ferrari

civ. 5

Identificativi Catastali:

Sezione:
Foglio: 10
Particella: 39
Subalterno: 4

Compilata da:
Zanazzo Daniele

Iscritto all'albo:
Geometri

Prov. Vercelli

N. 1513

Scheda n. 1

Scala 1:200

PIANTA PIANO TERRA

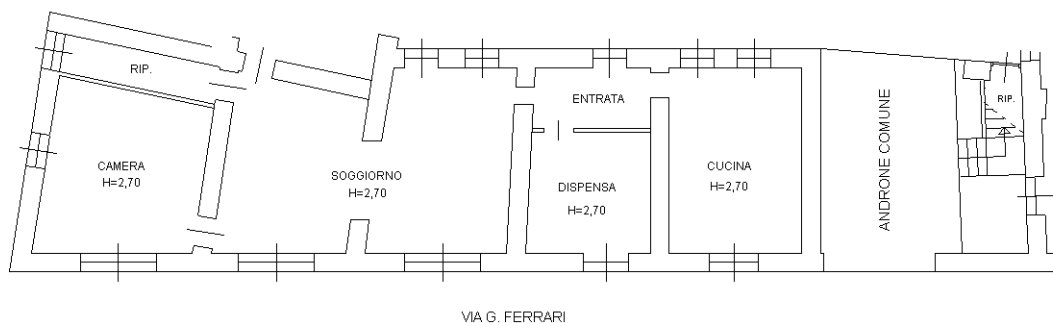

Catasto dei Fabbricati - Situazione al 22/07/2021 - Comune di GHISLARENGO (E007) - < Foglio: 10 - Particella: 39 - Subalterno: 4 >
VIA GAUDENZIO FERRARI n. 5 piano: T;

Ultima planimetria in atti

**Agenzia del Territorio
CATASTO FABBRICATI
Ufficio Provinciale di
Vercelli**

Dichiarazione protocollo n. VC0074754 del 24/03/2011

Planimetria di u.i.u. in Comune di Ghislarengo

Via Gaudenzio Ferrari

civ. 5

Identificativi Catastali:

Sezione:
Foglio: 10
Particella: 39
Subalterno: 5

Compilata da:
Zanazzo Daniele

Iscritto all'albo:
Geometri

Prov. Vercelli

N. 1513

Scheda n. 1

Scala 1:200

PIANTA PIANO PRIMO

h= 2.70 ml

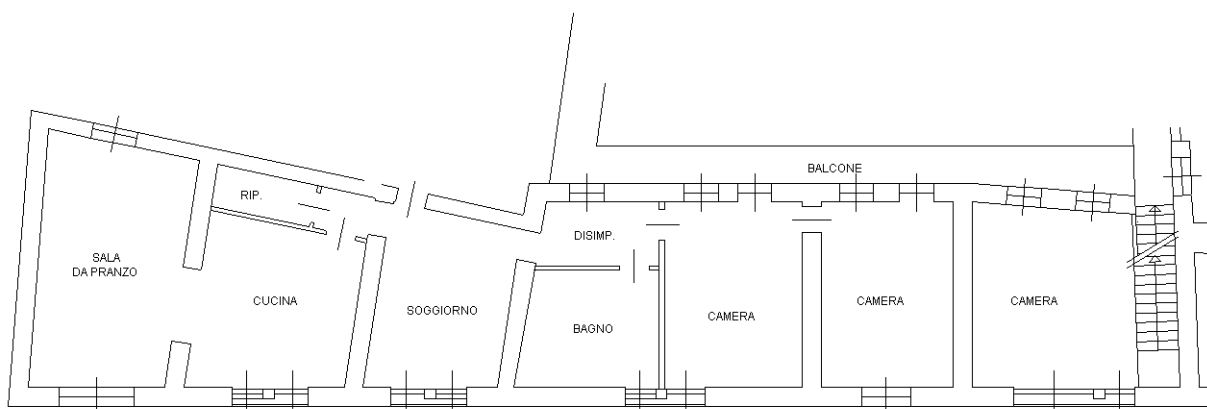

PIANTA PIANO SOTTOTETTO

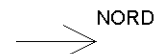
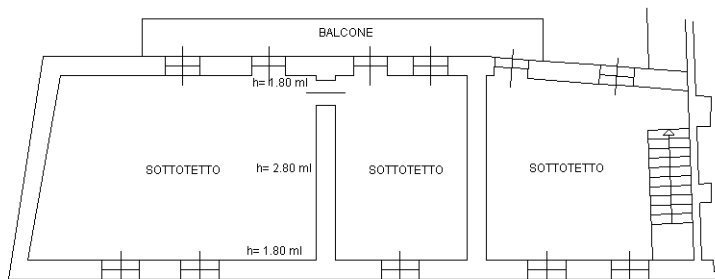

Ultima planimetria in atti

**Agenzia del Territorio
CATASTO FABBRICATI
Ufficio Provinciale di
Vercelli**

Dichiarazione protocollo n. VC0074754 del 24/03/2011

Planimetria di u.i.u. in Comune di Ghislarengo

Via Gaudenzio Ferrari

civ. 5

Identificativi Catastali:

Sezione:

Foglio: 10

Particella: 1018

Subalterno: 2

Compilata da:

Zanazzo Daniele

Iscritto all'albo:

Geometri

Prov. Vercelli

N. 1513

Scheda n. 1

Scala 1:200

PIANTA PIANO TERRA

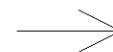
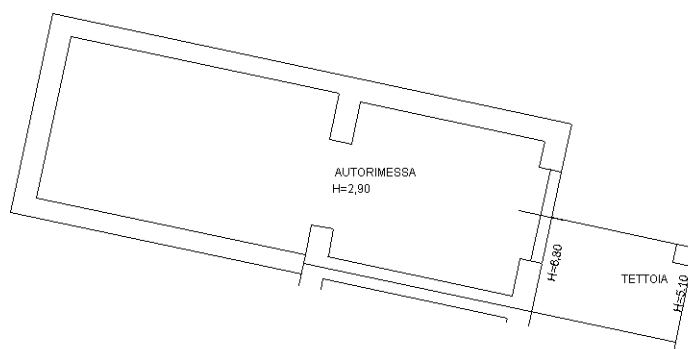

NORD

Ultima planimetria in atti

Data: 14/09/2021 - n. T347949 - Richiedente: MRTRRT53L11A539V

Totale schede: 1 - Formato di acquisizione: A4(210x297) - Formato stampa richiesto: A4(210x297)

Catasto dei Fabbricati - Situazione al 14/09/2021 - Comune di GHISLARENGO (E007) - < Foglio: 10 - Particella: 1018 - Subalterno: 2 >
VIA GAUDENZIO FERRARI n. 5 piano: T;

**Agenzia del Territorio
CATASTO FABBRICATI
Ufficio Provinciale di
Vercelli**

Dichiarazione protocollo n. VC0074754 del 24/03/2011

Planimetria di u.i.u. in Comune di Ghislarengo

Via Gaudenzio Ferrari

civ. 5

Identificativi Catastali:

Sezione:

Foglio: 10

Particella: 1018

Subalterno: 3

Compilata da:

Zanazzo Daniele

Iscritto all'albo:

Geometri

Prov. Vercelli

N. 1513

Scheda n. 1

Scala 1:200

PIANTA PIANO PRIMO

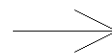
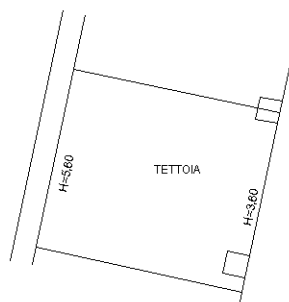

NORD

Ultima planimetria in atti

**Agenzia del Territorio
CATASTO FABBRICATI
Ufficio Provinciale di
Vercelli**

Dichiarazione protocollo n. VC0074754 del 24/03/2011

Planimetria di u.i.u. in Comune di Ghislarengo

Via Gaudenzio Ferrari

civ. 5

Identificativi Catastali:

Sezione:
Foglio: 10
Particella: 1018
Subalterno: 4

Compilata da:
Zanazzo Daniele
Iscritto all'albo:
Geometri

Prov. Vercelli

N. 1513

Scheda n. 1

Scala 1:200

PIANTA PIANO TERRA

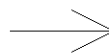
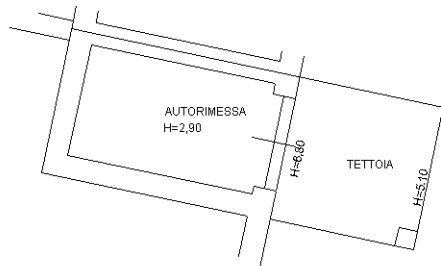

NORD

Ultima planimetria in atti

**Agenzia del Territorio
CATASTO FABBRICATI
Ufficio Provinciale di
Vercelli**

Dichiarazione protocollo n. VC0074754 del 24/03/2011

Planimetria di u.i.u. in Comune di Ghislarengo

Via Gaudenzio Ferrari

civ. 5

Identificativi Catastali:

Sezione:

Foglio: 10

Particella: 1018

Subalterno: 5

Compilata da:
Zanazzo Daniele

Iscritto all'albo:
Geometri

Prov. Vercelli

N. 1513

Scheda n. 1

Scala 1:200

PIANTA PIANO PRIMO

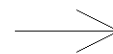
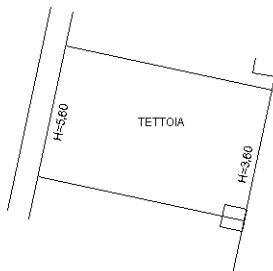

NORD

Ultima planimetria in atti

**Agenzia del Territorio
CATASTO FABBRICATI
Ufficio Provinciale di
Vercelli**

Dichiarazione protocollo n. VC0074753 del 24/03/2011

Planimetria di u.i.u. in Comune di Ghislarengo

Via Gaudenzio Ferrari

civ. 5

Identificativi Catastali:

Sezione:

Foglio: 10

Particella: 1019

Subalterno: 2

Compilata da:

Zanazzo Daniele

Iscritto all'albo:

Geometri

Prov. Vercelli

N. 1513

Scheda n. 1

Scala 1:200

PIANO TERRA

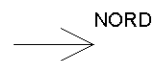
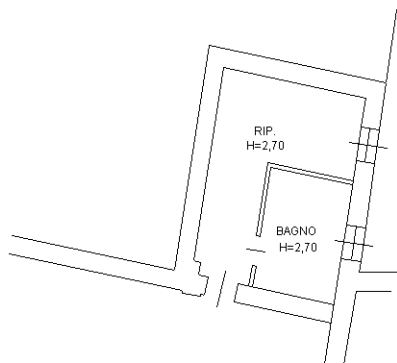

Ultima planimetria in atti

**Agenzia del Territorio
CATASTO FABBRICATI
Ufficio Provinciale di
Vercelli**

Dichiarazione protocollo n. VC0074753 del 24/03/2011

Planimetria di u.i.u. in Comune di Ghislarengo

Via Gaudenzio Ferrari

civ. 5

Identificativi Catastali:

Sezione:

Foglio: 10

Particella: 1019

Subalterno: 3

Compilata da:
Zanazzo Daniele

Iscritto all'albo:
Geometri

Prov. Vercelli

N. 1513

Scheda n. 1

Scala 1:200

PIANO TERRA

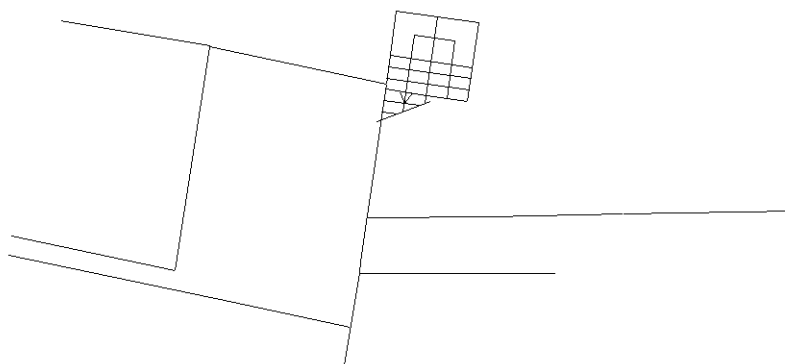

PRIMO PIANO

H=2.70 ml

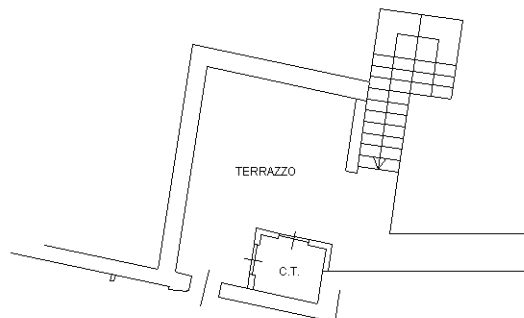

NORD



Ultima planimetria in atti