

MODULARIO
F. - Cat. S. T. - 313



MINISTERO DELLE FINANZE
DIREZIONE GENERALE DEL CATASTO E DEI SERVIZI TECNICI ERARIALI

4

Mod. B (Nuovo Catasto Edilizio Urbano)

NUOVO CATASTO EDILIZIO URBANO

Lire
50

(R. DECRETO-LEGGE 13 APRILE 1939, N. 662)

Planimetria dell'immobile situato nel Comune di SENE MARONE Via PER DEITUNICO
Ditta _____

Allegata alla dichiarazione presentata all'Ufficio Tecnico Erariale di VERCELLI

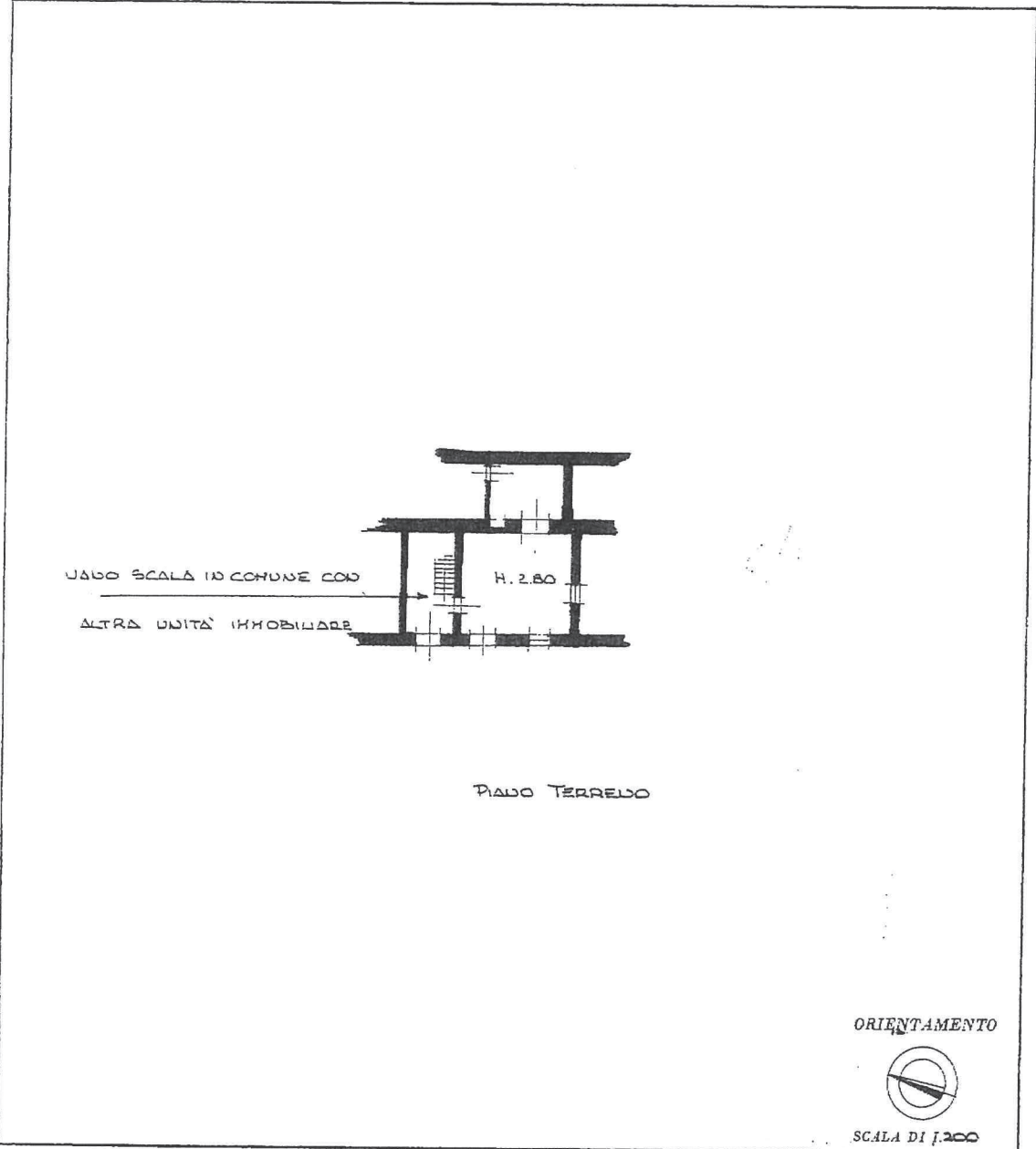

SPAZIO RISERVATO PER LE ANNOTAZIONI D'UFFICIO	
DATA	
PROT. N°	1076/80

Compilata dal Geom. PAOLO LACCHIA
(Titolo, nome e cognome dell'architetto)

Iscritto all'Albo dei GEOMETRI
della Provincia di BIELLA

DATA 17 LUG. 1980

Firma: Paolo Laccia

Catasto dei Fabbricati - Situazione al 14/06/2022 - Comune di PETTINENGO(G521B) - < Foglio 504 - Particella 3 - Subalterno 1 >
VIA CADE CADA DE BIANCO, T

Ultima planimetria in atti

MODULARIO
F. - Cat. S. T. - 315



MINISTERO DELLE FINANZE

DIREZIONE GENERALE DEL CATASTO E DEI SERVIZI TECNICI ERARIALI

NUOVO CATASTO EDILIZIO URBANO

(R. DECRETO-LEGGE 13 APRILE 1939, N. 652)

Lire
50

Planimetria dell'immobile situato nel Comune di SELVE MARCOSE Via PER PITTINENGO

Ditta

Allegata alla dichiarazione presentata all'Ufficio Tecnico Erariale di VERCELLI

11/5

VADE SCALA IN COMUNE CON
ALTRA UNITA IMMOBILIARE

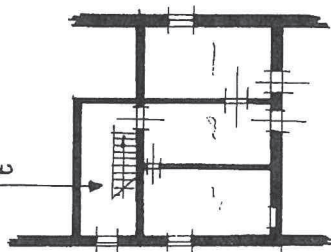

PIANO PRIMO

ORIENTAMENTO



SCALA DI 1:200

SPAZIO RISERVATO PER LE ANNOTAZIONI D'UFFICIO

DATA
PROT. N° 1077/80

Compilata dal Geom. PAOLO LAGGIA
(Titolo, nome e cognome del tecnico)

Iscritto all'Albo dei GEOMETRI
della Provincia di BIELLA

DATA 17 LUG 1979
Firma: Laggia Paolo



MINISTERO DELLE FINANZE
DIREZIONE GENERALE DEL CATASTO E DEI SISTEMI
CATASTO EDILIZIO URBANO (RDL 13-4-1939, n. 852)

MOD. BN (RTU)

LIRE
250

Comune di SELVE MARCONI via FRAZIONE QUADRETO

civ. S.N.C.

COMUNE DI SELVE MARCONI
Foglio 4 Scala 1:2000

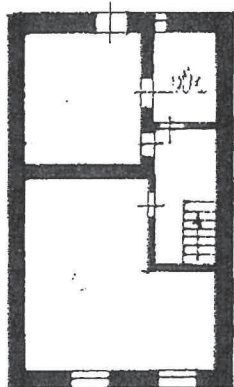

PIANO PRIMO

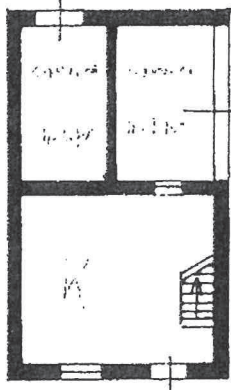

PIANO TERRENO

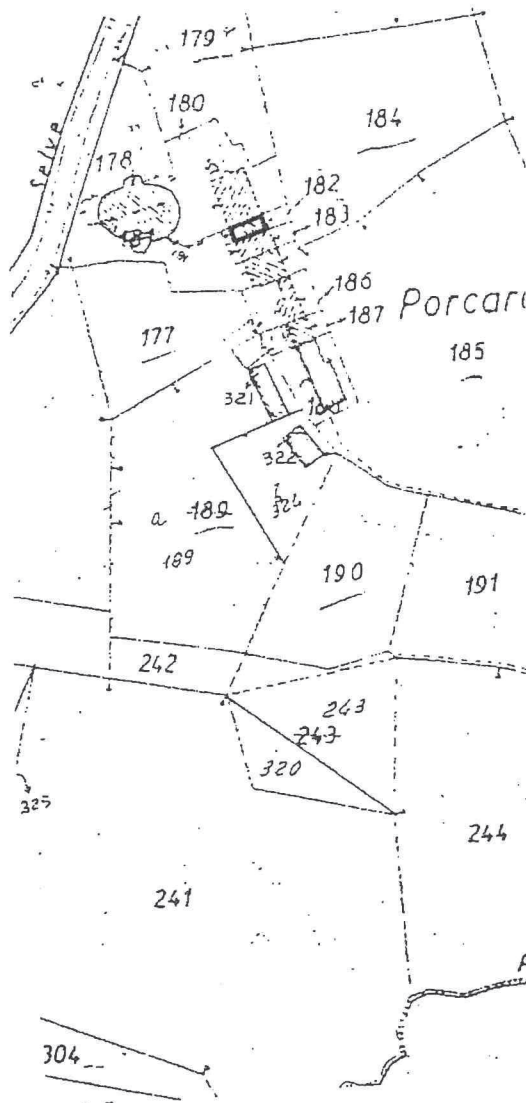

ORIENTAMENTO

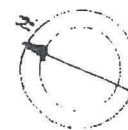

SCALA DI 1:200

Catasto dei Fabbricati - Situazione al 03/05/2022 - Comune di PELLINENGO (01521B) - s. Foglio 4 - Particella 182 - Subalterno 1
VIA CASE CEDACE - Istituto I. Di. S. T.

Computata da geom. ROBERTO CIPRIANO
Integ. (cognome o nome)

RISERVATI ALL'UFFICIO

Ultima planimetria in atti