

**Agenzia del Territorio  
CATASTO FABBRICATI  
Ufficio Provinciale di  
Cremona**

Dichiarazione protocollo n. CR0083112 del 22/11/2004

Planimetria di u.i.u. in Comune di Pandino

Via Umberto I

civ.

Identificativi Catastali:

Sezione:

Foglio: 17

Particella: 255

Subalterno: 501

Compilata da:

Ingiardi Giampietro

Iscritto all'albo:

Geometri

Prov. Cremona

N. 1347

Scheda n. 1

Scala 1:200

ANDRONE COMUNE

VIA GOITO

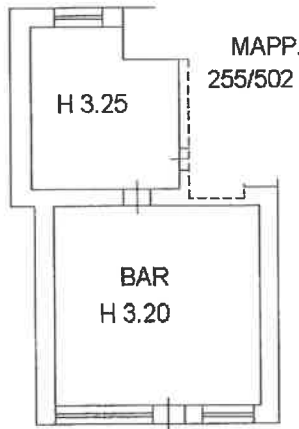

VIA UMBERTO I

**PIANTA PIANO TERRA**

**ORIENTAMENTO**



Ultima planimetria in atti

Data: 19/05/2023 - n. T282679 - Richiedente: GLRMHL76R25D142C

Totale schede: 1 - Formato di acquisizione: A4(210x297) - Formato stampa richiesto: A4(210x297)

Catasto dei Fabbricati - Situazione al 19/05/2023 - Comune di PANDINO(G306) - < Foglio 17 - Particella 255 - Subalterno 501 >  
VIA UMBERTO I Piano T



**Agenzia del Territorio  
CATASTO FABBRICATI  
Ufficio Provinciale di  
Cremona**

Dichiarazione protocollo n. CR0083112 del 22/11/2004

Planimetria di u.i.u. in Comune di Pandino

Via Umberto I

civ.

Identificativi Catastali:

Sezione:

Foglio: 17

Particella: 255

Subalterno: 502

Compilata da:

Ingiardi Giampietro

Iscritto all'albo:  
Geometri

Prov. Cremona

N. 1347

Scheda n. 1

Scala 1:200

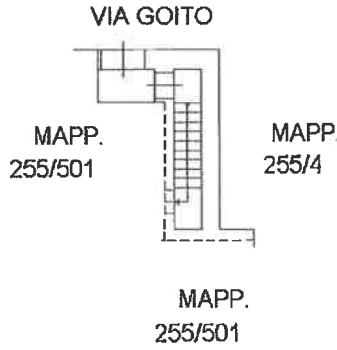

### PIANTA PIANO TERRA

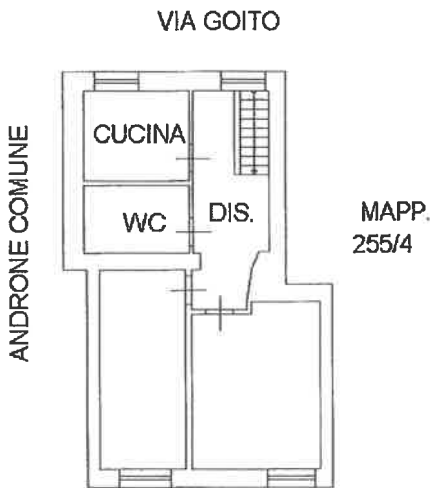

### PIANTA PIANO PRIMO H 2.90

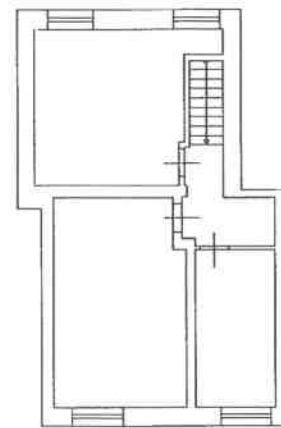

### PIANTA PIANO SECONDO H 2.90

ORIENTAMENTO



Ultima planimetria in atti

Data: 19/05/2023 - n. T282680 - Richiedente: GLRMHL76R25D142C

Totale schede: 1 - Formato di acquisizione: A4(210x297) - Formato stampa richiesto: A4(210x297)

Catasto dei Fabbricati - Situazione al 19/05/2023 - Comune di PANDINO(G306) - < Foglio 17 - Particella 255 - Subalterno 502 >  
VIA UMBERTO I Piano T-1 - 2



**Agenzia del Territorio  
CATASTO FABBRICATI  
Ufficio Provinciale di  
Cremona**

Dichiarazione protocollo n. CR0083112 del 22/11/2004

Planimetria di u.i.u. in Comune di Pandino

Via Umberto I

civ.

Identificativi Catastali:

Sezione:  
Foglio: 17  
Particella: 254  
Subalterno: 501

Compilata da:  
Inglardi Giampietro

Iscritto all'albo:  
Geometri

Prov. Cremona

N. 1347

Scheda n. 1

Scala 1:200



PIANTA PIANO TERRA

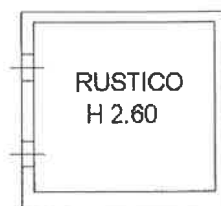

PIANTA PIANO PRIMO

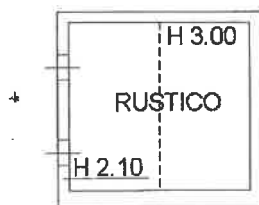

PIANTA PIANO SECONDO

ORIENTAMENTO



Ultima planimetria in atti

Data: 19/05/2023 - n. T282681 - Richiedente: GLRMHL76R25D142C

Totale schede: 1 - Formato di acquisizione: A4(210x297) - Formato stampa richiesto: A4(210x297)

Catasto dei Fabbricati - Situazione al 19/05/2023 - Comune di PANDINO(G306) - < Foglio 17 - Particella 254 - Subalterno 501 >  
VIA GOITO Piano T-1 - 2