

DOCUMENTAZIONE FOTOGRAFICA

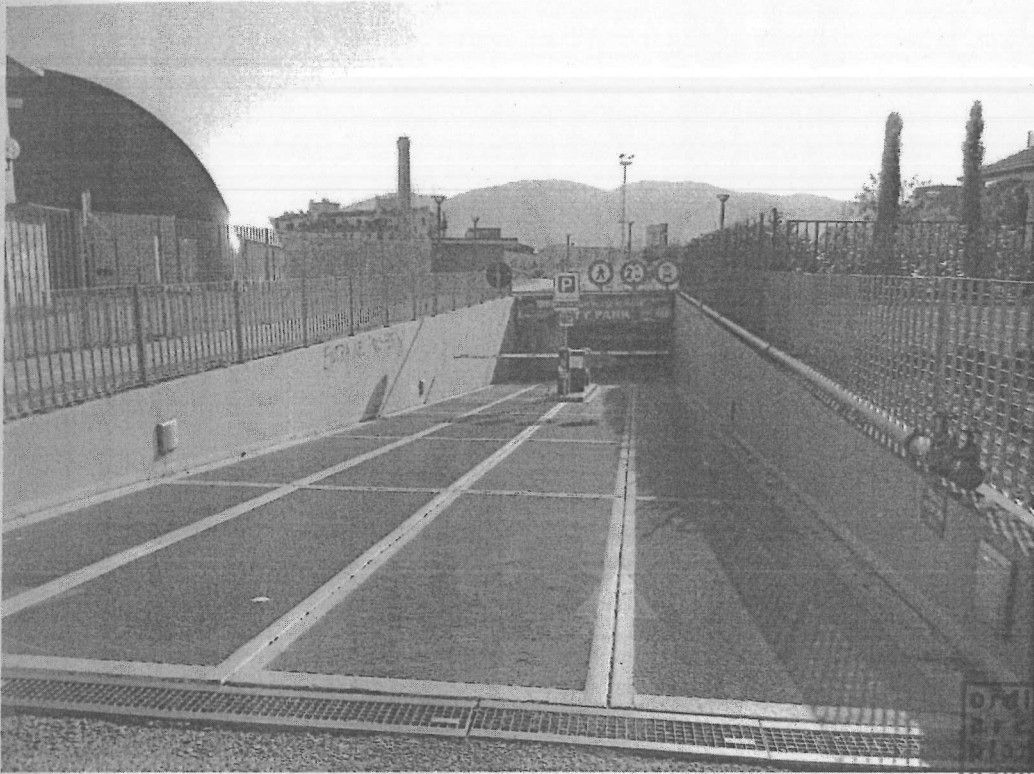

L'ingresso dell'autorimessa in Via Luigi Neri a Sarzana



I posti auto a rotazione

ordine degli
architetti
plurificatori
paesaggisti e
conservatori
della provincia di
genova



architetto
ombretta amadio
n° 3712

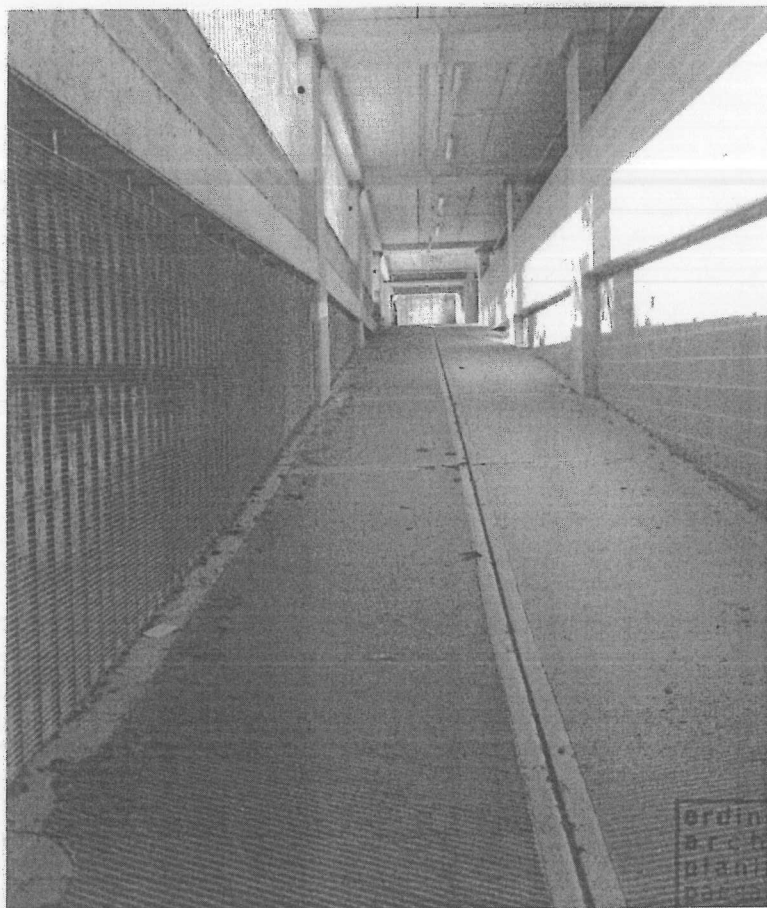

La rampa di discesa a sud

ordine degli
architetti
pianificatori
paesaggisti e
conservatori
della provincia di
genova



architetto
ombretta amadio
n° 3712



L'area verde Lucio Oriano Musso ubicata sopra l'autorimessa



Uno degli ascensori dell'autorimessa

ordine degli
architetti
pianificatori
paesaggisti e
conservatori
della provincia di
genova

architetto
ombretta amadio
n° 3712



Un posto auto al secondo piano interrato

sub. 9

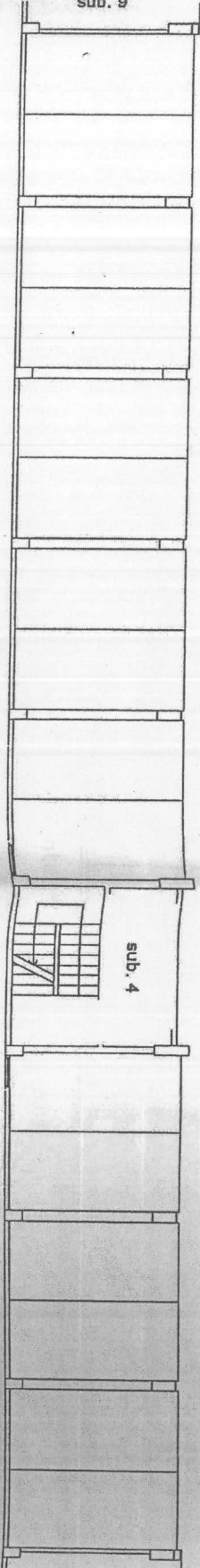

sub. 4

sub. 10

sub. 5

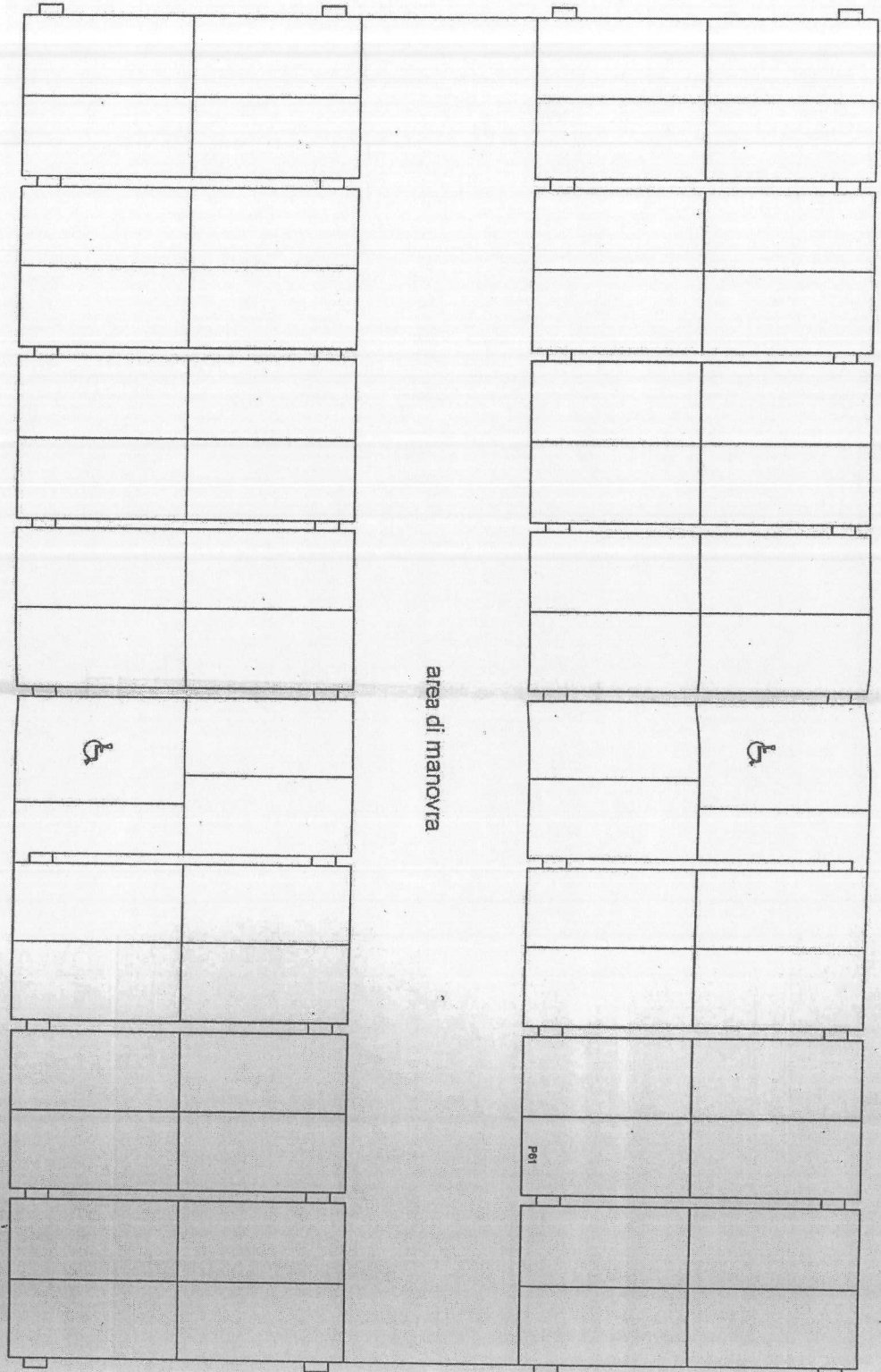

area di manovra

sub. 5

sub. 5

P61

sub. 5

sub. 29

sub. 28

intercapedine ispezionabile

sub. 4

sub. 28

area di manovra

5

5

5

sub. 30

sub. 28

sub. 43
sub. 44
sub. 45
sub. 46

sub. 30
sub. 31
sub. 32

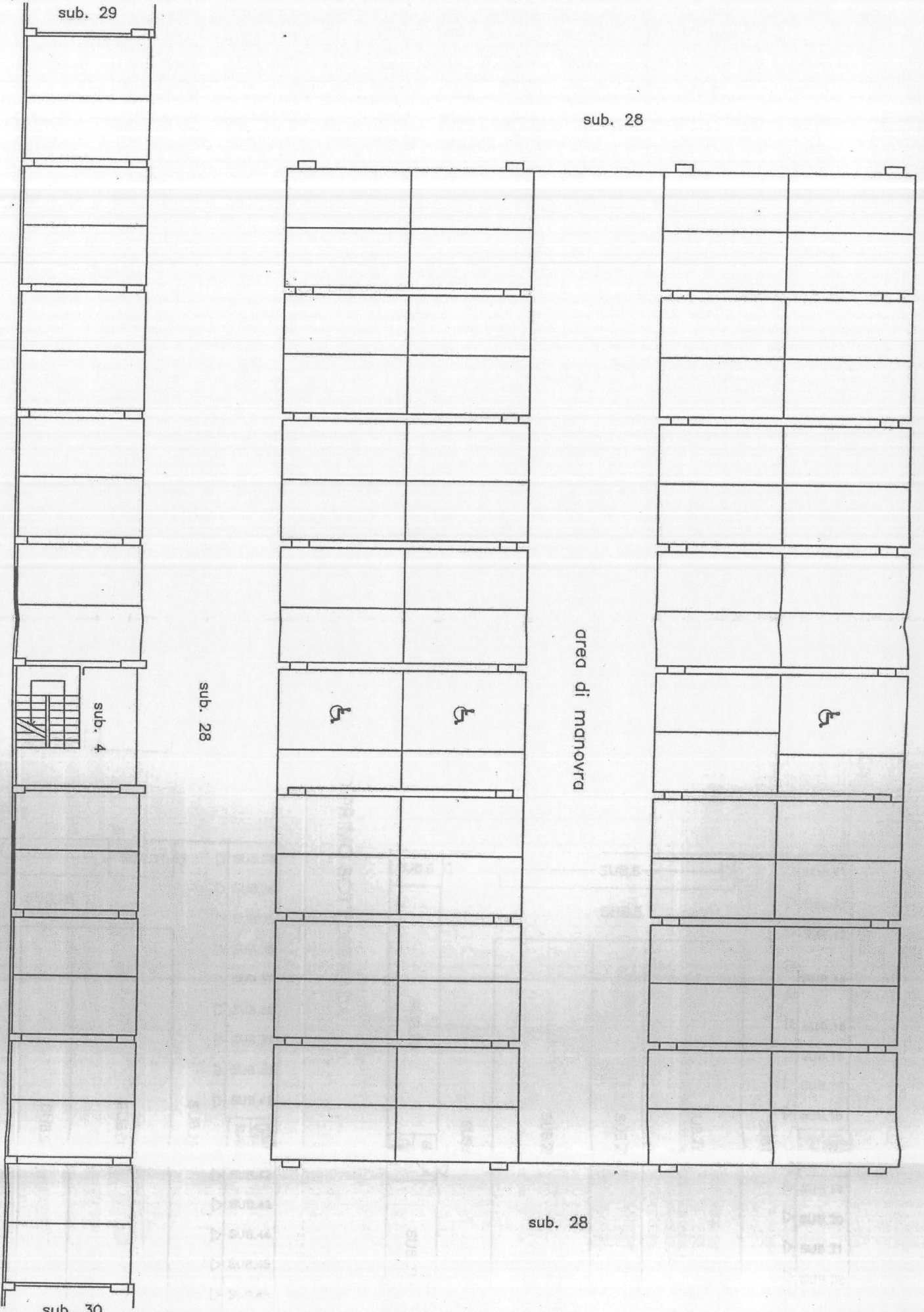

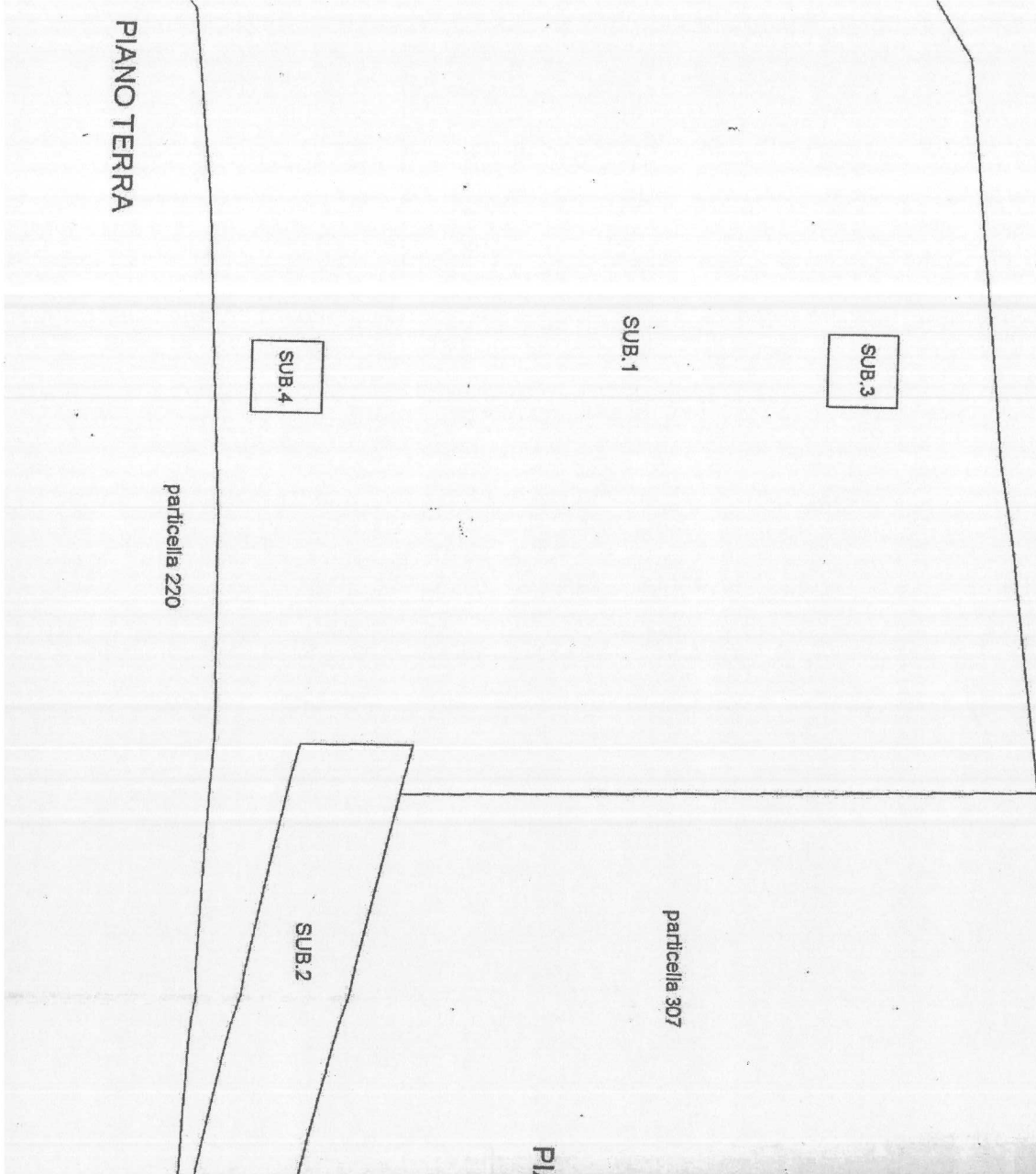
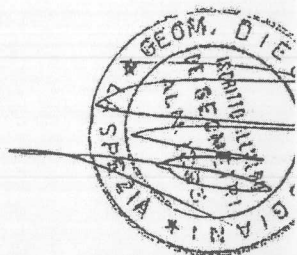

PIANO PRIMO SOTTOSTRADA

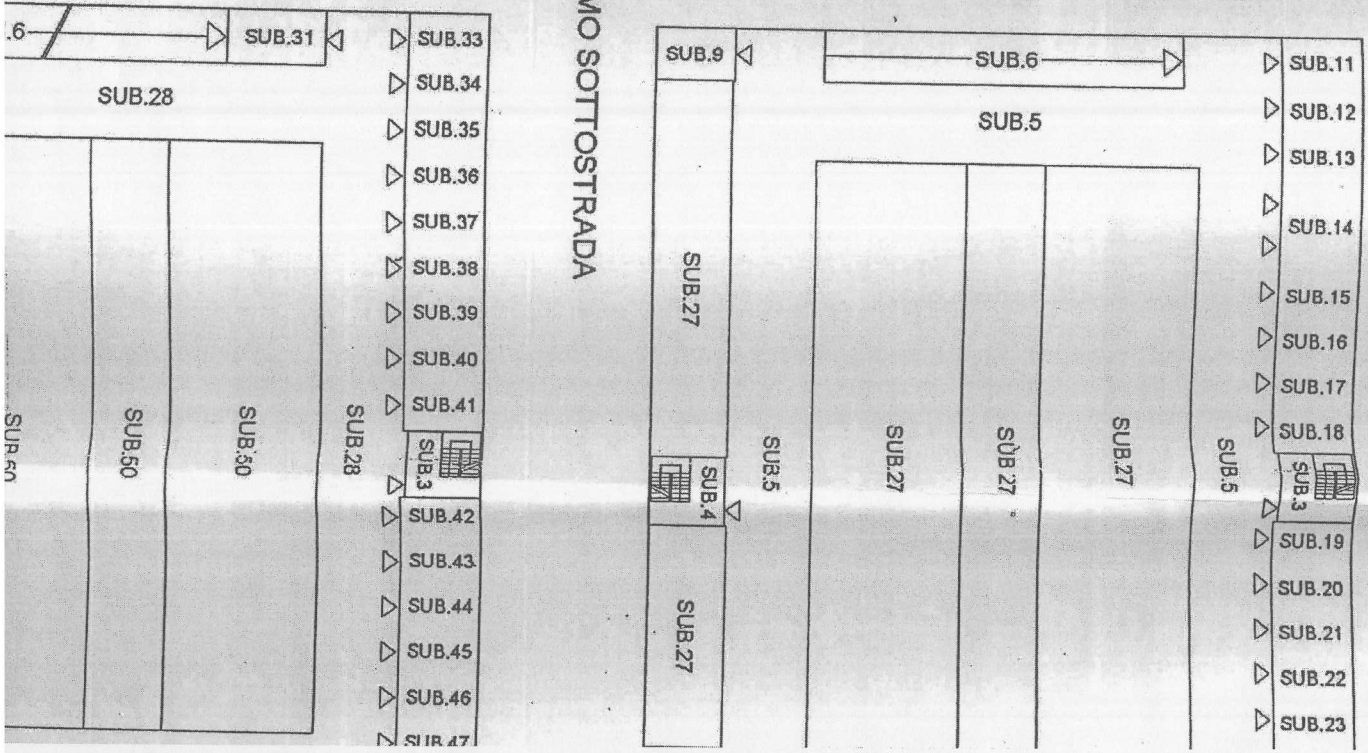

- ▷ SUB.11
- ▷ SUB.12
- ▷ SUB.13
- ▷ SUB.14
- ▷ SUB.15
- ▷ SUB.16
- ▷ SUB.17
- ▷ SUB.18
- ▷ SUB.19
- ▷ SUB.20
- ▷ SUB.21
- ▷ SUB.22
- ▷ SUB.23

- ▷ SUB.33
- ▷ SUB.34
- ▷ SUB.35
- ▷ SUB.36
- ▷ SUB.37
- ▷ SUB.38
- ▷ SUB.39
- ▷ SUB.40
- ▷ SUB.41
- ▷ SUB.42
- ▷ SUB.43
- ▷ SUB.44
- ▷ SUB.45
- ▷ SUB.46
- ▷ SUB.47

