



11-Lug-2023 10.58.56
Protocollo pratica T117739/2023

Scala originale: 1:2000
Dimensione cornice: 776 000 x 552 000 metri

Comune: (CR) CASTELVERDE
Foglio: 35

N=500.1900



Planimetria di u.i.u. in Comune di CASTELVERDE via CASANOVA DEL MORBASCO civ.

PIANTA PIANO TERRA

PIANTA PIANO PRIMO

area comune mapp. 49-249

stessa proprietà

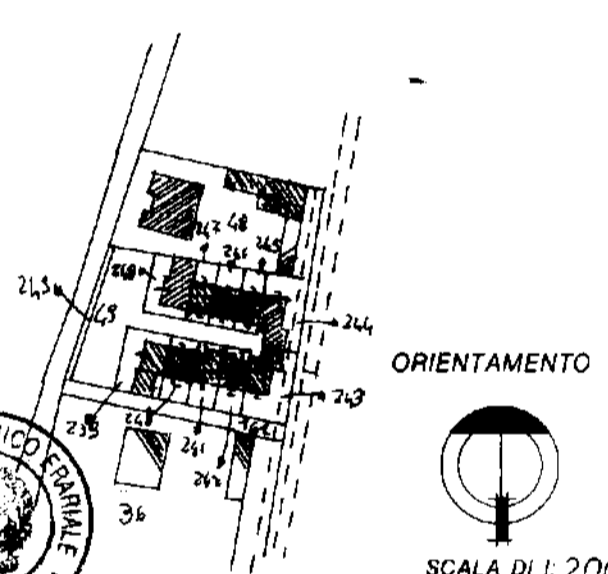
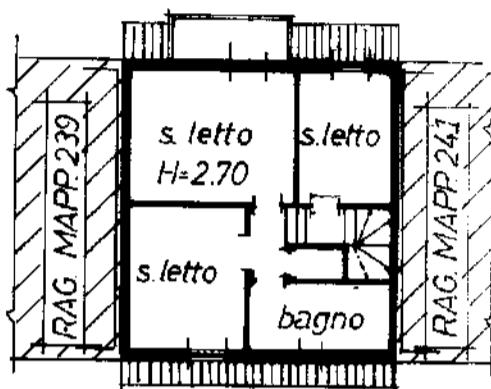
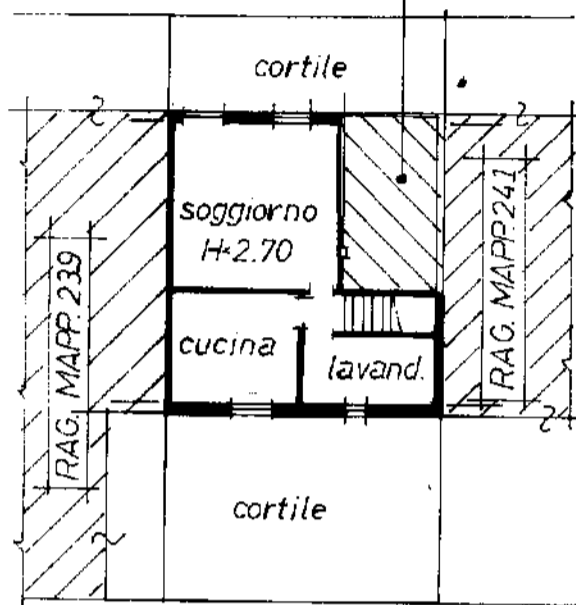

RISERVATO ALL'UFFICIO
28 LUG. 1998 E00094

Dichiarazione di N.C.
Denuncia di variazione

Identificativi catastali
F. 35
n. 240 sub. 501

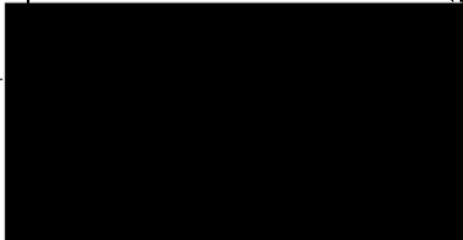

MODULARIO
F. rig. rend. 487



MINISTERO DELLE FINANZE
DIREZIONE GENERALE DEL CATASTO E DEI SS.TT.EE.
CATASTO EDILIZIO URBANO (RDL 13-4-1939, n. 652)

MOD. BN (CEU)

LIRE
500

Planimetria di u.i.u. in Comune di CASTELVERDE via CASANOVA DEL MORBASCO civ.

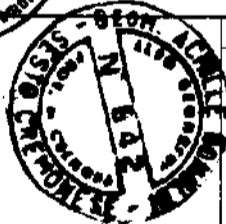
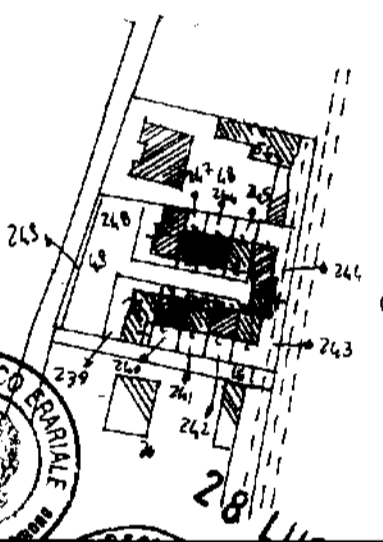
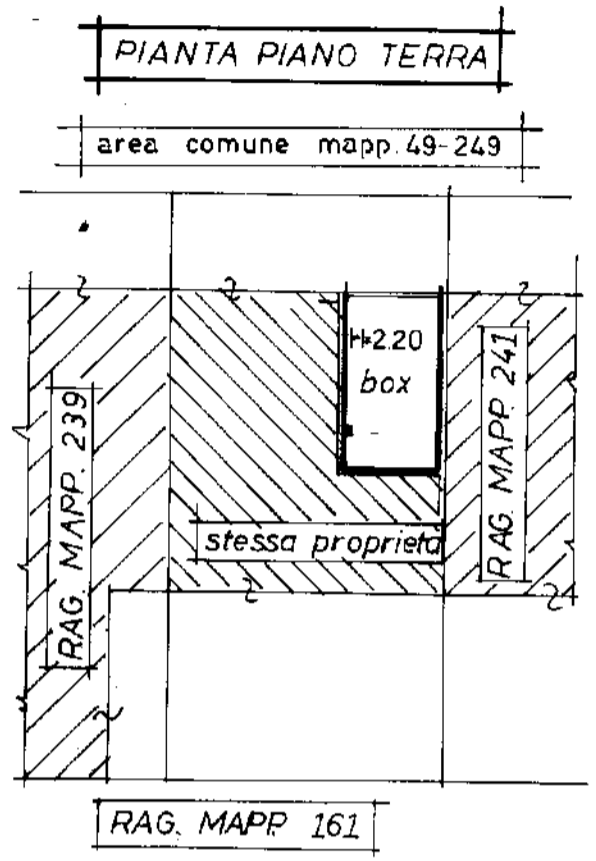

28 LUG 1998 E00094
RISEGNATO ALL'UFFICIO

Dichiarazione di N.C.
Denuncia di variazione

Identificativi catastali
F. 35
n. 240 sub. 502

