

Allegato 2

Documentazione catastale

Visure, estratti di mappa, planimetrie catastali

Comune di Mese (SO)

- Terreni: C.T. Foglio 8 mappali 510-512-513-515-516-518-546-547-549-550-556-557-558-559
- Terreni: C.T. Foglio 10 mappali 403-434-464
- Fabbricato: C.F. Foglio 10 mappale 159 subalterno 4

Comune di Chiavenna (SO)

- Terreni: C.T. Foglio 21 mappali 234-251

Comune di San Giacomo Filippo (SO)

- Terreni: C.T. Foglio 53 mappale 32
- Terreni: C.T. Foglio 54 mappale 661
- Terreni: C.T. Foglio 55 mappale 39
- Terreni: C.T. Foglio 59 mappali 217-634
- Terreni: C.T. Foglio 60 mappali 351



Visura attuale sintetica per soggetto

Situazione degli atti informatizzati al 14/01/2024

Dati della richiesta	Terreni e Fabbricati siti nel comune di MESE (F153) provincia SONDRIO
Soggetto individuato	[REDACTED]

1. Immobili siti nel Comune di MESE (Codice F153) Catasto dei Fabbricati

N.	DATI IDENTIFICATIVI				DATI DI CLASSAMENTO							ALTRE INFORMAZIONI	
	Sez Urbana	Foglio	Numero	Sub	Zona Cens.	Micro Zona	Categoria	Classe	Consistenza	Superficie Catastale	Rendita	Indirizzo Dati derivanti da	Dati Ulteriori
1		10	158	4			A/4	2	7,5 vani	Totale: 188 m ² Totale escluse aree scoperte**: 188 m ²	Euro 278,89	VIA DON PRIMO LUCCHINETTI Piano S1-T - S2 - 1-2 Variazione del 09/11/2015 - Inserimento in visura dei dati di superficie.	

Totale: vani 7,50 Rendita: Euro 278,89

Intestazione degli immobili indicati al n.1

N.	DATI ANAGRAFICI	CODICE FISCALE	DIRITTI E ONERI REALI
1	[REDACTED]	[REDACTED]	[REDACTED]
		GHZNTD38C53F153U*	(1) Proprieta' 1/2
DATI DERIVANTI DA		DENUNZIA (NEI PASSAGGI PER CAUSA DI MORTE) del 18/04/2019 Pubblico ufficiale [REDACTED] Sede SUNO (NO) - UU Sede BORGOMANERO (NO) Registrazione Volume 88888 n. 263255 registrato in data 12/09/2019 - SUCCESSIONE [REDACTED] Voltura n. 830.1/2020 - Pratica n. SO0005778 in atti dal 12/02/2020	

2. Immobili siti nel Comune di MESE (Codice F153) Catasto dei Fabbricati

N.	DATI IDENTIFICATIVI				DATI DI CLASSAMENTO							ALTRE INFORMAZIONI	
	Sez Urbana	Foglio	Numero	Sub	Zona Cens.	Micro Zona	Categoria	Classe	Consistenza	Superficie Catastale	Rendita	Indirizzo Dati derivanti da	Dati Ulteriori
1		10	152				C/2	1	33m ²	Totale: 61 m ²	Euro 25,56 Lire 49.500	VIA DON PRIMO LUCCHINETTI Piano T - 1 Variazione del 09/11/2015 - Inserimento in visura dei dati di superficie.	Notifica

Immobile 1: Notifica: Notifica in corso con protocollo n. 9907 del 14/12/1998

Totale: m² 33 Rendita: Euro 25,56

Visura attuale sintetica per soggetto

Situazione degli atti informatizzati al 14/01/2024

Intestazione degli immobili indicati al n.2

N.	DATI ANAGRAFICI	CODICE FISCALE	DIRITTI E ONERI REALI
1	[REDACTED]	[REDACTED]	(1) Proprieta'
DATI DERIVANTI DA COSTITUZIONE del 18/12/1992 in atti dal 19/12/1992 DA CLASSARE (n. 6858.1/1992)			

3. Immobili siti nel Comune di MESE (Codice F153) Catasto dei Terreni

N.	DATI IDENTIFICATIVI			DATI DI CLASSAMENTO								ALTRE INFORMAZIONI		
	Foglio	Particella	Sub	Porz.	Qualità Classe		Superficie(m ²)			Deduz.	Reddito		Dati derivanti da	Dati Ulteriori
							ha are ca				Dominicale	Agrario		
1	8	556		-	PRATO IRRIG	01	00	27	A1	Euro 0,11	Euro 0,10	FRAZIONAMENTO del 08/07/2020 Pratica n. SO0018621 in atti dal 08/07/2020 presentato il 08/07/2020 (n. 18621.1/2020)		
2	8	557		-	PRATO IRRIG	01	00	08	A1	Euro 0,03	Euro 0,03	FRAZIONAMENTO del 08/07/2020 Pratica n. SO0018621 in atti dal 08/07/2020 presentato il 08/07/2020 (n. 18621.1/2020)		
3	8	558		-	PRATO IRRIG	01	00	04	A1	Euro 0,02	Euro 0,02	FRAZIONAMENTO del 08/07/2020 Pratica n. SO0018621 in atti dal 08/07/2020 presentato il 08/07/2020 (n. 18621.1/2020)		
4	8	559		-	PRATO IRRIG	01	00	11	A1	Euro 0,04	Euro 0,04	FRAZIONAMENTO del 08/07/2020 Pratica n. SO0018621 in atti dal 08/07/2020 presentato il 08/07/2020 (n. 18621.1/2020)		

Totale: Superficie .00.50 Redditi: Dominicale Euro 0,20 Agrario Euro 0,19

Intestazione degli immobili indicati al n.3

N.	DATI ANAGRAFICI	CODICE FISCALE	DIRITTI E ONERI REALI
1	[REDACTED]	[REDACTED]	(1) Proprieta' 1/2
2	[REDACTED]	[REDACTED]*	(1) Proprieta' 1/2
DATI DERIVANTI DA FRAZIONAMENTO del 08/07/2020 Pratica n. SO0018621 in atti dal 08/07/2020 presentato il 08/07/2020 (n. 18621.1/2020)			

Visura attuale sintetica per soggetto

Situazione degli atti informatizzati al 14/01/2024

4. Immobili siti nel Comune di MESE (Codice F153) Catasto dei Terreni

N.	DATI IDENTIFICATIVI			DATI DI CLASSAMENTO							ALTRE INFORMAZIONI		
	Foglio	Particella	Sub	Porz	Qualità Classe		Superficie(m²) ha are ca			Reddito		Dati derivanti da	Dati Ulteriori
										Dominicale	Agrario		
1	1	417		-	PRATO	03		01	80	Euro 0,28 Lire 540	Euro 0,23 Lire 450	Impianto meccanografico del 24/10/1974	
2	1	419		-	VIGNETO	02		02	00	Euro 0,72 Lire 1.400	Euro 0,67 Lire 1.300	Impianto meccanografico del 24/10/1974	
3	2	12		-	CAST FRUTTO	03		01	20	Euro 0,06 Lire 120	Euro 0,03 Lire 60	Impianto meccanografico del 24/10/1974	
4	2	24	2	-	FABB DIRUTO			00	00			TABELLA DI VARIAZIONE del 18/02/2020 Pratica n. SO0006770 in atti dal 18/02/2020 VARIAZIONE DI STATO DI FABBRICATO - DIRUTO (n. 90.1/2020)	
5	2	136		-	VIGNETO	03		00	54	Euro 0,11 Lire 216	Euro 0,10 Lire 189	Impianto meccanografico del 24/10/1974	
6	2	137		-	PRATO	03		01	40	Euro 0,22 Lire 420	Euro 0,18 Lire 350	Impianto meccanografico del 24/10/1974	
7	2	140		-	VIGNETO	03		00	20	Euro 0,04 Lire 80	Euro 0,04 Lire 70	Impianto meccanografico del 24/10/1974	
8	2	174		-	VIGNETO	03		01	50	Euro 0,31 Lire 600	Euro 0,27 Lire 525	Impianto meccanografico del 24/10/1974	
9	2	177		-	VIGNETO	03		01	10	Euro 0,23 Lire 440	Euro 0,20 Lire 385	Impianto meccanografico del 24/10/1974	
10	2	464		-	BOSCO CEDUO	01		01	10	Euro 0,17 Lire 330	Euro 0,03 Lire 66	Impianto meccanografico del 24/10/1974	
11	2	555		-	VIGNETO	02		01	10	Euro 0,40 Lire 770	Euro 0,37 Lire 715	Impianto meccanografico del 24/10/1974	
12	2	626		-	VIGNETO	01		01	70	Euro 0,79 Lire 1.530	Euro 0,75 Lire 1.445	Impianto meccanografico del 24/10/1974	
13	4	65		-	INCOLT PROD	U	1	13	90	Euro 1,76 Lire 3.417	Euro 1,18 Lire 2.278	Impianto meccanografico del 24/10/1974	
14	4	134		-	INCOLT PROD	U		16	30	Euro 0,25 Lire 489	Euro 0,17 Lire 326	Impianto meccanografico del 24/10/1974	
15	6	121		-	BOSCO CEDUO	03		11	70	Euro 0,60 Lire 1.170	Euro 0,24 Lire 468	Impianto meccanografico del 24/10/1974	

Visura attuale sintetica per soggetto

Situazione degli atti informatizzati al 14/01/2024

N.	DATI IDENTIFICATIVI			DATI DI CLASSAMENTO							ALTRE INFORMAZIONI		
	Foglio	Particella	Sub	Porz	Qualità Classe		Superficie(m ²)		Deduz.	Reddito		Dati derivanti da	Dati Ulteriori
16	6	129	2	-	FABB DIRUTO		00	00				TABELLA DI VARIAZIONE del 18/02/2020 Pratica n. SO0006770 in atti dal 18/02/2020 VARIAZIONE DI STATO DI FABBRICATO - DIRUTO (n. 89.1/2020)	Annotazione
17	6	150		-	BOSCO CEDUO	03	03	20		Euro 0,17 Lire 320	Euro 0,07 Lire 128	Impianto meccanografico del 24/10/1974	
18	6	165		-	BOSCO CEDUO	03	16	10		Euro 0,83 Lire 1.610	Euro 0,33 Lire 644	Impianto meccanografico del 24/10/1974	
19	7	704		-	BOSCO CEDUO	03	07	10		Euro 0,37 Lire 710	Euro 0,15 Lire 284	Impianto meccanografico del 24/10/1974	
20	8	166		-	BOSCO CEDUO	03	11	60		Euro 0,60 Lire 1.160	Euro 0,24 Lire 464	Impianto meccanografico del 24/10/1974	
21	8	344		-	BOSCO CEDUO	03	03	20		Euro 0,17 Lire 320	Euro 0,07 Lire 128	Impianto meccanografico del 24/10/1974	
22	8	349		-	BOSCO CEDUO	03	37	90		Euro 1,96 Lire 3.790	Euro 0,78 Lire 1.516	Impianto meccanografico del 24/10/1974	
23	8	354		-	BOSCO CEDUO	02	07	00		Euro 0,72 Lire 1.400	Euro 0,18 Lire 350	Impianto meccanografico del 24/10/1974	
24	8	374		-	BOSCO CEDUO	02	12	00		Euro 1,24 Lire 2.400	Euro 0,31 Lire 600	Impianto meccanografico del 24/10/1974	
25	9	19		-	PRATO	02	00	37		Euro 0,08 Lire 148	Euro 0,06 Lire 111	Impianto meccanografico del 24/10/1974	
26	10	403		-	PRATO IRRIG	02	00	29	A1	Euro 0,09 Lire 183	Euro 0,09 Lire 174	Impianto meccanografico del 24/10/1974	
27	10	434		-	PRATO IRRIG	01	02	98	A1	Euro 1,20 Lire 2.324	Euro 1,15 Lire 2.235	VARIAZIONE D'UFFICIO del 17/04/1987 in atti dal 07/07/1999 TM. N.2304/1987 (n. 2304.1/1987)	Annotazione
28	10	464		-	PRATO IRRIG	01	01	22	A1	Euro 0,49 Lire 952	Euro 0,47 Lire 915	FRAZIONAMENTO in atti dal 08/02/1988 (n. 572)	
29	10	476		-	PRATO IRRIG	03	10	80	A1	Euro 1,84 Lire 3.564	Euro 1,67 Lire 3.240	FRAZIONAMENTO in atti dal 08/02/1988 (n. 675)	
30	15	31		-	PRATO IRRIG	02	05	50	A1	Euro 1,79 Lire 3.465	Euro 1,70 Lire 3.300	Impianto meccanografico del 24/10/1974	
31	8	510		-	INCOLT PROD	U	15	61		Euro 0,24	Euro 0,16	FRAZIONAMENTO del 09/05/2003 Pratica n. 55237 in atti dal 09/05/2003 (n. 1210.1/2003)	

Visura attuale sintetica per soggetto

Situazione degli atti informatizzati al 14/01/2024

N.	DATI IDENTIFICATIVI			DATI DI CLASSAMENTO							ALTRE INFORMAZIONI			
	Foglio	Particella	Sub	Porz	Qualità Classe		Superficie(m ²)		Deduz.	Reddito		Dati derivanti da	Dati Ulteriori	
32	8	512		-	INCOLT PROD	U	00	02			Euro 0,01	Euro 0,01	FRAZIONAMENTO del 09/05/2003 Pratica n. 55237 in atti dal 09/05/2003 (n. 1210.1/2003)	
33	8	513		-	VIGNETO	02	00	20			Euro 0,07	Euro 0,07	FRAZIONAMENTO del 09/05/2003 Pratica n. 55237 in atti dal 09/05/2003 (n. 1210.1/2003)	
34	8	515		-	VIGNETO	02	02	18			Euro 0,79	Euro 0,73	FRAZIONAMENTO del 09/05/2003 Pratica n. 55237 in atti dal 09/05/2003 (n. 1210.1/2003)	
35	8	516		-	VIGNETO	02	01	66			Euro 0,60	Euro 0,56	FRAZIONAMENTO del 09/05/2003 Pratica n. 55237 in atti dal 09/05/2003 (n. 1210.1/2003)	
36	8	518		-	VIGNETO	02	01	22			Euro 0,44	Euro 0,41	FRAZIONAMENTO del 09/05/2003 Pratica n. 55237 in atti dal 09/05/2003 (n. 1210.1/2003)	
37	8	546		-	PRATO IRRIG	01	07	07	A1		Euro 2,85	Euro 2,74	FRAZIONAMENTO del 23/10/2013 Pratica n. SO0078211 in atti dal 23/10/2013 presentato il 23/10/2013 (n. 78211.1/2013)	
38	8	547		-	PRATO IRRIG	01	06	93	A1		Euro 2,79	Euro 2,68	FRAZIONAMENTO del 23/10/2013 Pratica n. SO0078211 in atti dal 23/10/2013 presentato il 23/10/2013 (n. 78211.1/2013)	
39	8	549		-	PRATO	02	03	63			Euro 0,75	Euro 0,56	FRAZIONAMENTO del 23/10/2013 Pratica n. SO0078211 in atti dal 23/10/2013 presentato il 23/10/2013 (n. 78211.1/2013)	Riserva
40	8	550		-	PRATO	02	03	77			Euro 0,78	Euro 0,58	FRAZIONAMENTO del 23/10/2013 Pratica n. SO0078211 in atti dal 23/10/2013 presentato il 23/10/2013 (n. 78211.1/2013)	Riserva

Immobile 16: Annotazione: CON DIRITTO ALLA CORTE NUM 128 DEL FOGLIO 6

Immobile 27: Annotazione: UNITO IN PARTE AL N. 158

Immobile 39: Riserva: - Atti di passaggio intermedi non esistenti

Immobile 40: Riserva: - Atti di passaggio intermedi non esistenti

Totale: Superficie 3.17.09 Redditi: Dominicale Euro 26,81 Agrario Euro 20,23

Visura attuale sintetica per soggetto Situazione degli atti informatizzati al 14/01/2024

Intestazione degli immobili indicati al n.4

N.	DATI ANAGRAFICI	CODICE FISCALE	DIRITTI E ONERI REALI
1		*	(1) Proprieta' 1/2
2		*	(1) Proprieta' 1/2
DATI DERIVANTI DA DENUNZIA (NEI PASSAGGI PER CAUSA DI MORTE) del 18/04/2019 Pubblico ufficiale GHEZZI Sede SUNO (NO) - UU Sede BORGOMANERO (NO) Registrazione Volume 88888 n. 263255 registrato in data 12/09/2019 - SUCCESSIONE GHEZZI CLITO ANSELMO Voltura n. 832.1/2020 - Pratica n. SO0005778 in atti dal 12/02/2020			

Totale Generale: vani 7,50 m² 33 Rendita: Euro 304,45

Totale Generale: Superficie 3.17.59 Redditi: Dominicale Euro 27,01 Agrario Euro 20,42

Unità immobiliari n. 46

* Codice Fiscale Validato in Anagrafe Tributaria

** Si intendono escluse le "superfici di balconi, terrazzi e aree scoperte pertinenziali e accessorie, comunicanti o non comunicanti"
(cfr. Provvedimento del Direttore dell'Agenzia delle Entrate 29 marzo 2013).

Visura telematica

Tributi speciali: Euro 4,50

N=66900



Scala originale: 1:1000

15-Gen-2024 10:46:19

Dimensione cornice: 267.000 x 189.000 metr

Comune: (SO) MESE

Foglio: 10

1 Particella: 158

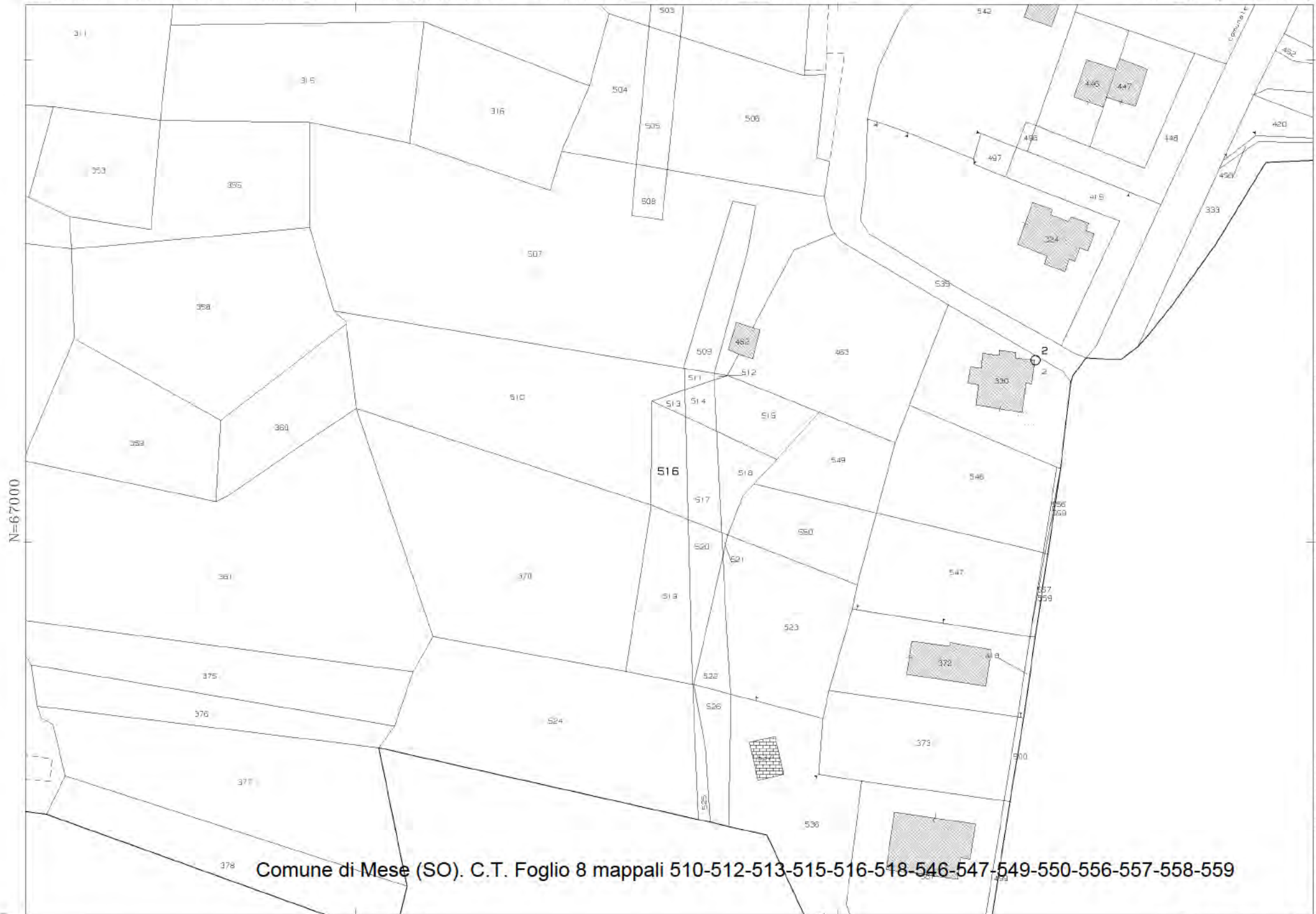

Comune di Mese (SO). C.T. Foglio 8 mappali 510-512-513-515-516-518-546-547-549-550-556-557-558-559

8-Nov-2023 17:30:53
Scala originale: 1:1000
Dimensione cornice: 267.000 x 189.000 met
Protocollo pratica T340439/2023

Comune: (SO) MESE
Foglio: 8

1 Particella: 516

E=-47100



8-Nov-2023 17:40:52
Scala originale: 1:1000
Dimensione cornice: 267.000 x 189.000 metriProtcollo pratica T346373/2023

Comune: (SO) MESE
Foglio: 1

1 Particella: 417

N=67800



Scala originale: 1:1000
Dimensione cornice: 388.000 x 276.000 metri

Comune: (SO) MESE
Foglio: 2

8-Nov-2023 17.41.57
Protocollo pratica T347023/2023



N=67600

F=47100
Firmato Da: INNOCENTI STEFANO Emesso Da: ARUBAPEC S.P.A. NG CA 3 Serial#: 5746500a8acd975e94d4b8565501414

9-Nov-2023 5.46.54
Protocollo pratica T9876/2023

Scala originale: 1:1000
Dimensione cornice: 388.000 x 276.000 metri

Comune: (SO) MESE
Foglio: 2

1 Particella: 464



8-Nov-2023 17.49.30
Protocollo pratica T351322/2023

Scala originale: 1:1000
Dimensione cornice: 388.000 x 276.000 metri

Comune: (SO) MESE
Foglio: 4



N=66900

E=48300

8-Nov-2023 17:50:59
Protocollo pratica T352170/2023
Scala originale: 1:1000
Dimensione cornice: 388.000 x 276.000 metri
Comune: (SO) MESE
Foglio: 6



N=66900

F=48100

Commune: (SO) MESE
 Foglio: 6
 Dimensione cornice: 388.000 x 276.000 metri
 Scala originale: 1:1000
 Protocollo pratica T353724/2023
 8-Nov-2023 17.53.46

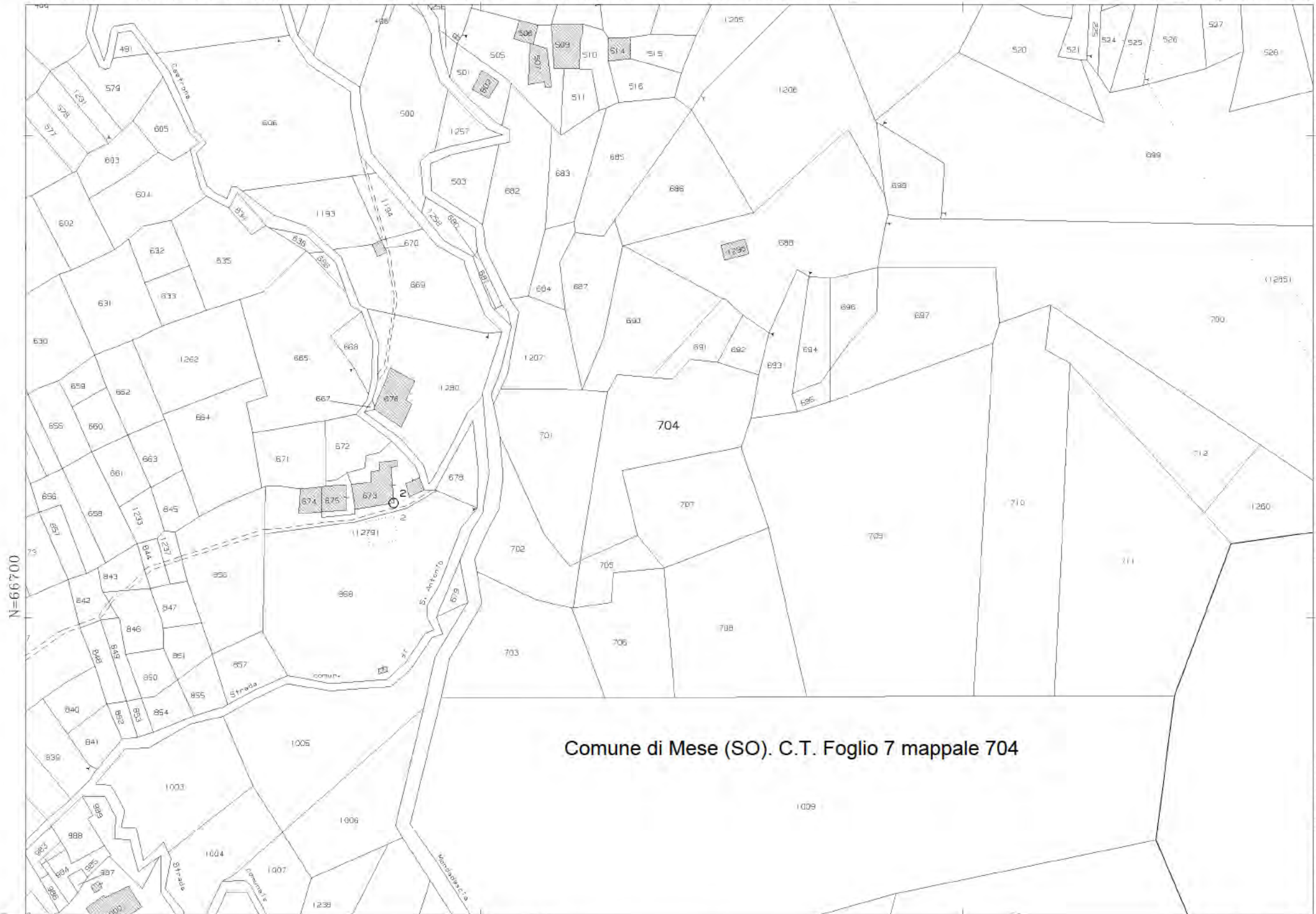

8-Nov-2023 17:54:36
 Scala originale: 1:1000
 Dimensione cornice: 267.000 x 189.000 metProtocollo pratica T354205/2023
 Comune: (SO) MESE
 Foglio: 7

Comune di Mese (SO). C.T. Foglio 7 mappale 704

E=47600

1 Particella: 704

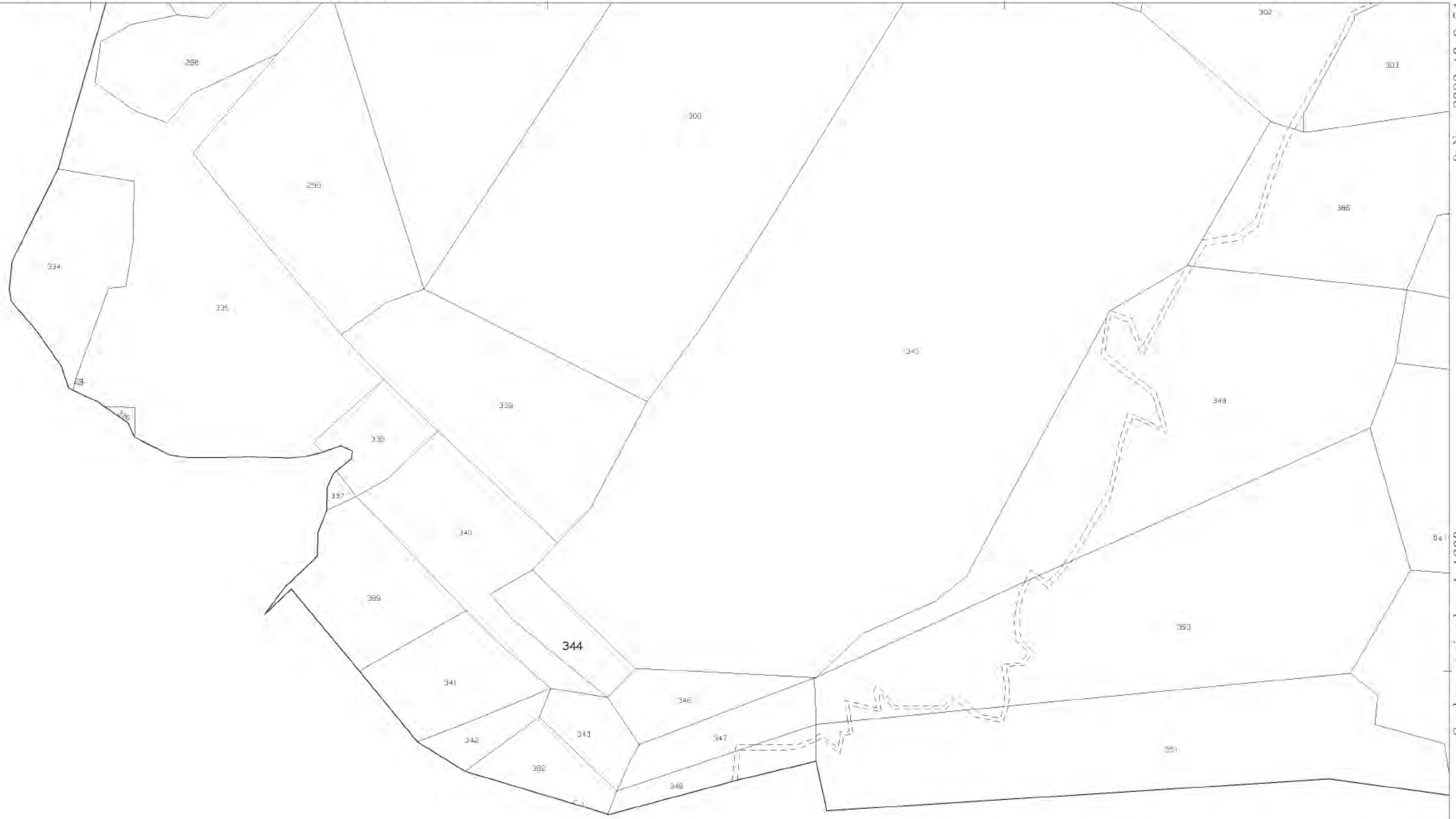

Comune di Mese (SO). C.T. Foglio 8 mappali 344-349

N=66900

F=542500
Firmato Da: INNOCENTI STEFANO Emesso Da: ARUBAPEC S.P.A. NG CA 3 Serial#: 5746500a8acd975e94d4b8565501414

8-Nov-2023 18:9:54
Protocollo pratica T361994/2023
Scala originale: 1:1000
Dimensione cornice: 388.000 x 276.000 metri
Comune: (SO) MESE
Foglio: B
1 Particella: 344



8-Nov-2023 18:05:51
Protocollo pratica T357574/2023

Scala originale: 1:1000
Dimensione cornice: 388.000 x 276.000 metri

Comune: (SO) MESE
Foglio: 8

N=67000

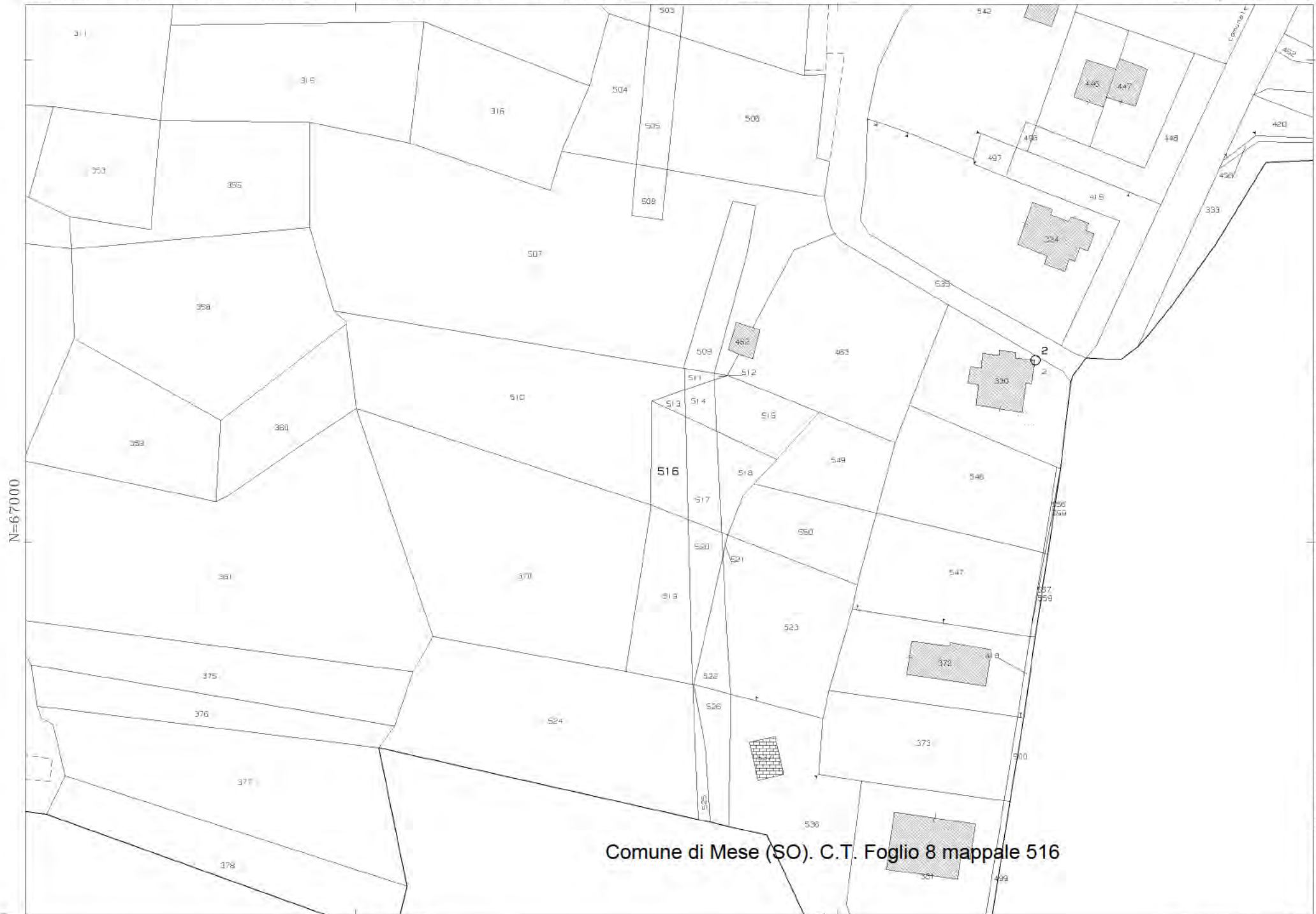

N=67000

E=-47100

Comune di Mese (SO). C.T. Foglio 8 mappale 516

Comune: (SO) MESE
Foglio: 8

Scala originale: 1:1000
Dimensione cornice: 267.000 x 189.000 metProtcollo pratica T340439/2023

8-Nov-2023 17:30:53

1 Particella: 516



N=66B00

F=47600

Firmato Da: INNOCENTI STEFANO Emesso Da: ARUBAPEC S.P.A. NG CA 3 Serial#: 574650d0a8acd975e94d4b8565501414

1 Particella 19

8-Nov-2023 18.12.30
Protocollo pratica T363180/2023
Scala originale: 1:1000
Dimensione cornice: 388.000 x 276.000 metri
Comune: (SO) MESE
Foglio: 9

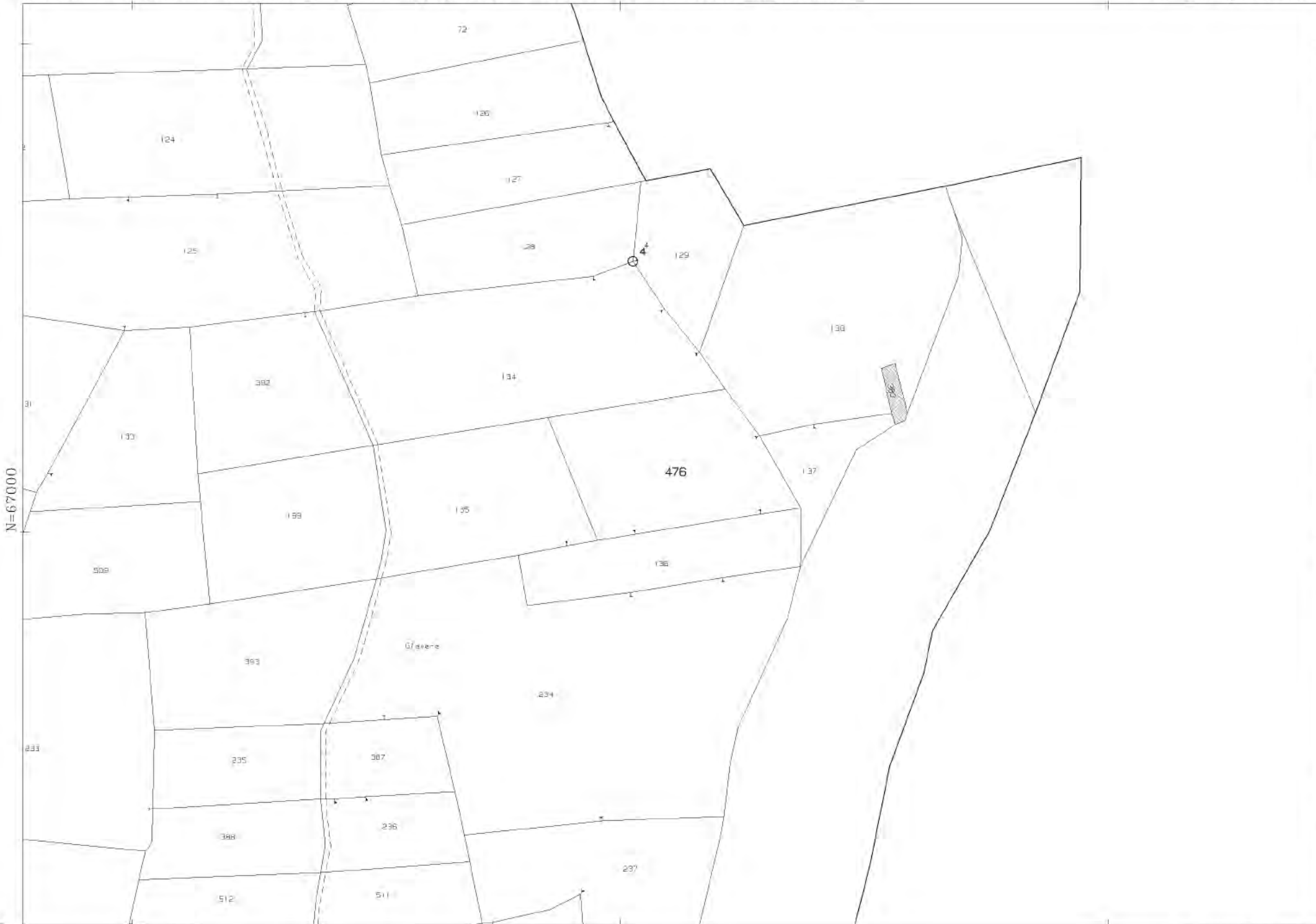

N=67000

E=-46400

Comune: (SO) MESE
Foglio: 10
Scala originale: 1:1000
Dimensione cornice: 267.000 x 189.000 metri
Protocollo pratica T13682/2023
9-Nov-2023 7:15:37

1 Particella: 476

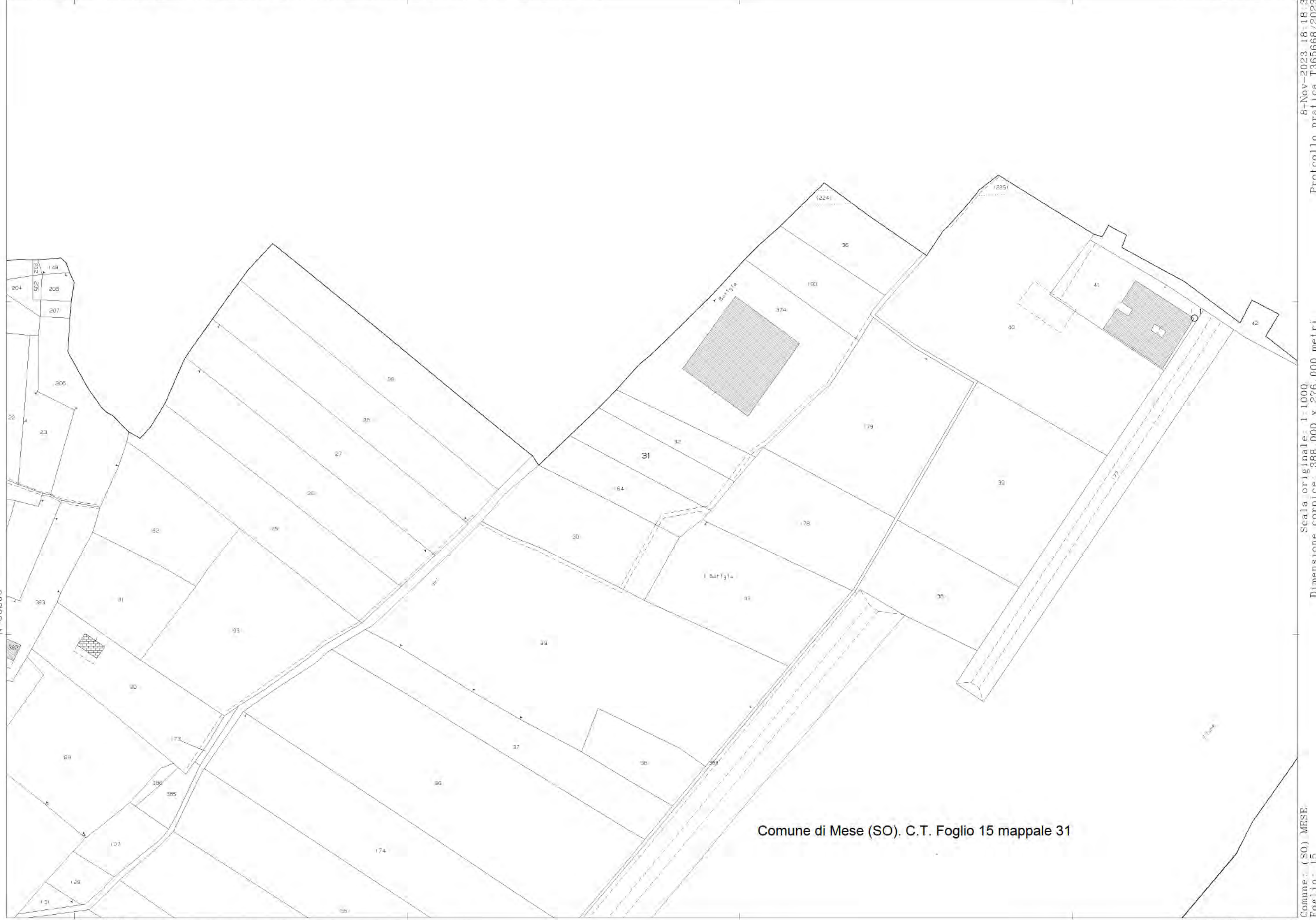

N=66200

Comune di Mese (SO). C.T. Foglio 15 mappale 31

8-Nov-2023 18:18:3
 Protocollo pratica T365668/2023
 Scala originale: 1:1000
 Dimensione cornice: 388.000 x 276.000 metri
 Comune: (SO) MESE
 Foglio: 15

Visura attuale sintetica per soggetto Situazione degli atti informatizzati al 13/01/2024

Dati della richiesta	Terreni e Fabbricati siti nel comune di CHIAVENNA (C623) provincia SONDRIO
Soggetto individuato	[REDACTED]

1. Immobili siti nel Comune di CHIAVENNA (Codice C623) Catasto dei Terreni

N.	DATI IDENTIFICATIVI			DATI DI CLASSAMENTO						ALTRE INFORMAZIONI	
	Foglio	Particella	Sub	Porz.	Qualità Classe	Superficie(m ²)	Deduz.	Reddito		Dati derivanti da	Dati Ulteriori
						ha are ca		Dominicale	Agrario		
1	21	234		-	BOSCO CEDUO 01	05 20		Euro 0,81 Lire 1.560	Euro 0,16 Lire 312	Impianto meccanografico del 20/11/1973	
2	21	251		-	INCOLT PROD 01	01 20		Euro 0,02 Lire 36	Euro 0,01 Lire 24	Impianto meccanografico del 20/11/1973	

Totale: Superficie .06.40 Redditi: Dominicale Euro 0,83 Agrario Euro 0,17

Intestazione degli immobili indicati al n.1

N.	DATI ANAGRAFICI	CODICE FISCALE	DIRITTI E ONERI REALI
1	[REDACTED]	[REDACTED]	[REDACTED]
DATI DERIVANTI DA	DENUNZIA (NEI PASSAGGI PER CAUSA DI MORTE) del 18/04/2019 Pubblico ufficiale Sede SUNO (NO) - UU Sede BORGOMANERO (NO) Registrazione Volume 88888 n. 263255 registrato in data 12/09/2019 - SUCCESSIONE [REDACTED] Voltura n. 831.1/2020 - Pratica n. SO0005778 in atti dal 12/02/2020		

Totale Generale: Superficie .06.40 Redditi: Dominicale Euro 0,83 Agrario Euro 0,17

Unità immobiliari n. 2

* Codice Fiscale Validato in Anagrafe Tributaria

Visura telematica

Tributi speciali: Euro 0,90

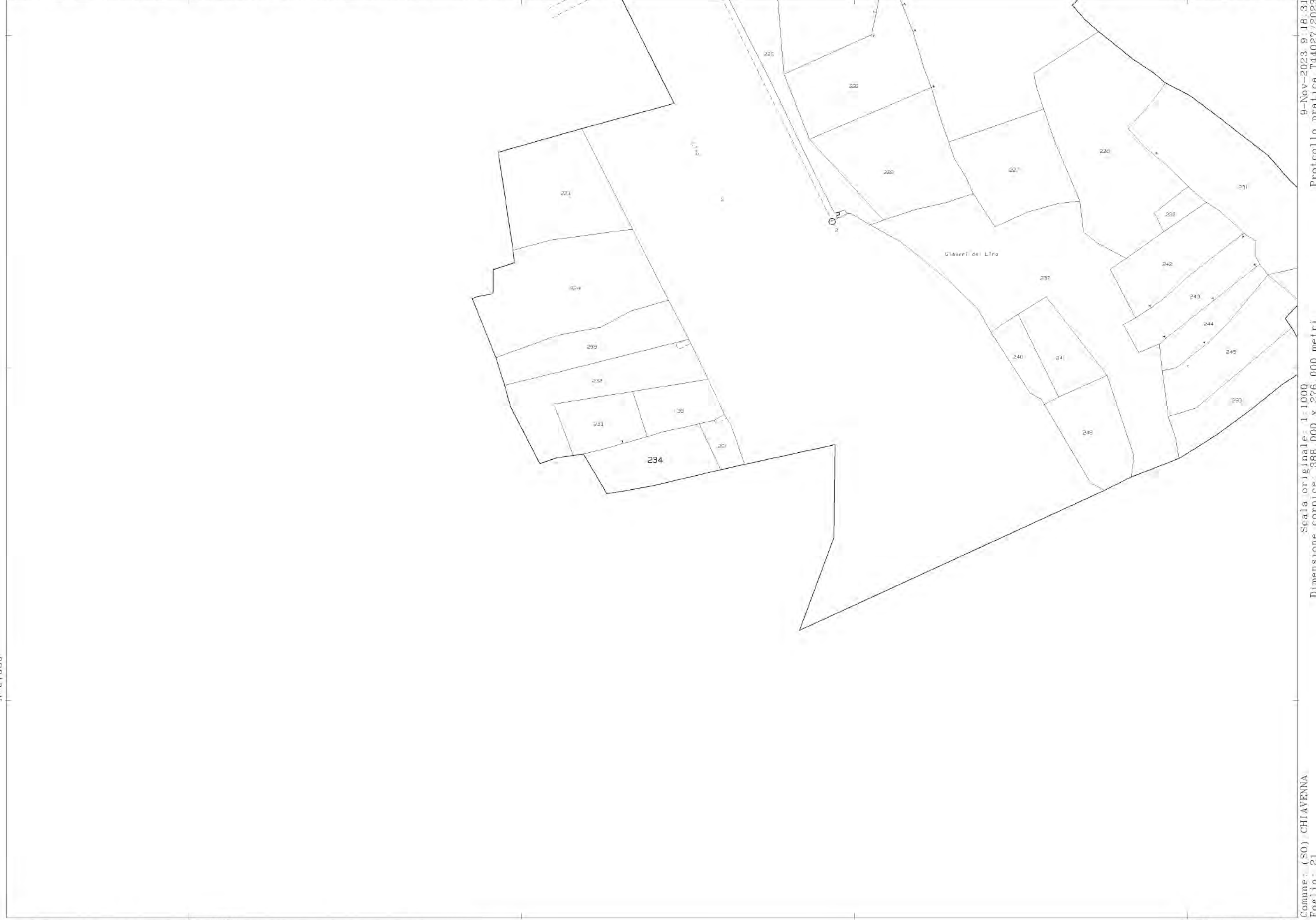

N=67000

9-Nov-2023 9:18:31
Protocollo pratica T44027/2023

Scala originale: 1:1000
Dimensione cornice: 388.000 x 276.000 metri

Comune: (SO) CHIAVENNA
Foglio: 21

Visura storica per immobile

Situazione degli atti informatizzati al 14/01/2024

Dati della richiesta	Comune di SAN GIACOMO FILIPPO (Codice:H868)
Catasto Terreni	Provincia di SONDRIO
	Foglio: 53 Particella: 32

INTESTATI

1					
---	--	--	--	--	--

Unità immobiliare dall'impianto meccanografico

N.	DATI IDENTIFICATIVI			DATI CLASSAMENTO					DATI DERIVANTI DA		
	Foglio	Particella	Sub	Porz	Qualità Classe	Superficie(m ²)	Deduz	Reddito			
						ha are ca		Dominicale	Agrario		
1	53	32		-	PRATO 5	02 20		Euro 0,15 L. 286	Euro 0,16 L. 308	Impianto meccanografico del 17/06/1972	
Notifica						Partita	3145				

L'intestazione alla data della richiesta deriva dai seguenti atti:

Situazione degli intestati dal 18/04/2019

N.	DATI ANAGRAFICI	CODICE FISCALE	DIRITTI E ONERI REALI
1			
DATI DERIVANTI DA			
DENUNZIA (NEI PASSAGGI PER CAUSA DI MORTE) del 18/04/2019 Pubblico ufficiale Sede SUNO (NO) - UU Sede BORGOMANERO (NO) Registrazione Volume 88888 n. 263255 registrato in data 12/09/2019 - SUCCESSIONE Voltura n. 833.1/2020 - Pratica n. SO0005778 in atti dal 12/02/2020			

Situazione degli intestati dal 18/04/2019

N.	DATI ANAGRAFICI	CODICE FISCALE	DIRITTI E ONERI REALI
1			

Visura storica per immobile

Situazione degli atti informatizzati al 14/01/2024

DATI DERIVANTI DA	DENUNZIA (NEI PASSAGGI PER CAUSA DI MORTE) del 18/04/2019 Pubblico ufficiale [redacted] Sede SUNO (NO) - UU Sede BORGOMANERO (NO) Registrazione Volume 88888 n. 263255 registrato in data 12/09/2019 - [redacted]
-------------------	---

Situazione degli intestati dal 10/01/2001

N.	DATI ANAGRAFICI	CODICE FISCALE	DIRITTI E ONERI REALI
1	[redacted]	[redacted]	[redacted]
1	[redacted]	[redacted]	[redacted]

DATI DERIVANTI DA	DENUNZIA (NEI PASSAGGI PER CAUSA DI MORTE) del 10/01/2001 - UR Sede CHIAVENNA (SO) Registrazione Volume 376 n. 71 registrato in data 21/06/2001 - SUCC. D. [redacted]
-------------------	---

Situazione degli intestati dal 02/11/1976

N.	DATI ANAGRAFICI	CODICE FISCALE	DIRITTI E ONERI REALI
1	[redacted]	[redacted]	[redacted]
1	[redacted]	[redacted]	[redacted]

DATI DERIVANTI DA	DENUNZIA (NEI PASSAGGI PER CAUSA DI MORTE) del 02/11/1976 - UR Sede CHIAVENNA (SO) Registrazione Volume 313 n. 48 registrato in data 01/04/1977 - Voltura n. 186377 in atti dal 08/02/1988
-------------------	--

Situazione degli intestati dall'impianto meccanografico

N.	DATI ANAGRAFICI	CODICE FISCALE	DIRITTI E ONERI REALI
1	[redacted]	[redacted]	[redacted]
[redacted]	ERIVANTI DA	[redacted]	[redacted]

[redacted]	impianto meccanografico del 17/06/1972
------------	--

Visura telematica

Tributi speciali: Euro 0,90

* Codice Fiscale Validato in Anagrafe Tributaria.

Visura storica per immobile

Situazione degli atti informatizzati al 14/01/2024

Dati della richiesta	Comune di SAN GIACOMO FILIPPO (Codice:H868)
Catasto Terreni	Provincia di SONDRIO
	Foglio: 54 Particella: 661

INTESTATI

--	--	--	--	--

Unità immobiliare dall'impianto meccanografico

N.	DATI IDENTIFICATIVI				DATI CLASSAMENTO					DATI DERIVANTI DA
	Foglio	Particella	Sub	Porz	Qualità Classe	Superficie(m ²)	Deduz	Reddito		
						ha are ca		Dominicale	Agrario	
1	54	661		-	PRATO 4	04 70		Euro 0,36 L. 705	Euro 0,36 L. 705	Impianto meccanografico del 17/06/1972
Notifica						Partita	3145			

L'intestazione alla data della richiesta deriva dai seguenti atti:

Situazione degli intestati dal 18/04/2019

N.	DATI ANAGRAFICI	CODICE FISCALE	DIRITTI E ONERI REALI
1			
DATI DERIVANTI DA			
DENUNZIA (NEI PASSAGGI PER CAUSA DI MORTE) del 18/04/2019 Pubblico ufficiale [redacted] Sede SUNO (NO) - UU Sede BORGOMANERO (NO) Registrazione Volume 88888 n. 263255 registrato in data 12/09/2019 - [redacted] Voltura n. 833.1/2020 - Pratica n. SO0005778 in atti dal 12/02/2020			

Situazione degli intestati dal 18/04/2019

N.	DATI ANAGRAFICI	CODICE FISCALE	DIRITTI E ONERI REALI
1			(1) Proprieta' 1/1 fino al 18/04/2019

Visura storica per immobile

Situazione degli atti informatizzati al 14/01/2024

DATI DERIVANTI DA	DENUNZIA (NEI PASSAGGI PER CAUSA DI MORTE) del 18/04/2019 Pubblico ufficiale [REDACTED] Sede SUNO (NO) - UU Sede BORGOMANERO (NO) Registrazione Volume 88888 n. 263255 registrato in data 12/09/2019 - [REDACTED] Voltura n. 462.1/2020 - Pratica n. SO0003408 in atti dal 27/01/2020
--------------------------	---

Situazione degli intestati dal 10/01/2001

N.	DATI ANAGRAFICI	CODICE FISCALE	DIRITTI E ONERI REALI
1	[REDACTED]	[REDACTED]	[REDACTED]
	[REDACTED]	[REDACTED]	[REDACTED]

DATI DERIVANTI DA	DENUNZIA (NEI PASSAGGI PER CAUSA DI MORTE) del 10/01/2001 - UR Sede CHIAVENNA (SO) Registrazione Volume 376 n. 71 registrato in data 21/06/2001 - SUCC. DI [REDACTED] Voltura n. 99905.1/2001 - Pratica n. 164461 in atti dal 13/11/2001
--------------------------	--

Situazione degli intestati dal 02/11/1976

N.	DATI ANAGRAFICI	CODICE FISCALE	DIRITTI E ONERI REALI
1	[REDACTED]	[REDACTED]	[REDACTED]
	[REDACTED]	[REDACTED]	[REDACTED]

DATI DERIVANTI DA	DENUNZIA (NEI PASSAGGI PER CAUSA DI MORTE) del 02/11/1976 - UR Sede [REDACTED] Registrazione Volume 313 n. 48 registrato in data 01/04/1977 - Voltura n. 186377 in atti dal 08/02/1988
--------------------------	--

Situazione degli intestati dall'impianto meccanografico

N.	DATI ANAGRAFICI	CODICE FISCALE	DIRITTI E ONERI REALI
1	[REDACTED]	[REDACTED]	(99) Da verificare fino al 02/11/1976

DATI DERIVANTI DA	Impianto meccanografico del 17/06/1972
--------------------------	--

Visura telematica

Tributi speciali: Euro 0,90

* Codice Fiscale Validato in Anagrafe Tributaria.

Visura storica per immobile

Situazione degli atti informatizzati al 14/01/2024

Dati della richiesta	Comune di SAN GIACOMO FILIPPO (Codice:H868)
	Provincia di SONDRIO
Catasto Terreni	Foglio: 55 Particella: 39

INTESTATI

--	--	--	--

Unità immobiliare dal 08/02/1988

N.	DATI IDENTIFICATIVI				DATI CLASSAMENTO					DATI DERIVANTI DA
	Foglio	Particella	Sub	Porz	Qualità Classe	Superficie(m ²)	Deduz	Reddito		
						ha are ca		Dominicale	Agrario	
1	55	39		-	BOSCO MISTO U	05 00		Euro 0,77 L. 1.500	Euro 0,26 L. 500	FRAZIONAMENTO in atti dal 08/02/1988 (n. 1075)
Notifica						Partita	5294			

Sono stati inoltre variati i seguenti immobili:

Foglio:55 Particella:228 ; Foglio:55 Particella:229 ; Foglio:55 Particella:230 ; Foglio:55 Particella:231 ;

Situazione dell'unità immobiliare dall'impianto meccanografico

N.	DATI IDENTIFICATIVI				DATI CLASSAMENTO					DATI DERIVANTI DA
	Foglio	Particella	Sub	Porz	Qualità Classe	Superficie(m ²)	Deduz	Reddito		
						ha are ca		Dominicale	Agrario	
1	55	39		-	BOSCO MISTO U	17 50		L. 5.250	L. 1.750	Impianto meccanografico del 17/06/1972
Notifica						Partita	1428			

Visura storica per immobile

Situazione degli atti informatizzati al 14/01/2024

DATI DERIVANTI DA	Impianto meccanografico del 17/06/1972
--------------------------	--

Visura telematica

Tributi speciali: Euro 0,90

* Codice Fiscale Validato in Anagrafe Tributaria.



Visura storica per immobile

Situazione degli atti informatizzati al 14/01/2024

Dati della richiesta	Comune di SAN GIACOMO FILIPPO (Codice:H868)
	Provincia di SONDRIO
Catasto Terreni	Foglio: 59 Particella: 217

INTESTATI

1				
---	--	--	--	--

Unità immobiliare dall'impianto meccanografico

N.	DATI IDENTIFICATIVI			DATI CLASSAMENTO						DATI DERIVANTI DA
	Foglio	Particella	Sub	Porz	Qualità Classe	Superficie(m ²)	Deduz	Reddito		
						ha are ca		Dominicale	Agrario	
1	59	217		-	PRATO 4	00 34		Euro 0,03 L. 51	Euro 0,03 L. 51	Impianto meccanografico del 17/06/1972
Notifica						Partita	3145			

L'intestazione alla data della richiesta deriva dai seguenti atti:

Situazione degli intestati dal 18/04/2019

N.	DATI ANAGRAFICI	CODICE FISCALE	DIRITTI E ONERI REALI
1			

Situazione degli intestati dal 18/04/2019

N.	DATI ANAGRAFICI	CODICE FISCALE	DIRITTI E ONERI REALI
1			(1) Proprieta' 1/1 fino al 18/04/2019

Visura storica per immobile

Situazione degli atti informatizzati al 14/01/2024

DATI DERIVANTI DA	DENUNZIA (NEI PASSAGGI PER CAUSA DI MORTE) del 18/04/2019 Pubblico ufficiale [redacted] Sede SUNO (NO) - UU Sede BORGOMANERO (NO) Registrazione Volume 88888 n. 263255 registrato in data 12/09/2019 - [redacted] Voltura n. 462.1/2020 - Pratica n. SO0003408 in atti dal 27/01/2020
--------------------------	---

Situazione degli intestati dal 10/01/2001

N.	DATI ANAGRAFICI	CODICE FISCALE	DIRITTI E ONERI REALI
1	[redacted]	[redacted]	[redacted]
[redacted]	[redacted]	[redacted]	[redacted]

Situazione degli intestati dal 02/11/1976

N.	DATI ANAGRAFICI	CODICE FISCALE	DIRITTI E ONERI REALI
1	[redacted]	[redacted]	[redacted]
[redacted]	[redacted]	[redacted]	[redacted]

Situazione degli intestati dall'impianto meccanografico

N.	DATI ANAGRAFICI	CODICE FISCALE	DIRITTI E ONERI REALI
1	[redacted]	[redacted]	[redacted]
[redacted]	DERIVANTI DA	[redacted]	[redacted]
	impianto meccanografico del 17/06/1972		

Visura telematica

Tributi speciali: Euro 0,90

* Codice Fiscale Validato in Anagrafe Tributaria.

Visura storica per immobile

Situazione degli atti informatizzati al 14/01/2024

Dati della richiesta	Comune di SAN GIACOMO FILIPPO (Codice:H868)
	Provincia di SONDRIO
Catasto Terreni	Foglio: 59 Particella: 634

INTESTATI

1				
---	--	--	--	--

Unità immobiliare dall'impianto meccanografico

N.	DATI IDENTIFICATIVI			DATI CLASSAMENTO					DATI DERIVANTI DA	
	Foglio	Particella	Sub	Porz	Qualità Classe	Superficie(m ²)	Deduz	Reddito		
						ha are ca		Dominicale		Agrario
1	59	634		-	BOSCO CEDUO 1	03 10		Euro 0,40 L. 775	Euro 0,10 L. 186	Impianto meccanografico del 17/06/1972
Notifica						Partita	3146			

L'intestazione alla data della richiesta deriva dai seguenti atti:

Situazione degli intestati dal 18/04/2019

N.	DATI ANAGRAFICI	CODICE FISCALE	DIRITTI E ONERI REALI
1			

Situazione degli intestati dal 18/04/2019

N.	DATI ANAGRAFICI	CODICE FISCALE	DIRITTI E ONERI REALI
1			

Visura storica per immobile

Situazione degli atti informatizzati al 14/01/2024

DATI DERIVANTI DA	DENUNZIA (NEI PASSAGGI PER CAUSA DI MORTE) del [redacted] 20[redacted]
--------------------------	--

Situazione degli intestati dal 10/01/2001

N.	DATI ANAGRAFICI	CODICE FISCALE	DIRITTI E ONERI REALI
1	[redacted]	[redacted]	[redacted]

Situazione degli intestati dal 04/04/1981

N.	DATI ANAGRAFICI	CODICE FISCALE	DIRITTI E ONERI REALI
1	[redacted]	[redacted]	[redacted]

DATI DERIVANTI DA	SCRITTURA PRIVATA del 04/04/1981 Pubblico ufficiale PASQUALE MARINO Sede CHIAVENNA (SO) Repertorio n. 155 - Voltura n. 305181 in atti dal 08/02/1988
--------------------------	--

Situazione degli intestati dal 25/04/1979

N.	DATI ANAGRAFICI	CODICE FISCALE	DIRITTI E ONERI REALI
1	[redacted]	[redacted]	[redacted]

DATI DERIVANTI DA	DENUNZIA (NEI PASSAGGI PER CAUSA DI MORTE) del 25/04/1979 - UR Sede MERANO .MERAN. (BZ) Registrazione Volume 147 n. 38 registrato in data 21/10/1980 - Voltura n. 60981 in atti dal 08/02/1988
--------------------------	--

Situazione degli intestati dal 02/11/1976

N.	DATI ANAGRAFICI	CODICE FISCALE	DIRITTI E ONERI REALI
1	[redacted]	[redacted]	[redacted]

DATI DERIVANTI DA	DENUNZIA (NEI PASSAGGI PER CAUSA DI MORTE) del 02/11/1976 - UR Sede CHIAVENNA (SO) Registrazione Volume 313 n. 48 registrato in data 01/04/1977 - Voltura n. 186377 in atti dal 08/02/1988
--------------------------	--

Situazione degli intestati dal 14/02/1975

N.	DATI ANAGRAFICI	CODICE FISCALE	DIRITTI E ONERI REALI
1	[redacted]	[redacted]	[redacted]

Visura storica per immobile

Situazione degli atti informatizzati al 14/01/2024

DATI DERIVANTI DA	DENUNZIA (NEI PASSAGGI PER CAUSA DI MORTE) del 14/02/1975 - UR Sede CHIAVENNA (SO) Registrazione Volume 309 n. 6 registrato in data 04/06/1975 - Voltura n. 362475 in atti dal 08/02/1988
--------------------------	---

Situazione degli intestati dall'impianto meccanografico

N.	DATI ANAGRAFICI	CODICE FISCALE	DIRITTI E ONERI REALI
1			
DATI DERIVANTI DA	Impianto meccanografico del 17/06/1972		

Visura telematica

Tributi speciali: Euro 0,90

* Codice Fiscale Validato in Anagrafe Tributaria.

Visura storica per immobile

Situazione degli atti informatizzati al 14/01/2024

Dati della richiesta	Comune di SAN GIACOMO FILIPPO (Codice:H868)
Catasto Terreni	Provincia di SONDRIO
	Foglio: 60 Particella: 351

INTESTATI

1					
---	--	--	--	--	--

Unità immobiliare dall'impianto meccanografico

N.	DATI IDENTIFICATIVI			DATI CLASSAMENTO					DATI DERIVANTI DA	
	Foglio	Particella	Sub	Porz	Qualità Classe	Superficie(m ²)	Deduz	Reddito		
						ha are ca		Dominicale	Agrario	
1	60	351		-	PRATO 3	00 39		Euro 0,03 L. 66	Euro 0,04 L. 70	Impianto meccanografico del 17/06/1972
Notifica						Partita	3145			

L'intestazione alla data della richiesta deriva dai seguenti atti:

Situazione degli intestati dal 18/04/2019

N.	DATI ANAGRAFICI	CODICE FISCALE	DIRITTI E ONERI REALI
1			
DATI DERIVANTI DA			
DENUNZIA (NEI PASSAGGI PER CAUSA DI MORTE) del 18/04/2019 Pubblico ufficiale Sede SUNO (NO) - UU Sede BORGOMANERO (NO) Registrazione Volume 88888 n. 263255 registrato in data 12/09/2019 - SUCCESSIONE Voltura n. 833.1/2020 - Pratica n. SO0005778 in atti dal 12/02/2020			

Situazione degli intestati dal 18/04/2019

N.	DATI ANAGRAFICI	CODICE FISCALE	DIRITTI E ONERI REALI
1			Proprieta' 1/1 fino al 18/04/2019

Visura storica per immobile

Situazione degli atti informatizzati al 14/01/2024

DATI DERIVANTI DA	DENUNZIA (NEI PASSAGGI PER CAUSA DI MORTE) del 18/04/2019 Pubblico ufficiale GHEZZI Sede SUNO (NO) - UU Sede BORGOMANERO (NO) Registrazione Volume 88888 n. 263255 registrato in data 12/09/2019 - SUCCESSIONE [REDACTED] Voltura n. 462.1/2020 - Pratica n. SO0003408 in atti dal 27/01/2020
--------------------------	---

Situazione degli intestati dal 10/01/2001

N.	DATI ANAGRAFICI	CODICE FISCALE	DIRITTI E ONERI REALI
1	[REDACTED]	[REDACTED]	[REDACTED]
[REDACTED]	[REDACTED]	[REDACTED]	[REDACTED]

DATI DERIVANTI DA	DENUNZIA (NEI PASSAGGI PER CAUSA DI MORTE) del 10/01/2001 - UR Sede CHIAVENNA (SO) Registrazione Volume 376 n. 71 registrato in data 21/06/2001 - SUCC. [REDACTED] Voltura n. 99905.1/2001 - Pratica n. 164461 in atti dal 13/11/2001
--------------------------	---

Situazione degli intestati dal 02/11/1976

N.	DATI ANAGRAFICI	CODICE FISCALE	DIRITTI E ONERI REALI
1	[REDACTED]	[REDACTED]	[REDACTED]
[REDACTED]	[REDACTED]	[REDACTED]	[REDACTED]

DATI DERIVANTI DA	DENUNZIA (NEI PASSAGGI PER CAUSA DI MORTE) del 02/11/1976 - UR Sede [REDACTED] Registrazione Volume 313 n. 48 registrato in data 01/04/1977 - Voltura n. 186377 in atti dal 08/02/1988
--------------------------	--

Situazione degli intestati dall'impianto meccanografico

N.	DATI ANAGRAFICI	CODICE FISCALE	DIRITTI E ONERI REALI
1	[REDACTED]	[REDACTED]	(99) Da verificare fino al 02/11/1976

DATI DERIVANTI DA	impianto meccanografico del 17/06/1972
--------------------------	--

Visura telematica

Tributi speciali: Euro 0,90

* Codice Fiscale Validato in Anagrafe Tributaria.



N=68000

E=49000

1 Particella: 32

Comune: ISO) SAN GIACOMO FILIPPO Scala originale: 1:1000
 Dimensione cornice: 267.000 x 189.000 metr. Protocollo pratica T45752/2023
 Foglio: 53



N=68000

E=-48300

9-Nov-2023 9:22:29
Comune: (SO) SAN GIACOMO FILIPPO Scala originale: 1:1000
Foglio: 54 Dimensione cornice: 267.000 x 189.000 metri Protocollo pratica T46482/2023

1 Particella: 661



N=68500

E=47400

9-Nov-2023 9:23:13
Comune: (SO) SAN GIACOMO FILIPPO Scala originale: 1:1000
Dimensione cornice: 267 000 x 189 000 metr
Protocollo pratica T46964/2023

1 Particella: 39



N=67400

E=-47800

1 Particella: 217

Firmato Da: INNOCENTI STEFANO Emesso Da: ARUBAPEC S.P.A. NG CA 3 Serial#: 574650d0a8acd975e94d4b8565501414

Comune: (SO) SAN GIACOMO FILIPPO
Scala originale: 1:1000
Dimensione cornice: 267 000 x 189 000 metr

9-Nov-2023 9:24:19
Protocollo pratica T47686/2023

N=67200



E=-48100

1 Particella: 634

Comune: (SO) SAN GIACOMO FILIPPINO Scala originale: 1:1000
Foglio: 59 Dimensione cornice: 267 000 x 189 000 metri Protocollo pratica T48864/2023



N=67200

E=-47600

1 Particella: 351

9-Nov-2023 9:27:10
Scala originale: 1:500
Dimensione cornice: 133.500 x 94.500 metri
Protocollo pratica T49492/2023

Comune: (SO) SAN GIACOMO FILIPPO
Foglio: 60