

MINISTERO GENERALE DEL CATASTO E DEI SERVIZI TECNICI ERARIALI
NUOVO CATASTO EDILIZIO URBANO

Lire 350

Planimetria dell'immobile situato nel Comune di AUZIO Via GERMANIA NC 45
 Ditta IACP ROMA - UTILISTA PER LA SUPERFICIE - COMUNE DI AUZIO CONCEDEnte L'AREA
 Allegata alla dichiarazione presentata all'Ufficio Tecnico Erariale di ROMA

El

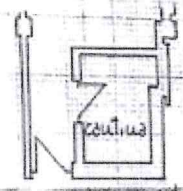

piatto terra
 h = 2,40m

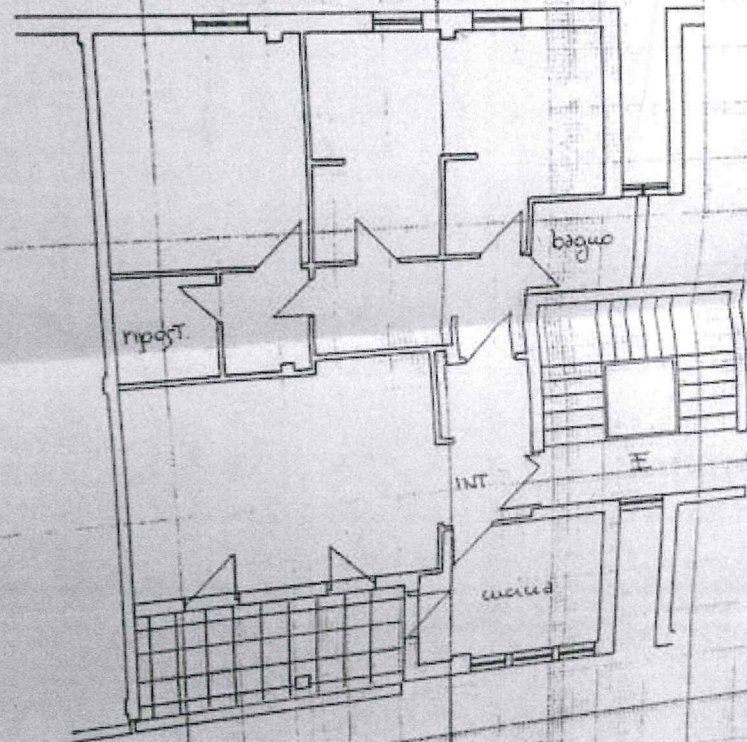

piatto primo
 h = 2,70m

CONDIVISIONE CONDIZIONALE

El

ORIENTAMENTO

SCALA DEL 100

Completata dall'ARCHITETTO
 (Firma, nome e cognome del tecnico)
STEVIO LUIGI RICCABELLI

Iscritto all'Albo degli ARCHITETTI
 della Provincia di **ROMA**

SPAZIO RISERVATO PER LE ANNOTAZIONI D'UFFICIO

DATA
 PROT. N°

foglio n° 77
 particella n° 541
 sub 52

DATA
 Firma: *Stevio Luigi Riccabelli*

EL

cortile

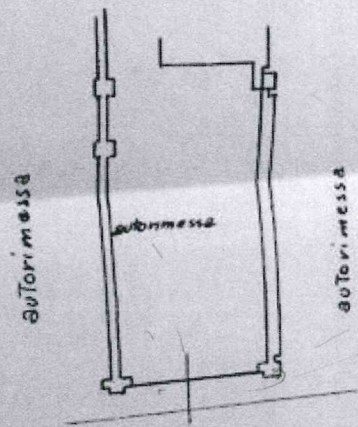

piano terra
h. 2,40m

Via Germania

Pelli

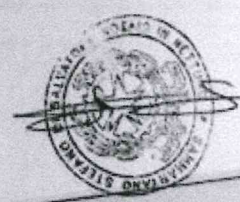

ORIENTAMENTO

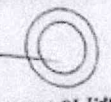

SCALA DI 1:100

SPAZIO RISERVATO PER LE ANNOTAZIONI D'UFFICIO

Completata dall'ARCHITETTO
 (Firma, nome e cognome del tecnico)
 SILVIO LUIGI RICCOBELLI
 Iscritto all'Albo degli ARCHITETTI
 della Provincia di ROMA

DATA _____
 Firma: *Silvio Luigi Riccobelli*

foglio n° 17
 particella n° 541
 sub 25

DATA _____
 PROT. N° _____

Urbanistica - Situazione al 13/07/2009
 MANIA piano TERR.

Foglio 17 Particella 541 - Subalterno 25 >
 Comune di ALIBONICO (23)