

ELABORATO PLANIMETRICO	Compilato da: Terzaroli Claudio	Iscritto all'albo: Geometri	Prov. Siena	N. 710
Comune di San Quirico D'orcias	Sezione:	Foglio: 24	Particella: 32	Protocollo n. 20/03/2007 del
Dimostrazione grafica dei subalterni			Tipo Mappale n.	del Scala 1 : 500

Agenzia del Territorio
CATASTO FABBRICATI
Ufficio provinciale di Siena

Ultima planimetria in atti
Data: 04/12/2020 - n. T338575 - Richiedente: Telematico
Totale schede: 4 - Formato di acquisizione: A3(297x420) - Formato di stampa richiesto: A4(210x297) - Fattore di scala non utilizzabile

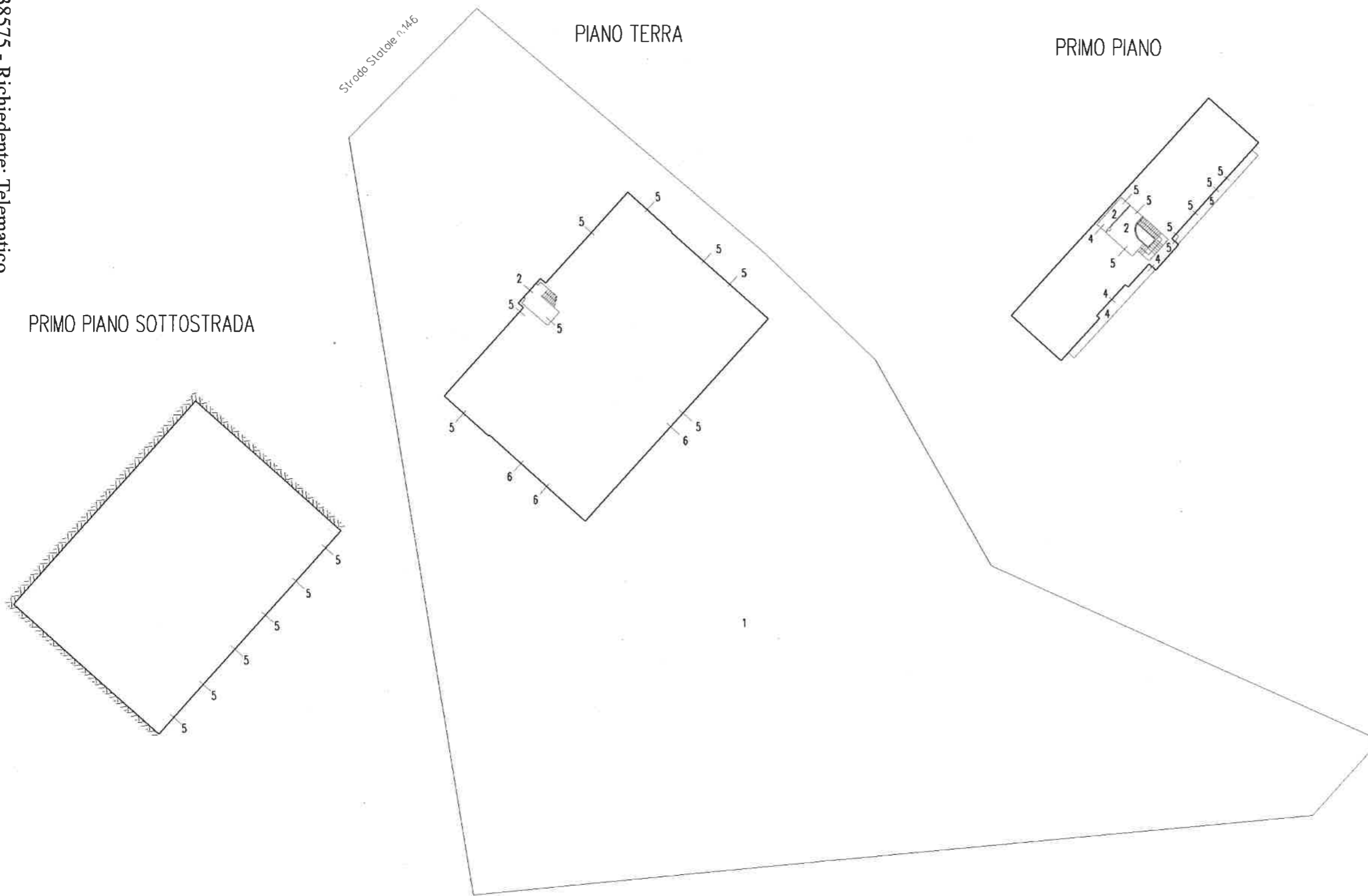

**Agenzia del Territorio
CATASTO FABBRICATI
Ufficio Provinciale di
Siena**

Dichiarazione protocollo n. SI0015272 del 22/02/2006

Planimetria di u.i.u. in Comune di San Quirico D'orcina

Localita' Casanova

civ.

Identificativi Catastali:

Sezione:

Foglio: 24

Particella: 32

Subalterno: 4

Compilata da:

Terzaroli Claudio

Iscritto all'albo:
Geometri

Prov. Siena

N. 710

Scheda n. 1

Scala 1:200

PRIMO PIANO

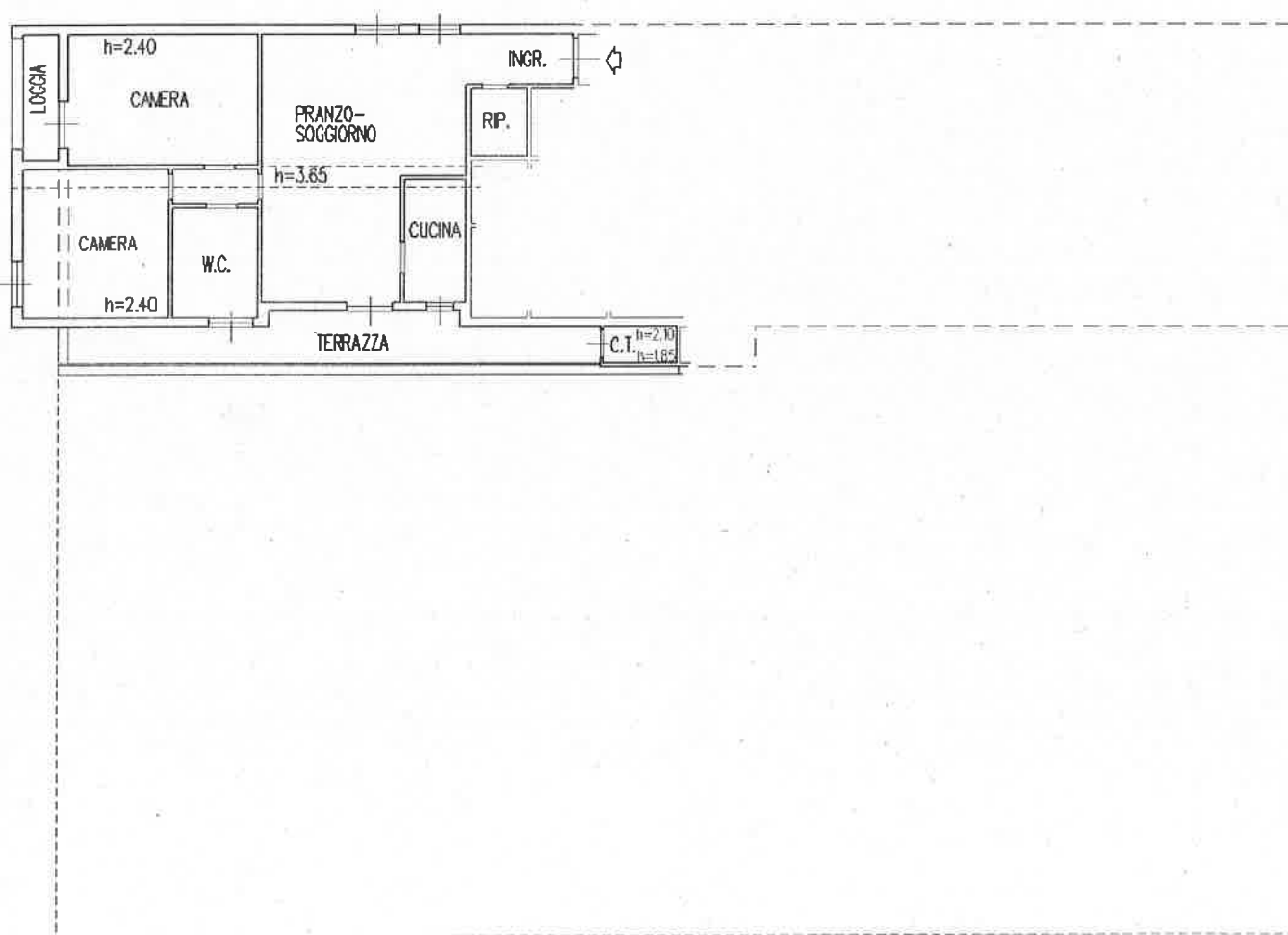

Catasto dei Fabbricati - Situazione al 13/11/2020 - Comune di SAN QUIRICO D'ORCIA(1135) - < Foglio: 24 Particella: 32 - Subalterno 4 >
LOCALITA' CASANOVA piano: 1;

PRIMO PIANO SOTTOSTRADA

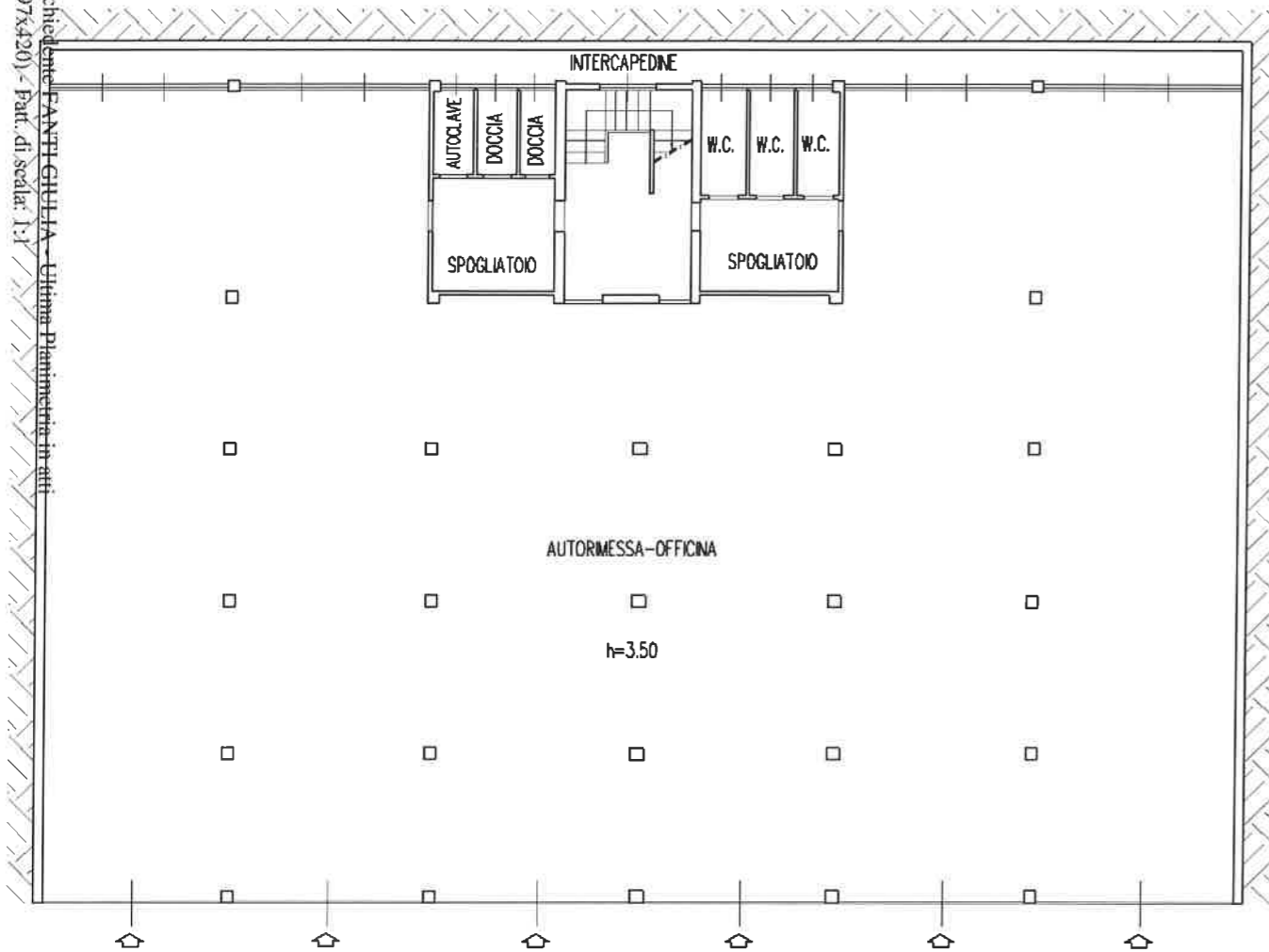

PIANO TERRA

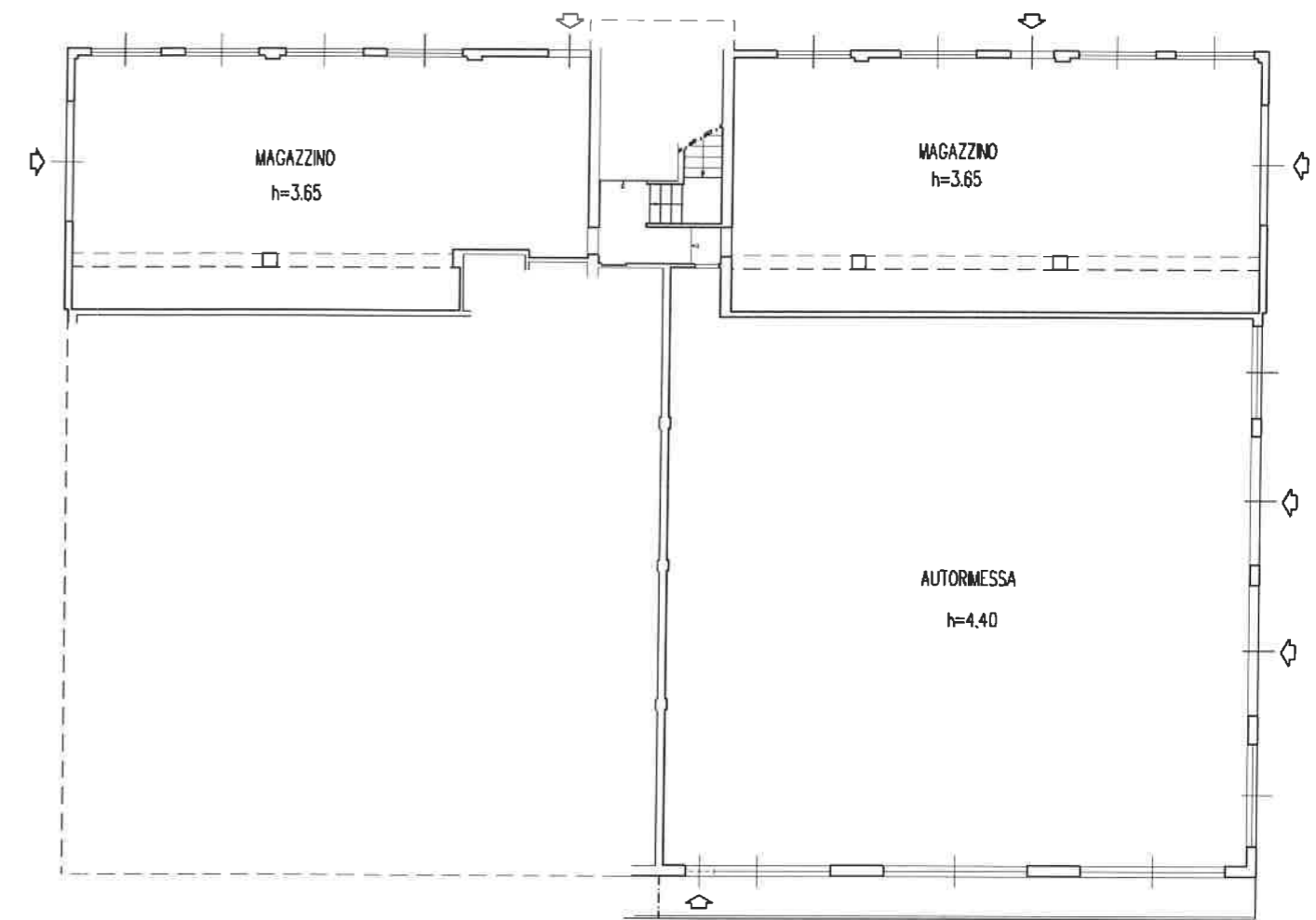

PRIMO PIANO

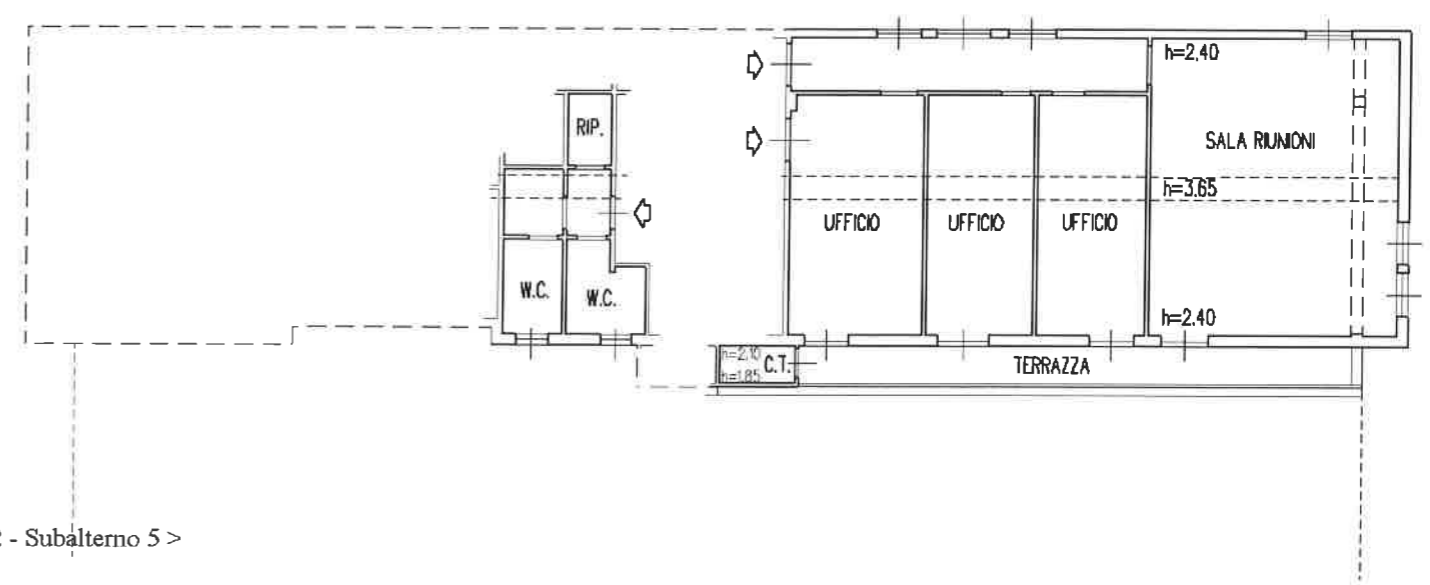

Data: 13/11/2020 - n. 10034164 - Richiedente FANTINI GIULIA - Ultima Planimetria in atti
 Scheda n. 1 - Form. di acq.: A3(297x420) - Part. di scalf.: 1:1

Data: 13/11/2020 - n. 10034164 - Richiedente FANTINI GIULIA - Ultima Planimetria in atti

PIANO TERRA

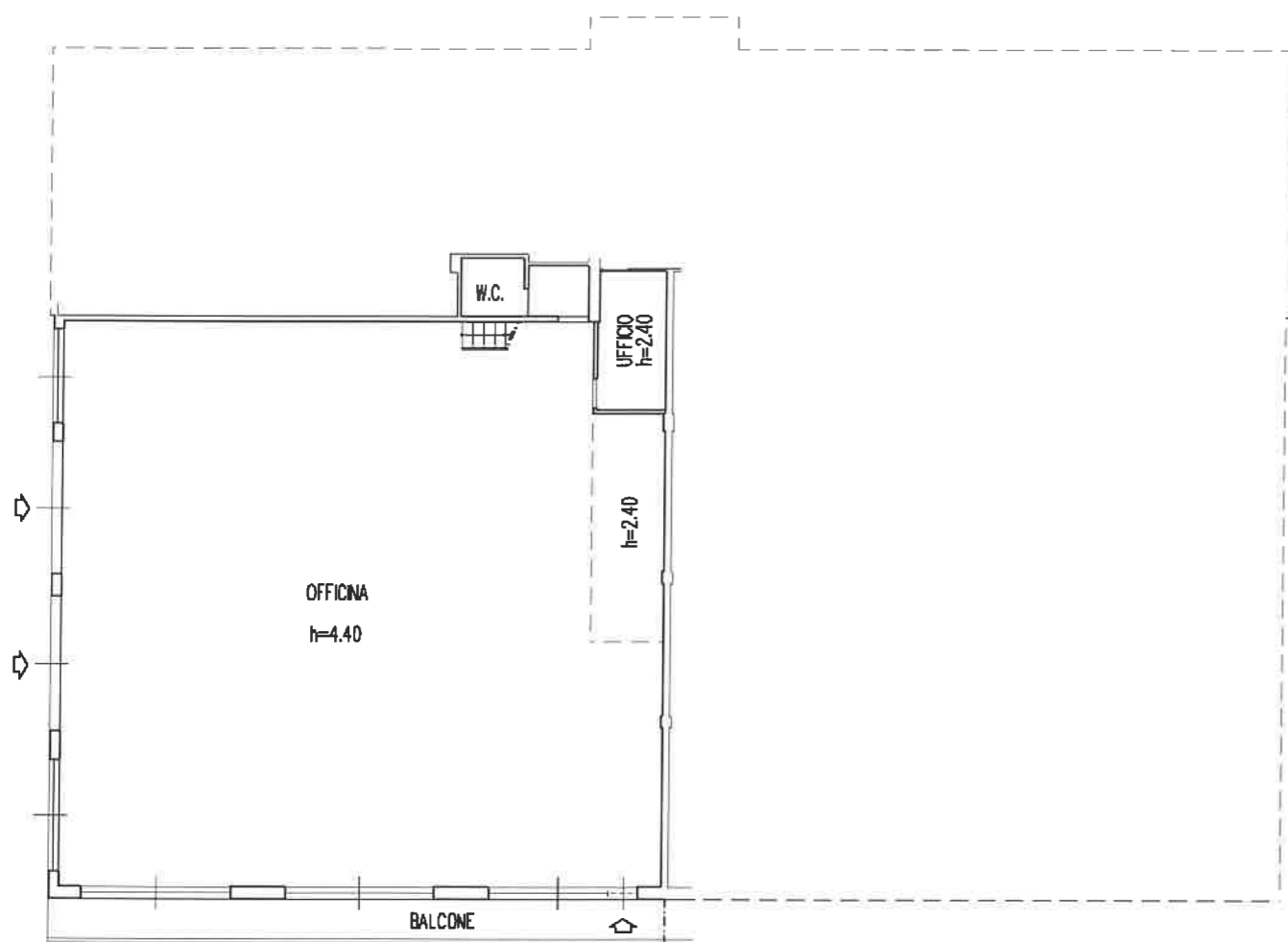

PRIMO PIANO (SOPPALCO)

