

MODULARIO  
F. - Cat. S. T. - 315



MINISTERO DELLE FINANZE  
DIREZIONE GENERALE DEL CATASTO E DEI SERVIZI TECNICI ERARIALI

MOD. B (Nuovo Catasto Edilizio Urbano)

Lire  
20

# NUOVO CATASTO EDILIZIO URBANO

(R. DECRETO-LEGGE 13 APRILE 1939, N. 652)

Planimetria dell'immobile situato nel Comune di Parma Via Gibertini 1

Ditta .....

Allegata alla dichiarazione presentata all'Ufficio Tecnico Erariale di Parma

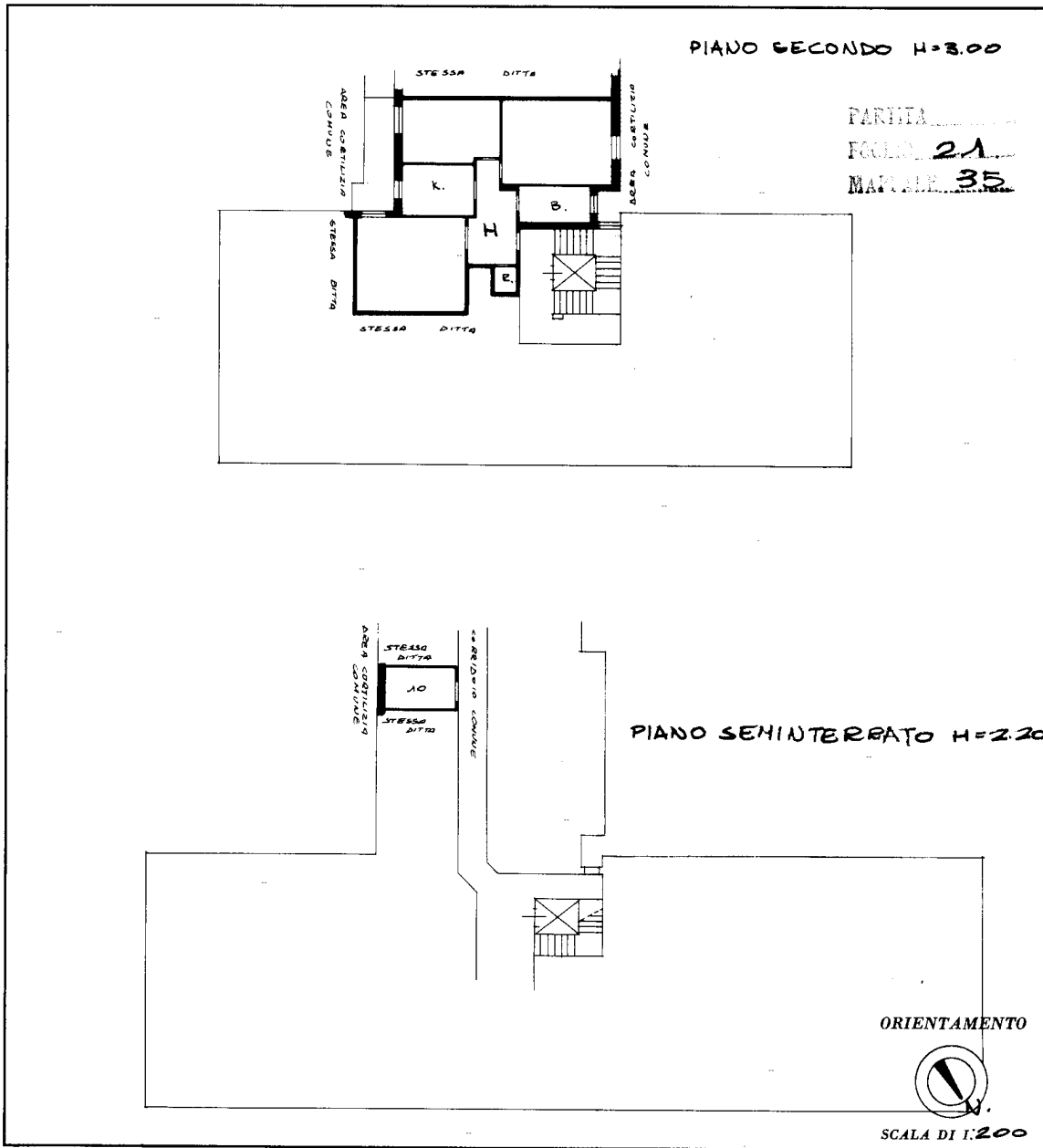

SPAZIO RISERVATO PER LE ANNOTAZIONI D'UFFICIO	
DATA	
PROT. N°	

Compilata dal Ing. Claudio  
(Titolo, nome e cognome del tecnico)  
Corini  
Iscritto all'Albo degli Ingegneri  
della Provincia di Parma  
DATA 30-9-1965  
Firma: Ing. CLAUDIO CORINI  
M. BONDANI, TER. - PARMA  
TELEFONO 3403

ISTITUTO POLIGRAFICO DELLO STATO

Catasto dei Fabbricati - Situazione al 11/10/2022 - Comune di PARMA(G337) - < Sez. urbana 001 - Foglio 21 - Particella 1508 - Subalterno 44 >  
Via DANTE GIBERTINI n. 1 Piano S1 - 2

Ultima planimetria in atti



N=12800

E=7400



1 Particella: 1508