

ALLEGATO C

TRIBUNALE DI FIRENZE

TERZA SEZIONE CIVILE

ESECUZIONI IMMOBILIARI

*** **

N. 223/2023 DEL RUOLO GENERALE

**Restituzione grafica del Rilievo dimensionale eseguito
in fase di accertamento peritale**

**Il C.T.U.
Arch. Anna D'Alfonso**



PIANO TERRA



A COMUNE

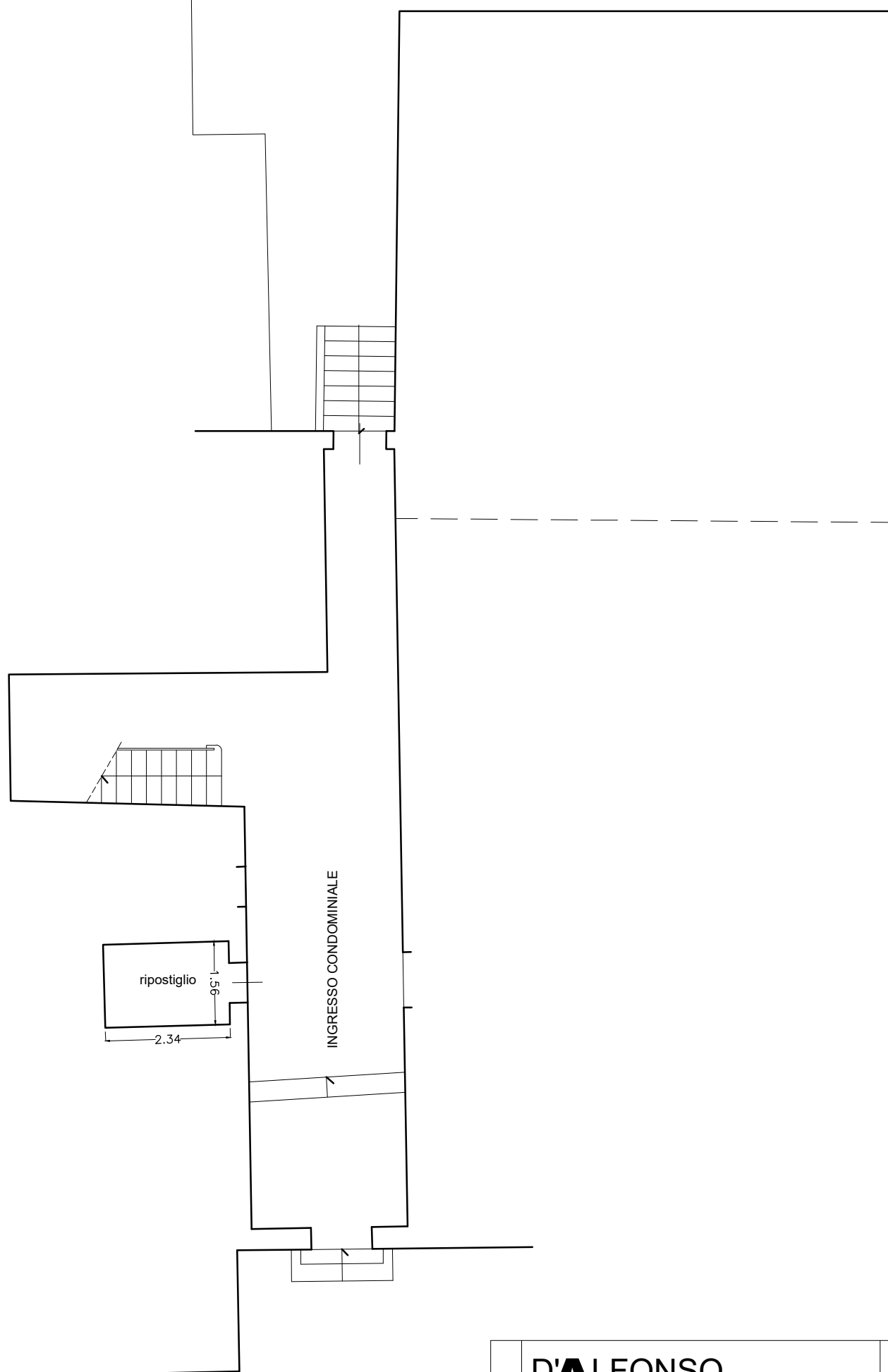

VIA MAZZANTINI

IL C.T.U.	D'ALFONSO ANNA ARCHITETTO v.le Corsica, 5r 50127 Firenze - tel.055.660133 cell. 338 8586101 pec. anna.dalfonso@pec.architettifirenze.it P. IVA 04662510488	CTU R.G. 223/2023 CAPRAIA E LIMITE (FI)		
		PLANIMETRIE DI RILIEVO		
		SCALA 1:100	FORMATO A3	DATA 21/12/2023

PIANO PRIMO

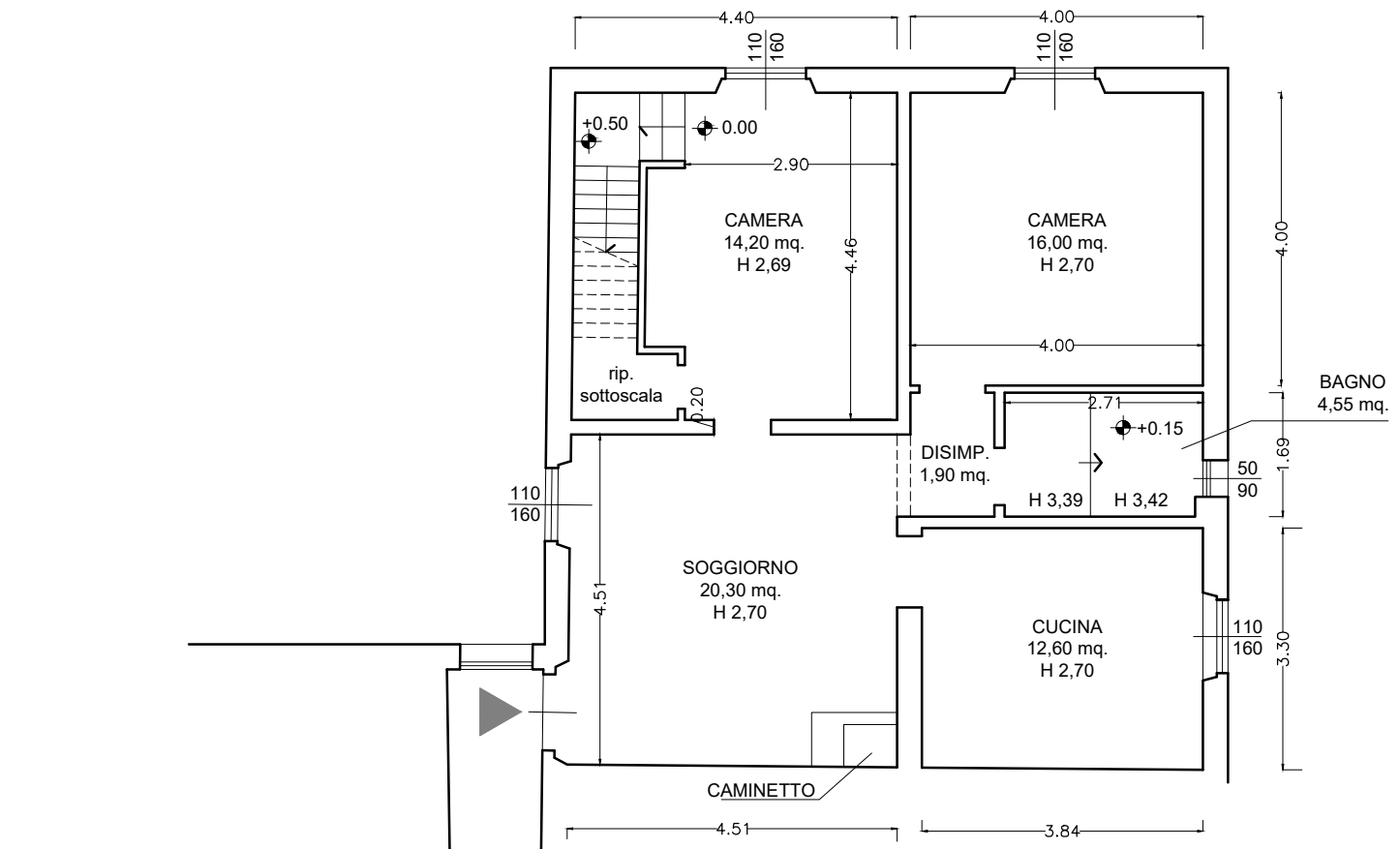

PIANO SOTTOTETTO

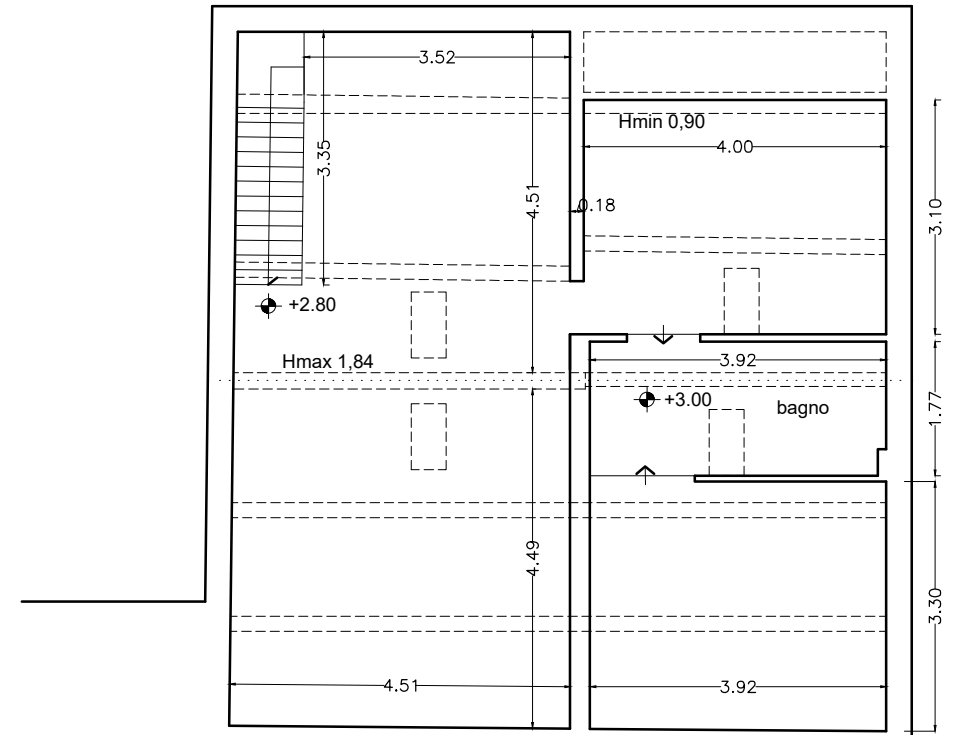

PIANO COPERTURA

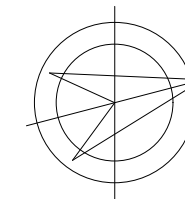
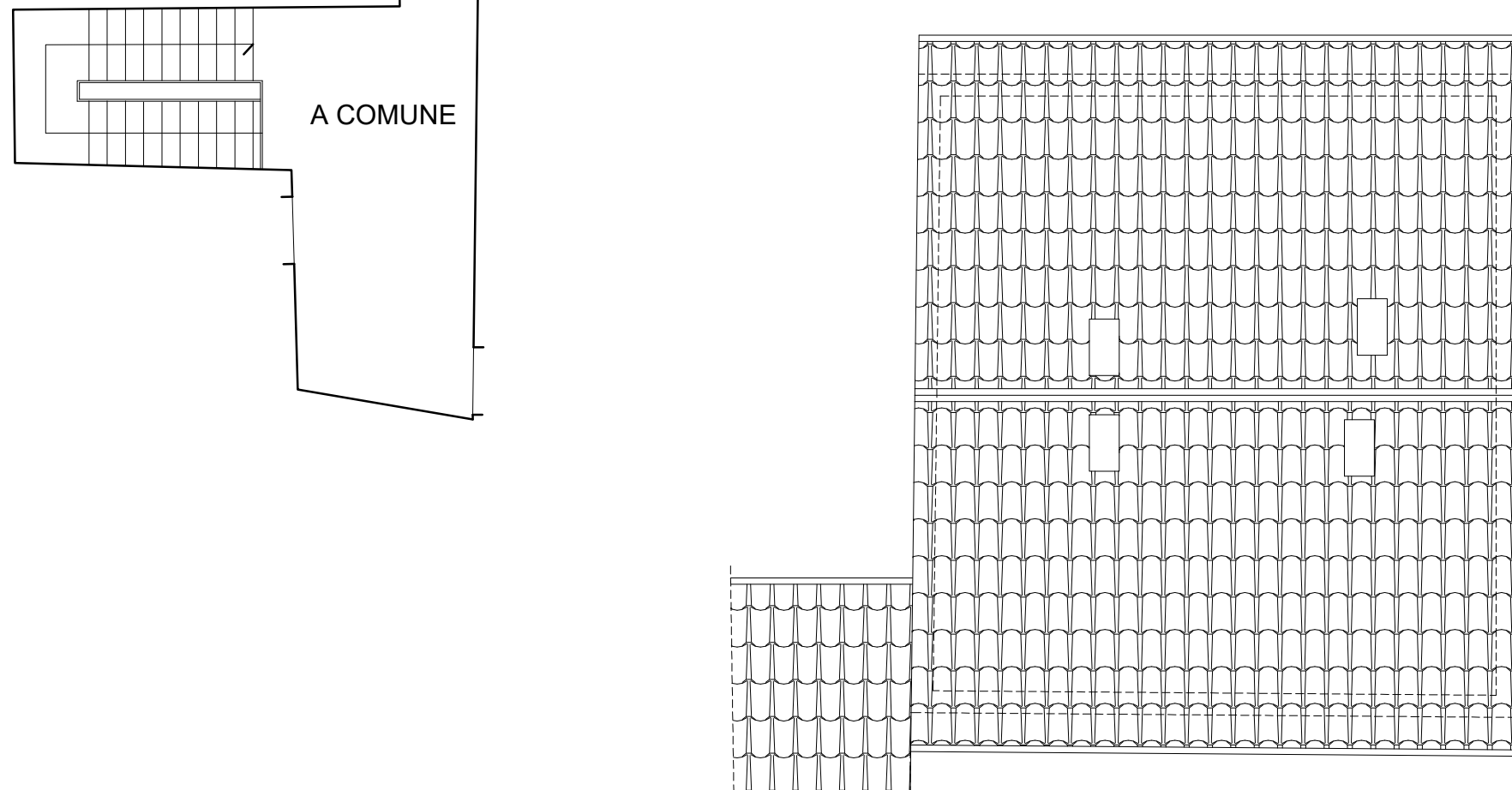

IL C.T.U.	D'ALFONSO ANNA ARCHITETTO		CTU R.G. 223/2023	
	v.le Corsica, 5r 50127 Firenze - tel.055.660133 cell. 338 8586101 pec. anna.dalfonso@pec.architettifirenze.it P. IVA 04662510488		CAPRAIA E LIMITE (FI)	
	PLANIMETRIE DI RILIEVO			
	SCALA 1:100	FORMATO A3	DATA 21/12/2023	