

MODULARIO
a.r.f. n. 497



MINISTERO DELLE FINANZE
DIPARTIMENTO DEL TERRITORIO
CATASTO EDILIZIO URBANO (RDL 13-4-1939, n. 652)

MOD. **BN** (CEU)

LIRF
200

Planimetria di u.i.u. in Comune di VOLTERRA via LOC. ULIENANO civ.

ALLEGATO N. 4

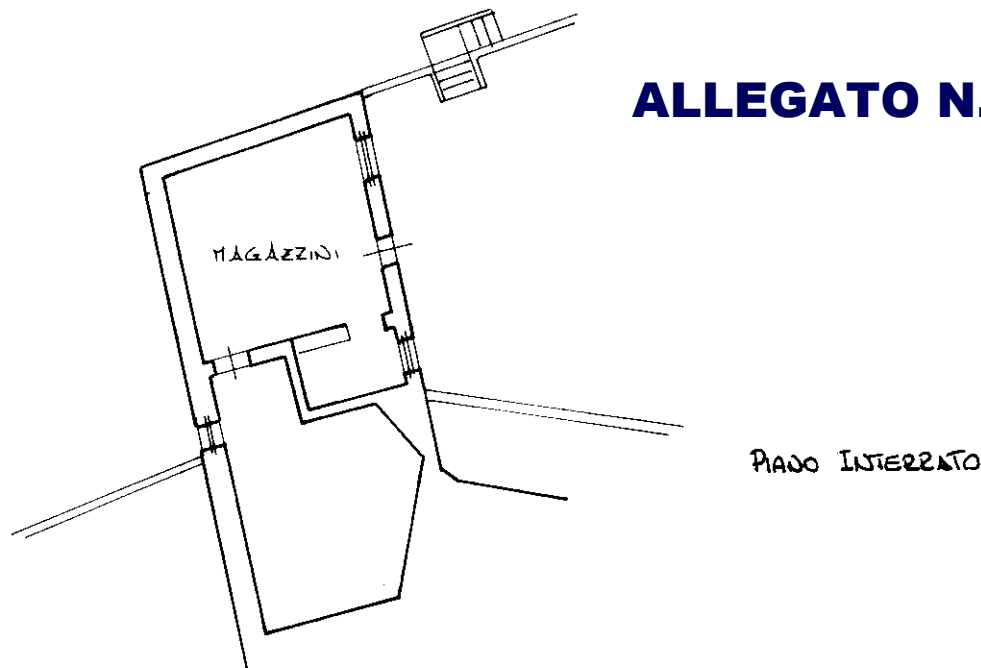

~~PIANO SOTTERRANEO~~

ORIENTAMENTO

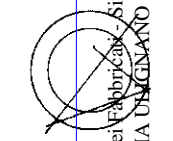

SCALA 1:200

manu 01
Catasto del Fabbricato - Situazione al 25/07/2022 - Comune di VOLTERRA(MI126) - < Foglio 76 - Particella 45 - Subalterno 3 >
FATTORIA ULIENANO Pignone S1 - S2

Ultima planimetria in atti
Dichiarazione di N.C.
Data presentazione: 20/06/2000 - Data: 25/07/2022 - n. T297194 - Richiedente: CVLDNI53E48G702H
Totale schede: 1 - Formato di acquisizione: A4(210x297) - Formato stampa richiesto: A4(210x297)
Identificativi catastali

Compilata dal **GEOM. MARCO VILLANELLI**
(Titolo, cognome e nome)
n. T297194 - Richiedente: CVLDNI53E48G702H
Iscritto all'albo de l. **GEOMETRI**
della provincia di **PISA** n. **696**

RISERVATO ALL'UFFICIO

F 76
C 45 sub 3

MODULARIO
art. n. 497



MINISTERO DELLE FINANZE
DIPARTIMENTO DEL TERRITORIO
CATASTO EDILIZIO URBANO (RDL 13-4-1939, n. 652)

MOD. BN (CEU)

LIRE
200

Planimetria di u.i.u. in Comune di VOLTERRA via LOC. ULIGNANO civ.

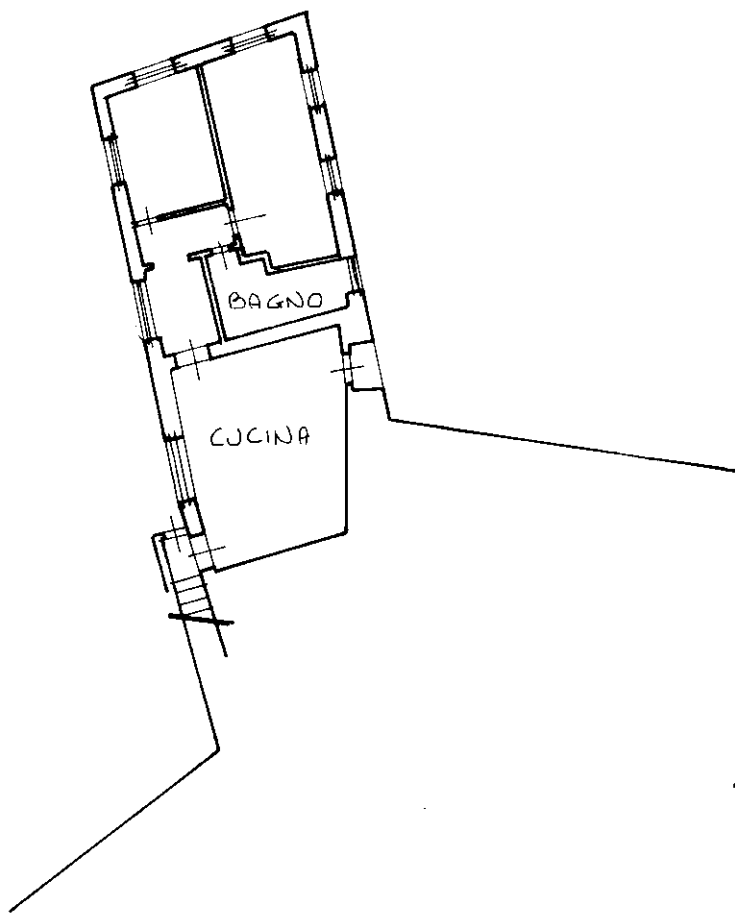

PIANO SEMINTERRO

ORIENTAMENTO

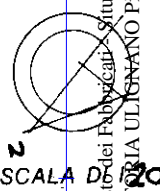

manu 01
Catasto dei Fabbricati - Situazione al 25/07/2022 - Comune di VOLTERRA (MI126) - < Foglio 76 - Particella 45 - Subalterno 4 >
FATTORIA ULIGNANO Piano S1

Ultima planimetria di N.C.
Denuncia di variazione
Data presentazione: 20/06/2000 - Data: 25/07/2022 - n. T297200 - Richiedente: CVLDNI53E48G702H
Totale schede: 1 - Formato di acquisizione: A4(210x297) - n. Formati stampati: 1
F. n. 76 sub. 4

Compilata dal GEOM. MARCO VILLAVELLI
(Titolo, cognome e nome)
della provincia di PISA
data 1996
Firma [Signature]

RISERVATO ALL'UFFICIO

MODULARIO
a.r.f.n. 497



MINISTERO DELLE FINANZE
DIPARTIMENTO DEL TERRITORIO
CATASTO EDILIZIO URBANO (RDL 13-4-1939, n. 652)

MOD. BN (CE)

1 RE
200

Planimetria di u.i.u. in Comune di VOLTERRA via LOC. ULIGNANO civ.

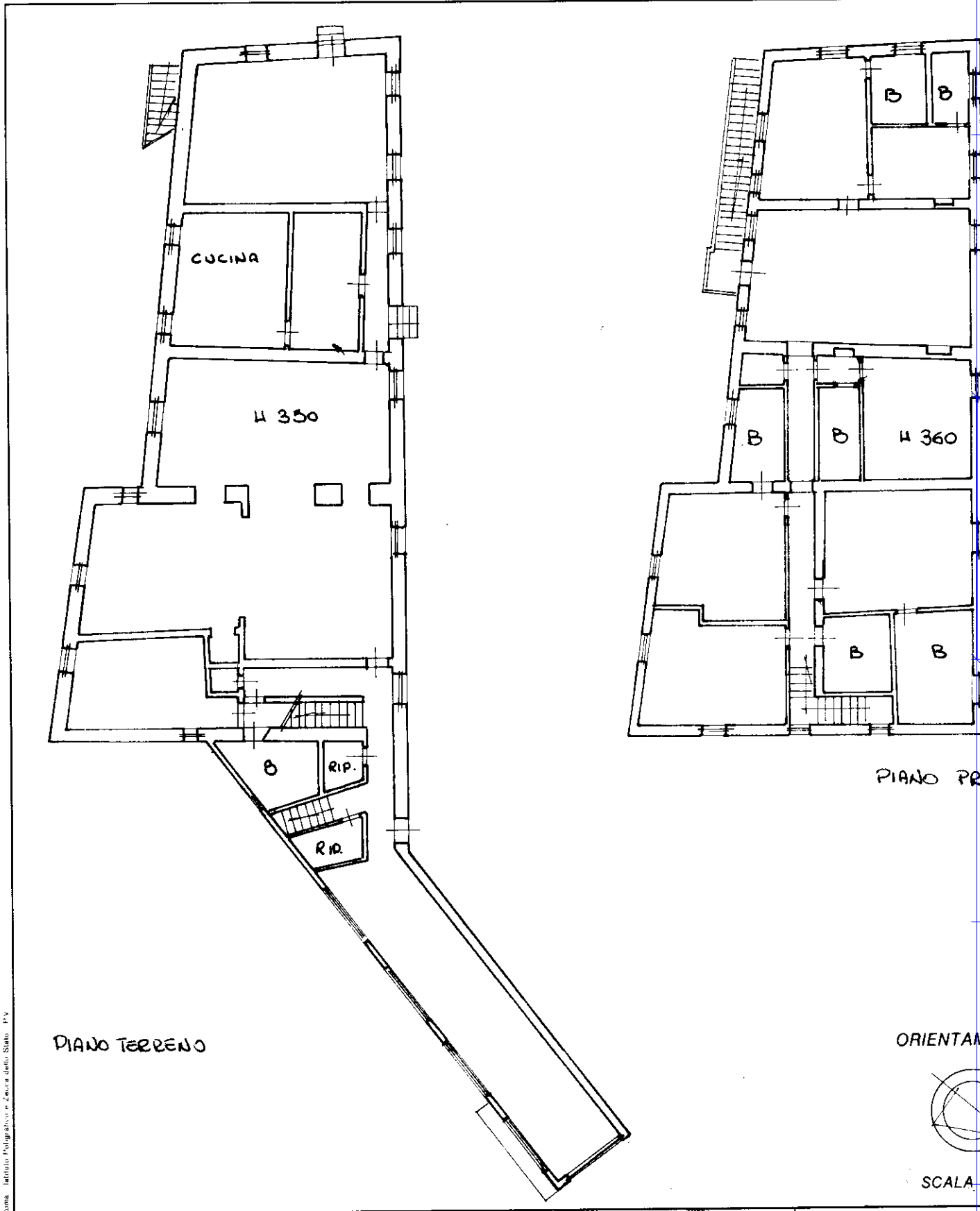

Catasto dei Fabbricati - Situazione al 25/07/2022 - Comune di VOLTERRA (MI126) - < Foglio 76 - Particella 45 - Subalterno 5 >
FATTORIA ULIGNANO Piano I-1

ORIENTAMENTO

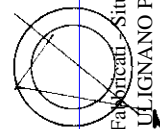

SCALA DI 1/3000

Ultima planimetria in atti
Dichiarazione di N.C.
Denuncia di variazione

Compilata dal GEOM. MARCO VILLANELLI
(Titolo, cognome e nome)

Data presentazione: 20/06/2000 - Data: 25/07/2022 - n. T297201 - Richiedente: CVLDNI53E48G702H

Totale schede: 1 / Formati di acquisizione: A4(210x297) e A3(210x297) e A3(210x297) e A3(210x297)

F 76
n 45 sub. 5

della provincia di PISA

data Firma [Signature]

RISERVATO ALL'UFFICIO

Roma - Istituto Poligrafico e Zecca dello Stato - P.V.