

**Agenzia del Territorio
CATASTO FABBRICATI
Ufficio Provinciale di
Salerno**

Dichiarazione protocollo n. SA0664900 del 07/11/2011

Planimetria di u.i.u. in Comune di Baronissi

Via Galdi Matteo

civ. SNC

Identificativi Catastali:

Sezione:

Foglio: 8

Particella: 1628

Subalterno: 114

Compilata da:

Rago Luca

Iscritto all'albo:

Geometri

Prov. Salerno

N. 4153

Scheda n. 1

Scala 1:200

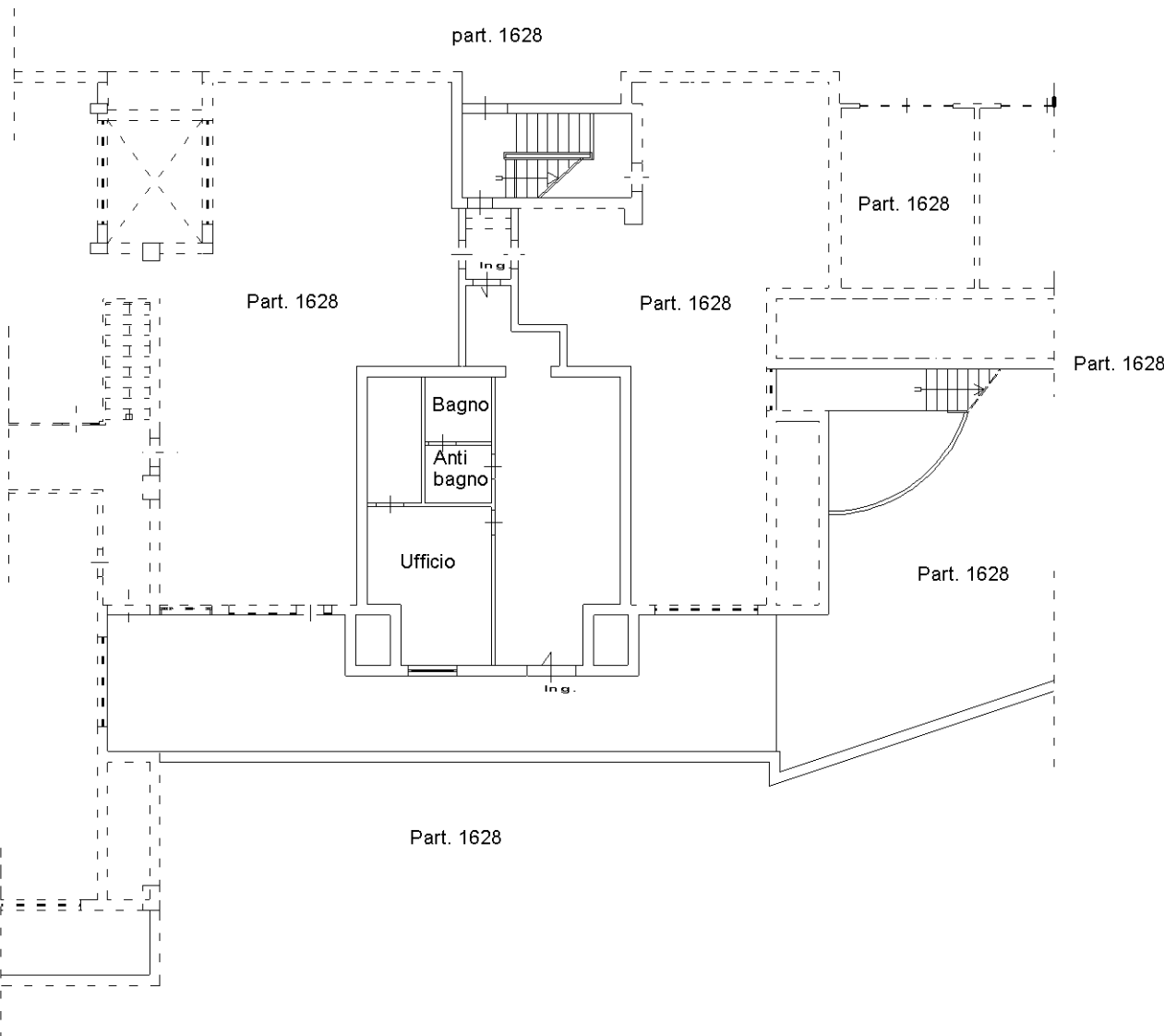

PIANTA PIANO PRIMO SOTTOSTRADA h = mt 3.03



Catasto dei Fabbricati - Situazione al 15/05/2023 - Comune di BARONISSI(A674) - < Foglio 8 - Particella 1628 - Subalterno 114 >
VIA GALDI MATTEO n. SNC Lotto B Piano S1

Ultima planimetria in atti