

**Agenzia delle Entrate  
CATASTO FABBRICATI  
Ufficio Provinciale di  
Siena**

Dichiarazione protocollo n. SI0076623 del 27/07/2023

Comune di Abbadia San Salvatore

Via Pinelli

civ. 17

Identificativi Catastali:

Sezione:

Foglio: 33

Particella: 625

Subalterno: 6

Compilata da:

Guerrini Sabrina

Iscritto all'albo:

Geometri

Prov. Siena

N. 883

Planimetria

Scheda n. 1

Scala 1:200

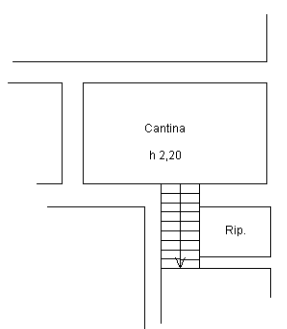

PIANO S1

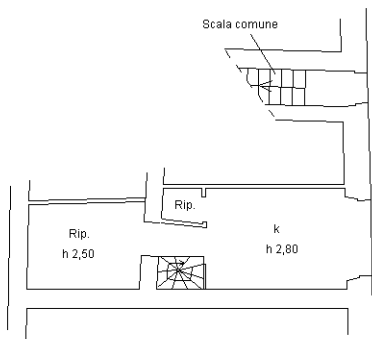

PIANO TERRA

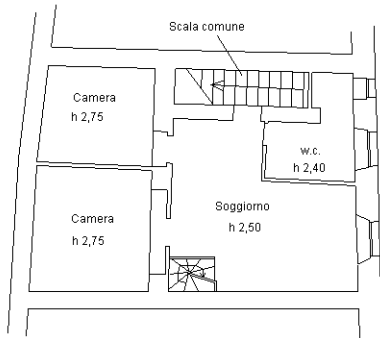

PIANO PRIMO

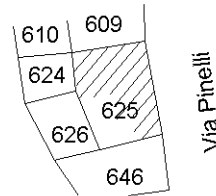

Estratto di mappa  
Foglio n. 33  
Scala 1:1000

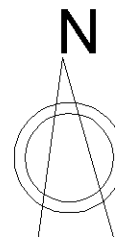

Ultima planimetria in atti

