



N=4991800

E=1656300

1 Particella: 59

Comune: (MN) SAN BENEDETTO PO
Scala originale: 1:1000
Foglio: 11
Dimensione cornice: 267.000 x 189.000 metriProtcollo pratica T102760/2024
20-Mag-2024 10:50:44

Compilata da:
Mozzarelli Normanno
Iscritto all'albo:
Geometri
Prov. Mantova N. 1313

Identificativi Catastali:
Sezione:
Foglio: 11
Particella: 59
Subalterno: 302

Dichiarazione protocollo n. MN0021956 del 09/03/2005
Planimetria di u.i.u. in Comune di San Benedetto Po
Via Argine Vecchio civ. CM

**Agenzia del Territorio
CATASTO FABBRICATI**
Ufficio provinciale di
Mantova

Scala 1: 200

Ultima planimetria in atti

Data: 20/05/2024 - n. T78147 - Richiedente: FRNVVTR66T27E472Z

Totale schede: 1 - Homnato di acquisizione: A3(297x420) - Formato stampa richiesto: A4(210x297)

Scheda

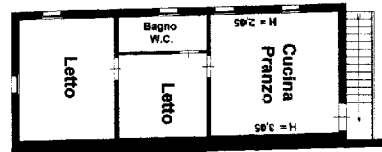

PIANTA PIANO PRIMO

Altra Unita' Stessa
Ditta Intestata

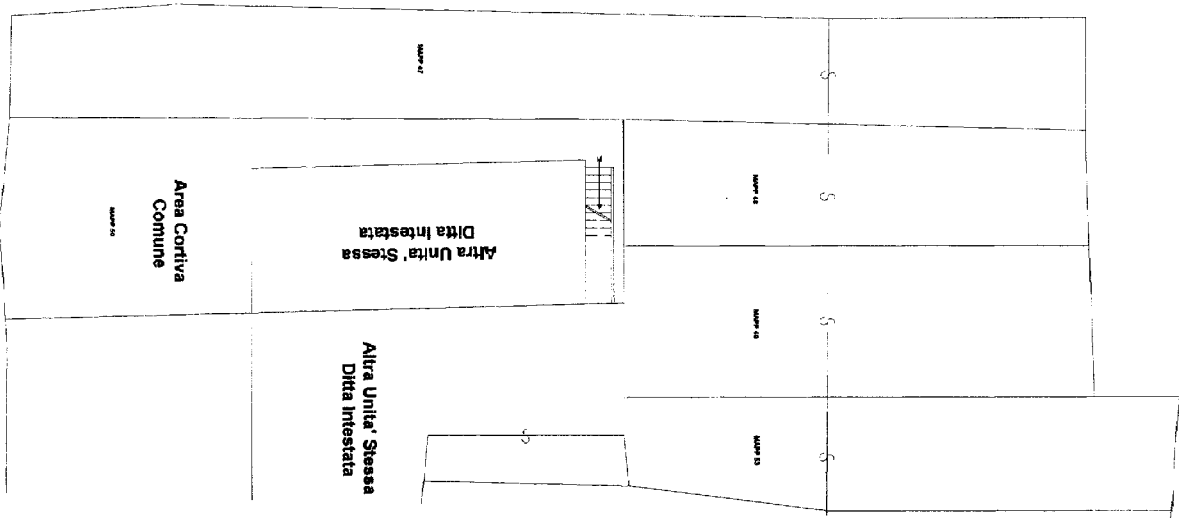

PIANTA PIANO TERRA

Altra Unita' Stessa
Ditta Intestata



Strada
Comunale
Argine
Vecchio

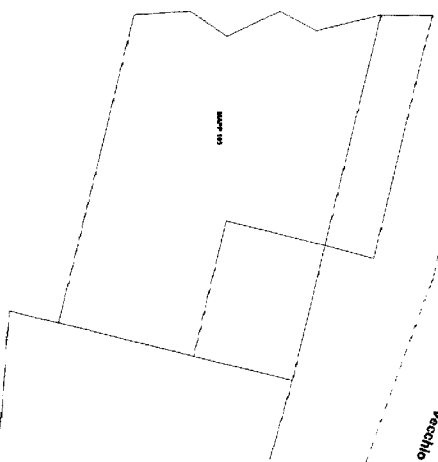

10 metri