

**Agenzia del Territorio
CATASTO FABBRICATI**
Ufficio provinciale di
Salerno

Dichiarazione protocollo n. SA0621708 del 14/10/2011
Planimetria di u.i.u. in Comune di Baronissi
Via Galdi Matteo

Identificativi Catastali:
Sezione: 8
Foglio: 8
Particella: 1628
Subalterno: 112

Compilata da:
Rago Luca
Iscritto all'albo:
Geometri
Prov. Salerno
N. 4153

civ. SNC

Scala 1: 200

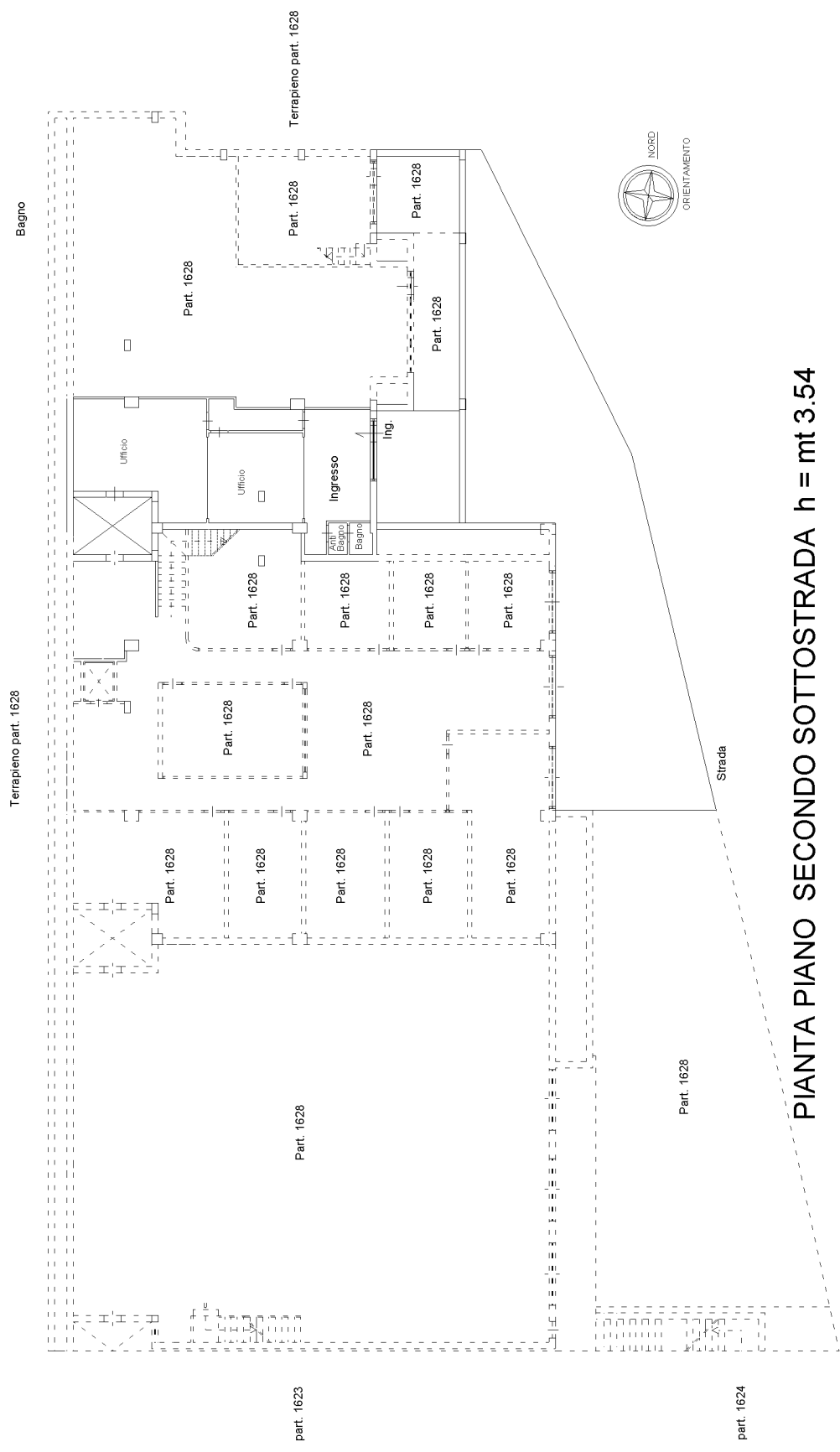

PIANTA PIANO SECONDO SOTTOSTRADA h = mt 3.54

Ultima planimetria in atti