

**Agenzia del Territorio  
CATASTO FABBRICATI**  
Ufficio provinciale di  
Salerno

Dichiarazione protocollo n. SA0381512 del 02/08/2010  
Planimetria di u.i.u. in Comune di Baronissi  
Via M. Galdi

Scheda  
Scala 1: 200

civ. SNC

Identificativi Catastali:  
Sezione: 8  
Foglio: 8  
Particella: 1628  
Subalterno: 103

Compilata da:  
Rago Luca  
Iscritto all'albo:  
Geometri  
Prov. Salerno  
N. 4153

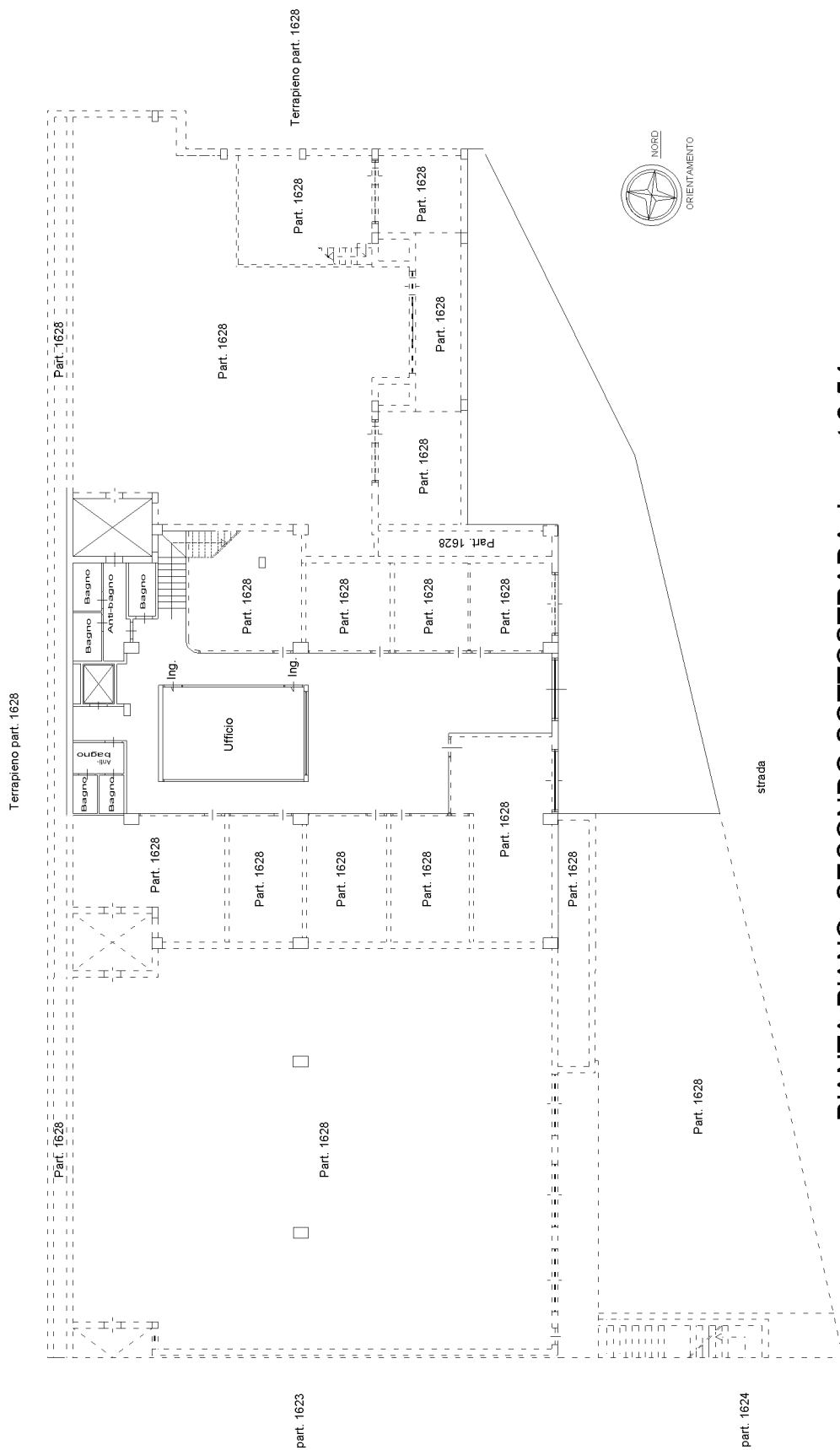

**PIANTA PIANO SECONDO SOTTOSTRADA h = mt 3.54**