

136

01
70A

NUOVO CATASTO EDILIZIO URBANO

(R. DECRETO-LEGGE 13 APRILE 1939, N. 652)

Planimetria dell'immobile situato nel Comune di MOLINELLA Via S. ELENA n° 16
 Ditta RUBBINI ALFREDO NATO A MOLINELLA IL 10/08/1917 PROP. PER 1/2
 Ditta RUBBINI GIAMPAOLO NATO A MOLINELLA IL 25/12/1960 PROP. PER 1/2
 Allegata alla dichiarazione presentata all'Ufficio Tecnico Erariale di BOLOGNA

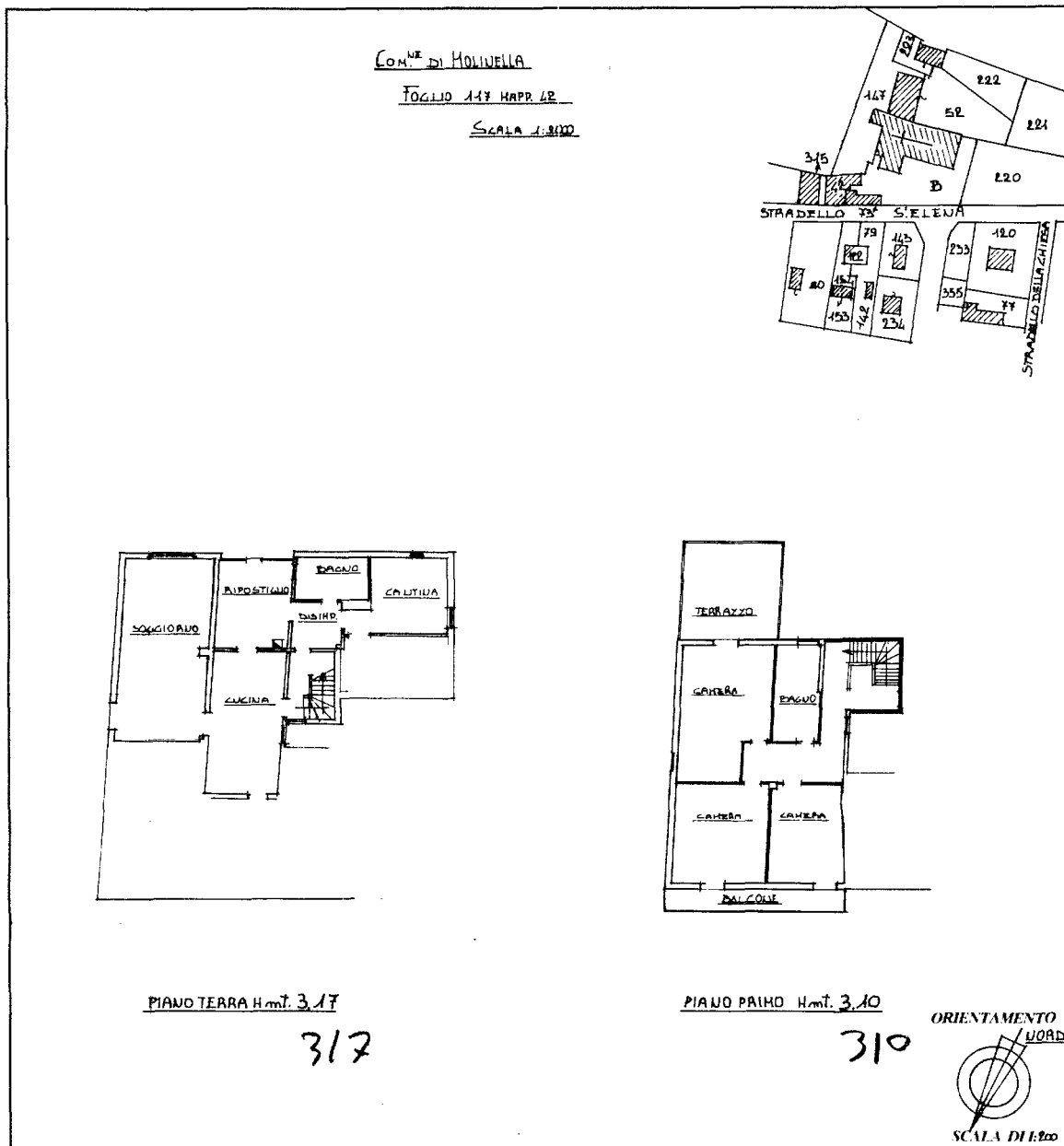

SPAZIO RISERVATO PER LE ANNOTAZIONI D'UFFICIO

DATA 11/12/2023

PROT. N°

F NCT	F NCEU	MAPP	SUB
117	117	42	4 A

SOSTITUISCE PER
 Sched. VAR. DIV.

F NCT	F NCEU	MAPP	SUB
117	117	42	2/P

Compilata dal GEOM. MASSIMO BIGNAMI
 (Titolo, Nome e cognome del tecnico)

Iscritto all'Albo dei GEOMETRI n° 4102024
 della Provincia di BOLOGNA

DATA MARZO

Firma: *Massimo Bignami*

Stampa a cura del COLLEGIO DEI GEOMETRI di Bologna