

64/12/2022/2158

MODULINO  
n. 1/1978/008



MINISTERO DELLE FINANZE  
DIREZIONE GENERALE DEL CATASTO E DEI SERVIZI TECNICI ERARIALI

# NUOVO CATASTO EDILIZIO URBANO

Planimetria dell'immobile situate nel Comune di **SIGILLONE**  
(C. PROV. - L. 10000 - N. 40)

Via **loc. LE PEZZE**  
Ditta **[REDACTED]**  
Allegata alla dichiarazione presentata all'Ufficio Tecnico Comunale di **PERUGIA**

Piano Sottosopra

4.500

LABORATORIO

4.500

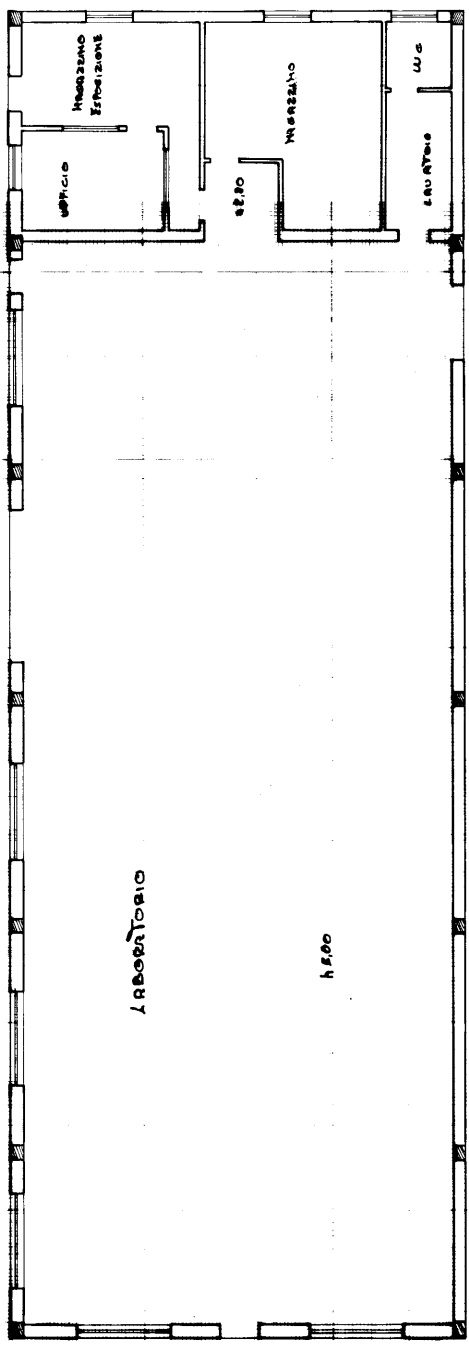
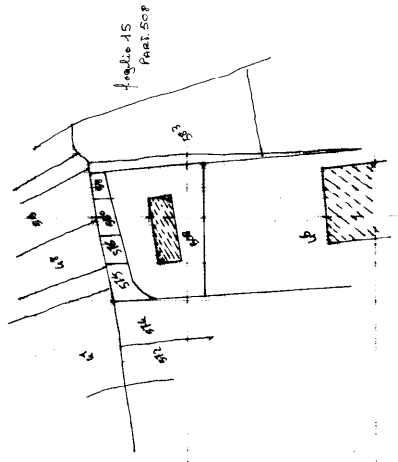

ORIENTAMENTO

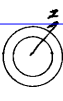

SCALA DI 1:100

SPAZIO RISERVATO PER LE ANNOTAZIONI D'UFFICIO

DATA  
PROT. N°

Compilata dal **GEOMETRA**  
**Quirico Turchiarolo**

Inscritto all'Albo dei **GEOMETRI**  
della Provincia di **PG**

DATA **15/12/85**

Firma: **[Signature]**