

Solo chi utilizza dati di vere compravendite può produrre valutazioni conformi agli standard



SI CERTIFICA CHE
MARCO
VIANELLO
HA ACQUISTATO ATTI DI
VERE COMPRVENDITE

STIMATRIX.it
Il sito per le valutazioni immobiliari affidabili



Studiodia architettura dr. arch. **Marco Vianello**
Via Franchetti 128 • 36100 Vicenza ☎ + 39 0444 962747
P. iva 01972810244 • cod.f. VNL MRC 61S04D810G

Proc. n. **271/2022 RGE** – Rapporto di valutazione
Giudice Dr. ssa Maria Antonietta ROSATO
Custode IVG VI
Perito Arch. Marco VIANELLO

ALLEGATO N. 1 – DOCUMENTAZIONE FOTOGRAFICA



Vista del fabbricato da Nord-Est



Vista del fabbricato da Nord



Vista del fabbricato da Sud



Vista del giardino esterno situato a sud



Vista del giardino situato a Nord



Vista del portico/terrazza

✉ architettovianellomarco@virgilio.it

✉ marco.vianello@archiworldpec.it



Solo chi utilizza dati di vere compravendite può produrre valutazioni conformi agli standard



SI CERTIFICA CHE
MARCO
VIANELLO

HA ACQUISTATO ATTI DI
VERE COMPRVENDITE

STIMATRIX.it
Il sito per le valutazioni immobiliari affidabili



Studiodiaarchitettura dr. arch. **Marco Vianello**
Via Franchetti 128 • 36100 Vicenza ☎ + 39 0444 962747
P. iva 01972810244 • cod.f. VNL MRC 61S04D810G

Proc. n. 271/2022 RGE – Rapporto di valutazione
Giudice Dr. ssa Maria Antonietta ROSATO
Custode IVG VI
Perito Arch. Marco VIANELLO



Vista del portico



Vista dell'autorimessa



Vista dell'ingresso – soggiorno



Vista del soggiorno



Vista dell'ingresso – soggiorno



Vista della cucina - pranzo

✉ architettovianellomarco@virgilio.it

✉ marco.vianello@archiworldpec.it



Solo chi utilizza dati di vere compravendite può produrre valutazioni conformi agli standard



SI CERTIFICA CHE
MARCO
VIANELLO

HA ACQUISTATO ATTI DI
VERE COMPRAVENDITE

STIMATRIX.it
Il sito per le valutazioni immobiliari affidabili



Studiodia architettura dr. arch. **Marco Vianello**
Via Franchetti 128 • 36100 Vicenza ☎ + 39 0444 962747
P. iva 01972810244 • cod.f. VNL MRC 61S04D810G

Proc. n. **271/2022 RGE** – Rapporto di valutazione
Giudice Dr. ssa Maria Antonietta ROSATO
Custode IVG VI
Perito Arch. Marco VIANELLO



Vista della cucina – pranzo



Vista della cucina - pranzo



Vista della scala interna in legno



Vista del bagno del PT



Vista del locale ripostiglio/lavanderia

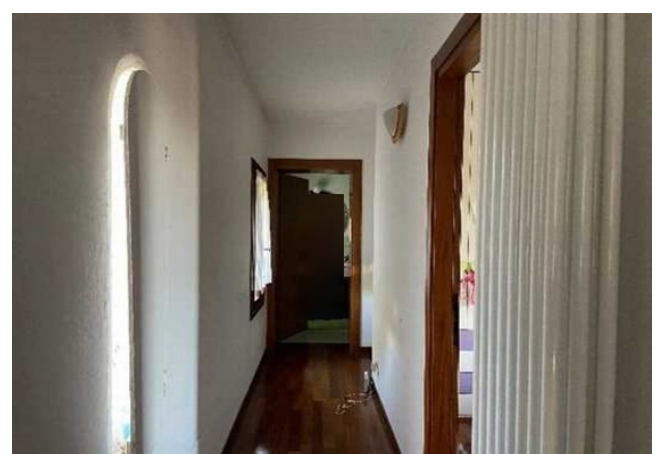

Vista del corridoio del piano primo

✉ architettovianellomarco@virgilio.it

✉ marco.vianello@archiworldpec.it



Solo chi utilizza dati di vere compravendite può produrre valutazioni conformi agli standard



SI CERTIFICA CHE
MARCO
VIANELLO

HA ACQUISTATO ATTI DI
VERE COMPRVENDITE

STIMATRIX.it
Il sito per le valutazioni immobiliari affidabili



Studiodiaarchitettura dr. arch. **Marco Vianello**
Via Franchetti 128 • 36100 Vicenza ☎ + 39 0444 962747
P. iva 01972810244 • cod.f. VNL MRC 61S04D810G

Proc. n. **271/2022 RGE** – Rapporto di valutazione
Giudice Dr. ssa Maria Antonietta ROSATO
Custode IVG VI
Perito Arch. Marco VIANELLO



Vista del locale camera matrimoniale

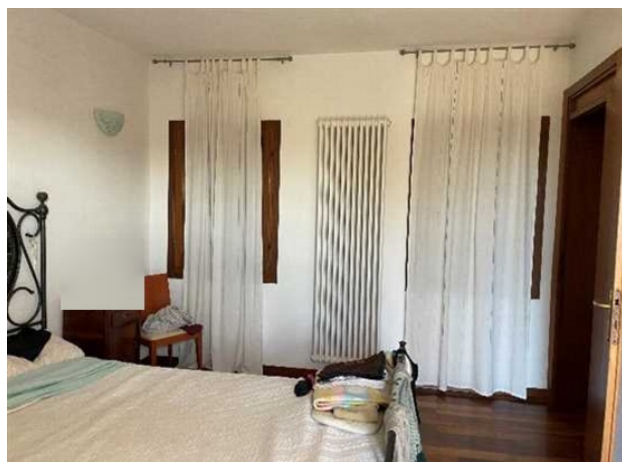

Vista della camera matrimoniale



Vista della camera



Vista della camera



Vista del ripostiglio del piano primo



Vista del guardaroba

✉ architettovianellomarco@virgilio.it

✉ marco.vianello@archiworldpec.it



Solo chi utilizza dati di vere compravendite può produrre valutazioni conformi agli standard



SI CERTIFICA CHE
MARCO
VIANELLO
HA ACQUISTATO ATTI DI
VERE COMPRAVENDITE

STIMATRIX.it
Il sito per le valutazioni immobiliari affidabili



Studiodia architettura dr. arch. **Marco Vianello**
Via Franchetti 128 • 36100 Vicenza ☎ + 39 0444 962747
P. iva 01972810244 • cod.f. VNL MRC 61S04D810G

Proc. n. **271/2022 RGE** – Rapporto di valutazione
Giudice Dr. ssa Maria Antonietta ROSATO
Custode IVG VI
Perito Arch. Marco VIANELLO



Vista bagno del piano primo



Vista della terrazza



Vista della terrazza



Vista del forno a legna



Vista dal giardino situato a Sud

✉ architettovianellomarco@virgilio.it

✉ marco.vianello@archiworldpec.it

