TRIBUNALE DI VICENZA
ESECUZIONI IMMOBILIARI

Esecuzione Forzata n°315/2023 RGE

Giudice Dottoressa Maria Antonietta Rosato

Documentazione fotografica
lotto unico



MARCO PAGANI
GEOMETRA

*iscritto all'Albo della Provincia di Vicenza al N. 2472 iscritto all'Albo del Tribunale di Vicenza al N.1607 con studio
in Montecchio Maggiore (VI) Corte Capuleti n.11/1 cellulare: 3346883134
C.F. PGNMPG74A13F464Q - P.Iva 00930510243 - PEC: marco.piergiorgio.pagani@geopec.it*



Fotografie – coni visuali

Piano Secondo

1 da piano terra

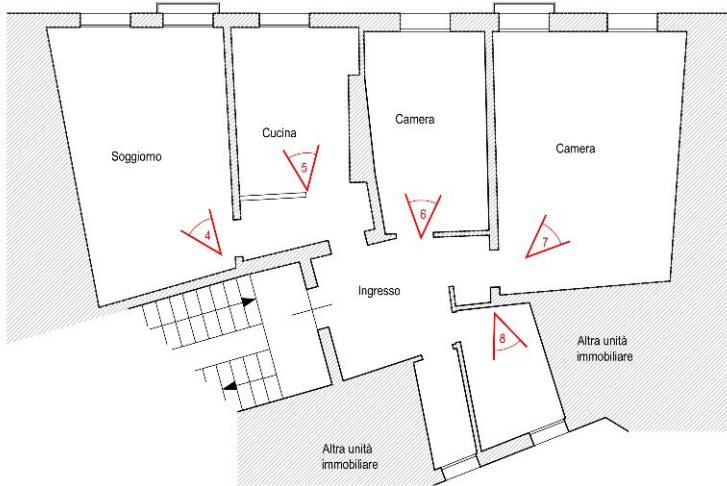

Sottotetto

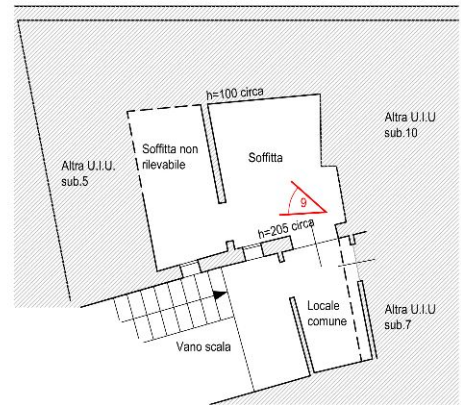

Piano interrato

3 da piano terra

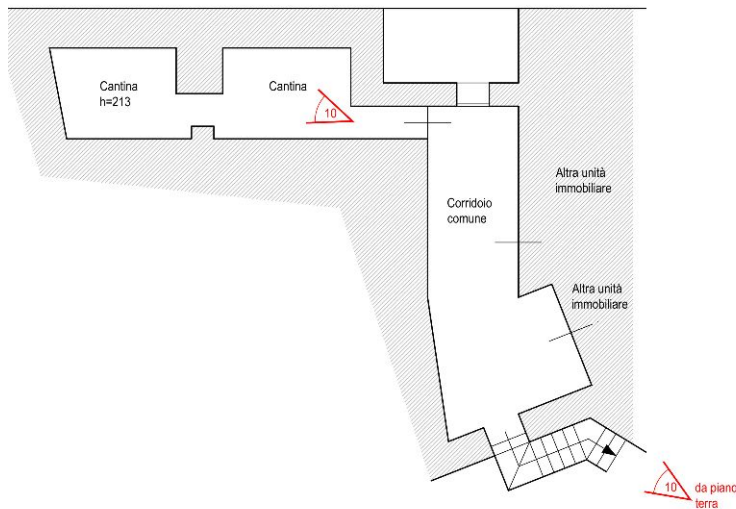

Fotografia 1 – dal ponte di Contrà Ponte San Paolo



Fotografia 2 – Ingresso condominiale da Contrà Ponte San Paolo



Fotografia 3 – ingresso vano scala da cavedio interno



Fotografia 4



Fotografia 5



Fotografia 6



Fotografia 7



Fotografia 8

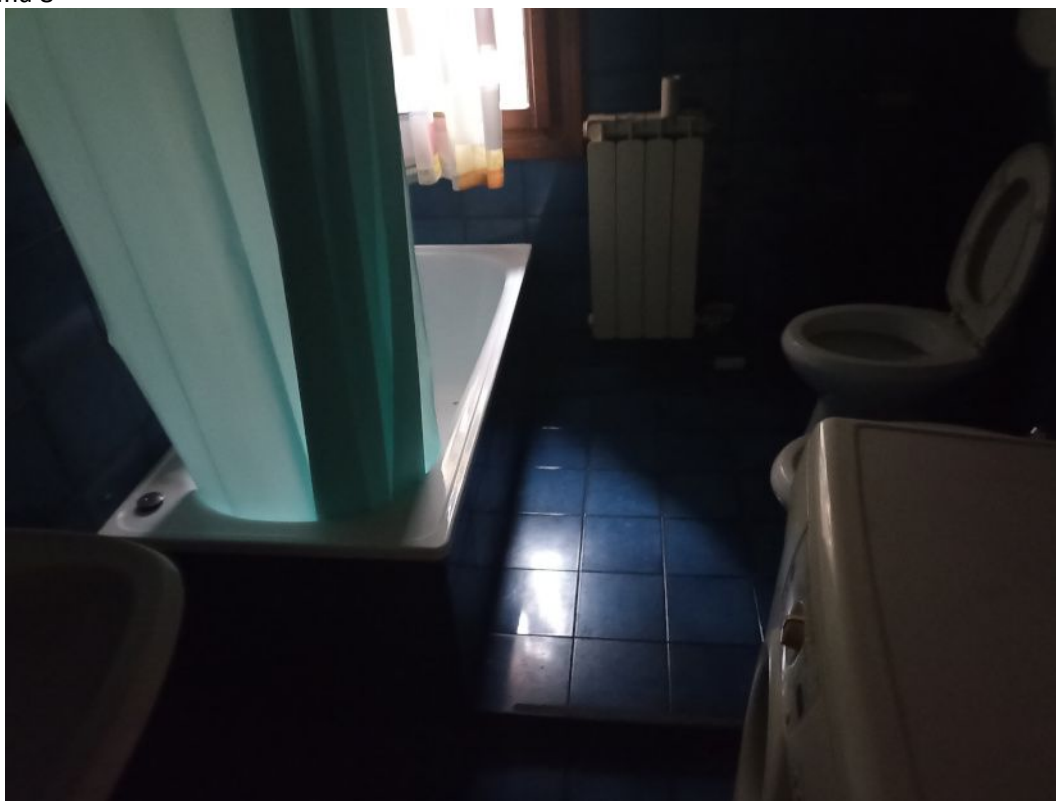

Fotografia 9



Fotografia 10 – scala interrato (vedi indicazione foto 3)



Fotografia 11 – cantina

