

### PIANO SEMINTERRATO

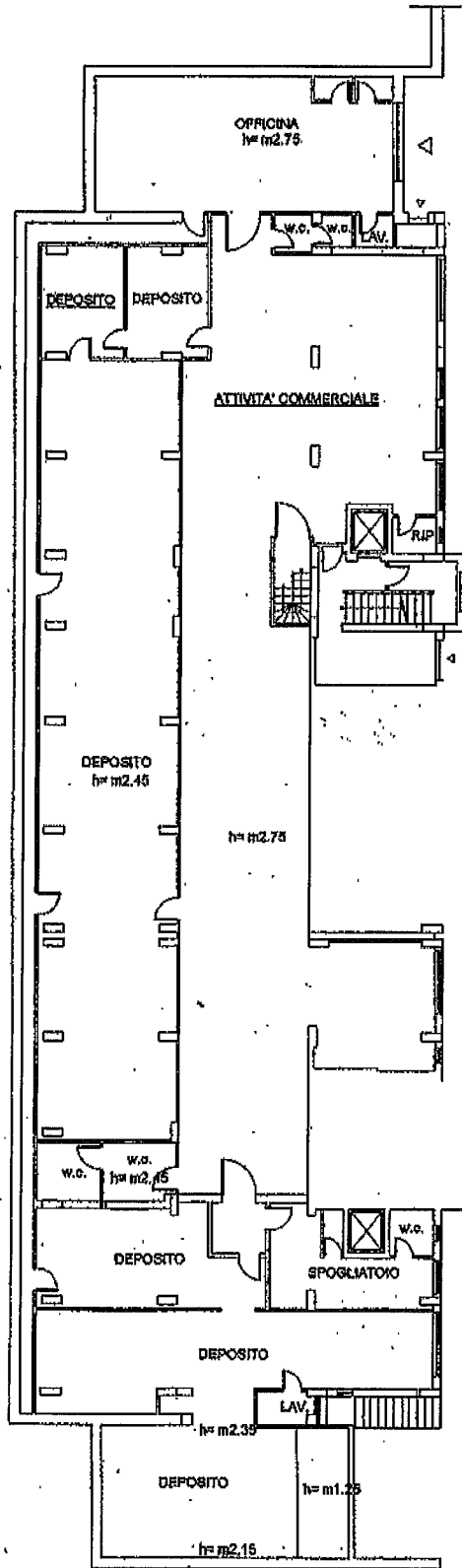

Identificativa Catastali:  
 Sezione: 29  
 Foglio: 3191  
 Particella: 3191  
 Subalterno: 65

Rechtizzazione protocollo n. PZ0019351 del 06/02/2004  
 Pannoferra di v.l.v. in Comune di Potenza  
 Via Lisbona  
 civ. 58C

Agenzia del Territorio  
**CATASTO FABBRICATI**  
 Ufficio provinciale di  
 Potenza

Scala 1: 200

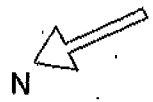

**Agenzia del Territorio**  
**CATASTO FABBRICATI**  
Ufficio Provinciale di  
Potenza

Dichiarazione protocollo n. 218080 del 22/10/2003	
Planimetria di u.i.u. in Comune di Potenza	
Via Lisbona civ. SMC	
Identificativi Catastali:	Compilata da:
Sezione:	[REDACTED]
Foglio: 29	Iscritto all'albo:
Particella: 3191	Geometri
Subalterno: 66	Prov. Potenza N. 2275

Scheda n. 1 Scala 1:100

# PIANO TERRA

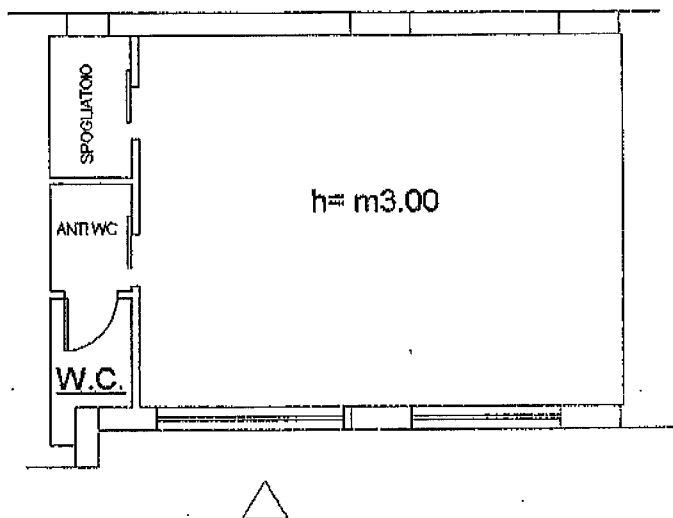

Catasto dei Fabbricati - Situazione al 06/09/2018 - Comune di POTENZA(G942) - < Foglio: 29 Particella: 3191 - Subalterno 66 >  
VIA LISBONA SNC piano: 1;

Firmato Da: CORALLO ROCCO Emesso Da: ARUBAPEC S.P.A. NG CA 3 Serial#: 496d90c02b5c64a5ec1f894242ae117

