



Via Vecchia delle Vigne n. 11 - Condominio Parco Cuma, viale di accesso



Viale carrabile di accesso al cancello che delimita la proprietà del lotto subastato, Cancello d'ingresso (vista interna)



Facciata Sud-Est



Prospetto Sud-Ovest



Facciata Sud-Ovest



Giardino di pertinenza, in stato di abbandono, lato Sud-Ovest



Affaccio giardino verso Sud-Ovest



Confine Nord-Ovest

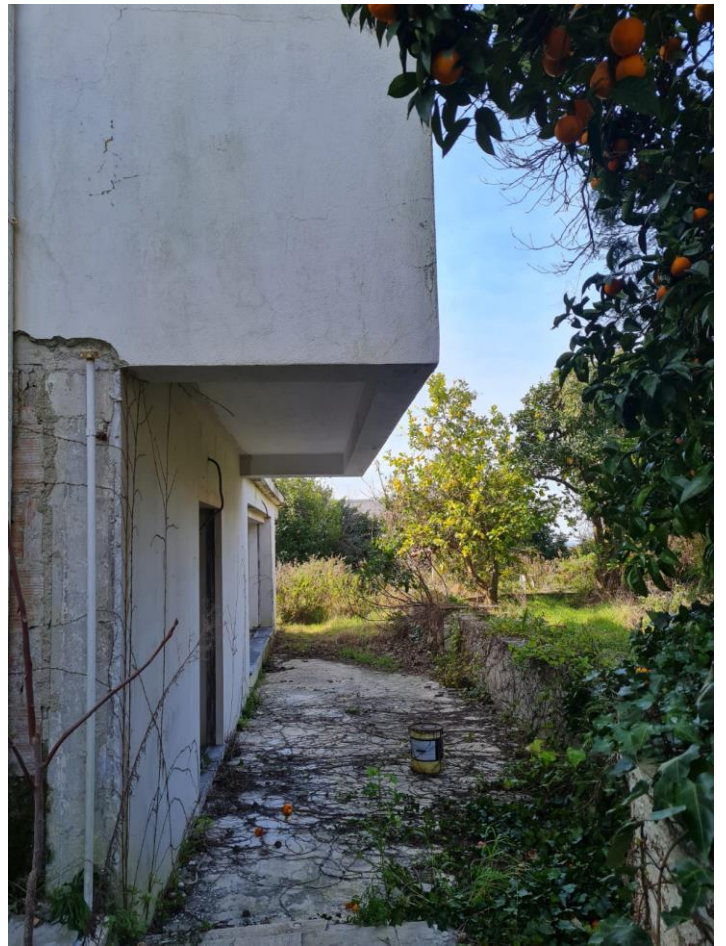

Confine Nord-Ovest



Vista da Nord



Ripostiglio esterno (R4)



Vista da Nord

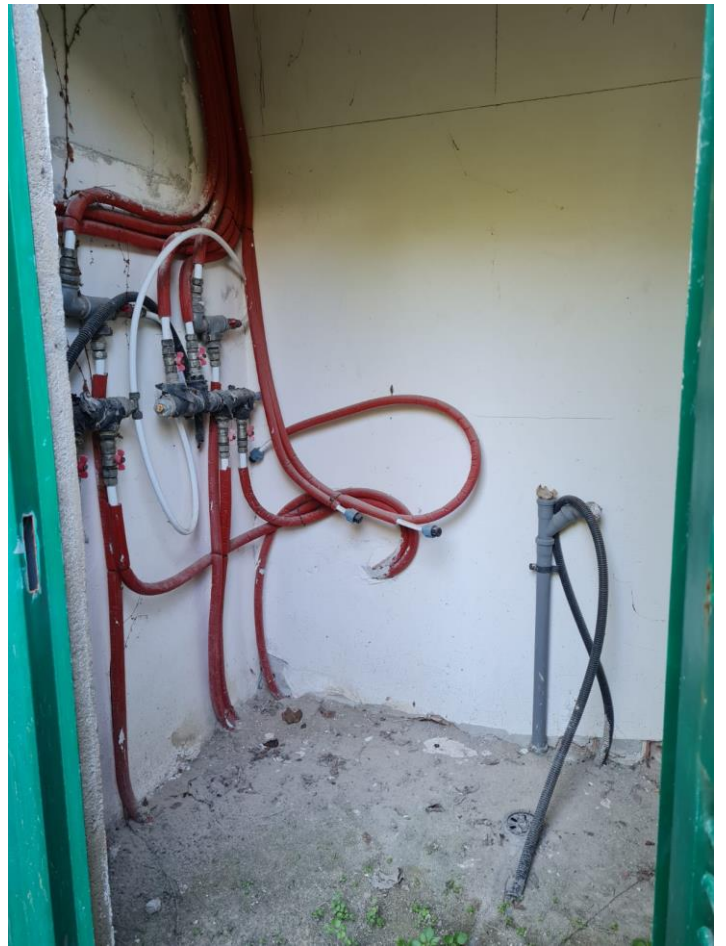

Locale Caldaia (LC)



Angolo Nord



Confine Nord-Est



Prospetto Nord-Est



Giardino lato Est



Facciata Sud-Est



Facciata Sud-Est



Facciata Sud-Est



Facciata Sud-Est



Ingresso (I)



Salone (S)





Salone (S)



Salone (S)



Salone (S)



Vano (V1)



Vano (V1) e bagno (WC1)



Bagno (WC1)



Vano (V2)



Vano (V2)



Vano (V2)



Vano (V2)



Disimpegno (Dis1)



Vano 3



Bagno (WC2)



Bagno (WC2)



Ripostiglio (R1)





Sottoscala (R2)



Sottoscala (R2)



Vano (V4)





Vano (V4)





Vano (V5)





Vano (V5)



Ripostiglio (R3)

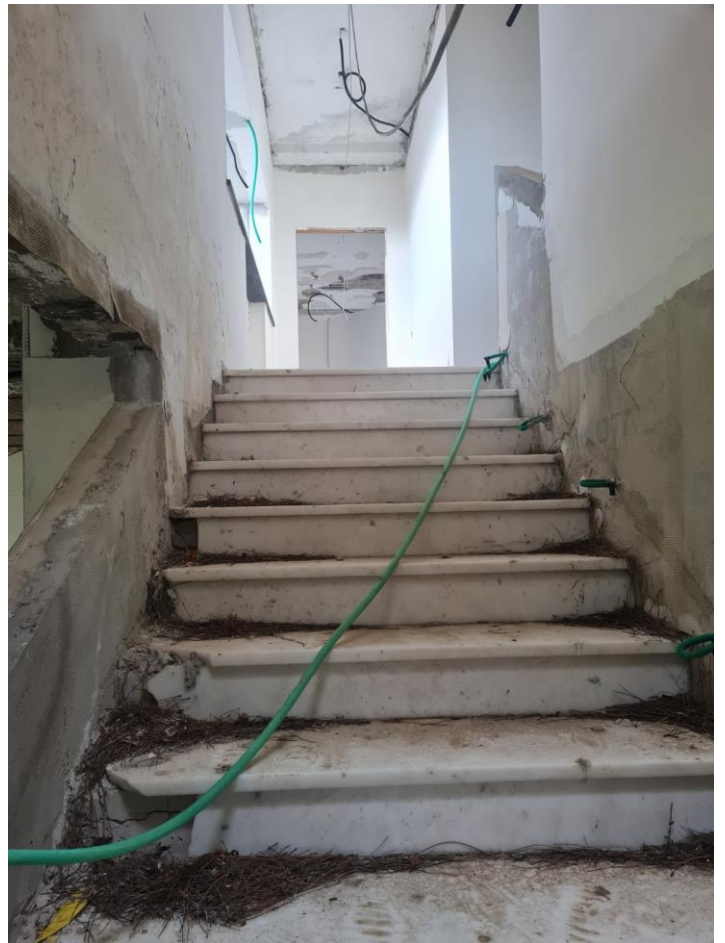

Scala interna di collegamento



Scala (vista dal piano primo)



Disimpegno (Dis 2)



Vista dal disimpegno (Dis 2)



Disimpegno (Dis 2)



Disimpegno (Dis 3)



Bagno (WC3)



Vano (V6)



Vano (V6)



Cabina Armadio (Ca)



Vano (V7)



Vano (V7)



Ripostiglio (R5)



Bagno (WC4)





Bagno (WC4)



Disimpegno (Dis 4)



Vano (V8)



Vano (V8)



Wc (5)



Ripostiglio (R6)



Ripostiglio (R7)





Cabina armadio (CA1)



Finestra del vano scala



Terrazza (T1)



Terrazza (T1)



Terrazza (T1)



Terrazza (T1)



Terrazzino (T2)



Terrazza (T2)



Terrazza (T2)



Terrazzo T1





Terrazzo T1





Terrazzo T1



Viale di accesso alla villa, pedonale e carrabile