

Agenzia del Territorio
CATASTO FABBRICATI
Ufficio Provinciale di
Foggia

ELABORATO PLANIMETRICO

Compilato da:
Rinaldi Bruno Leone
Iscritto all'albo:
Ingegneri
Prov. Foggia N. 624

Comune di Monte Sant'angelo

Sezione: Foglio: 175 Particella: 296

Protocollo n. FG0211773 del 30/06/2008

Tipo Mappale n. del

Dimostrazione grafica dei subalterni

Scala 1 : 1000

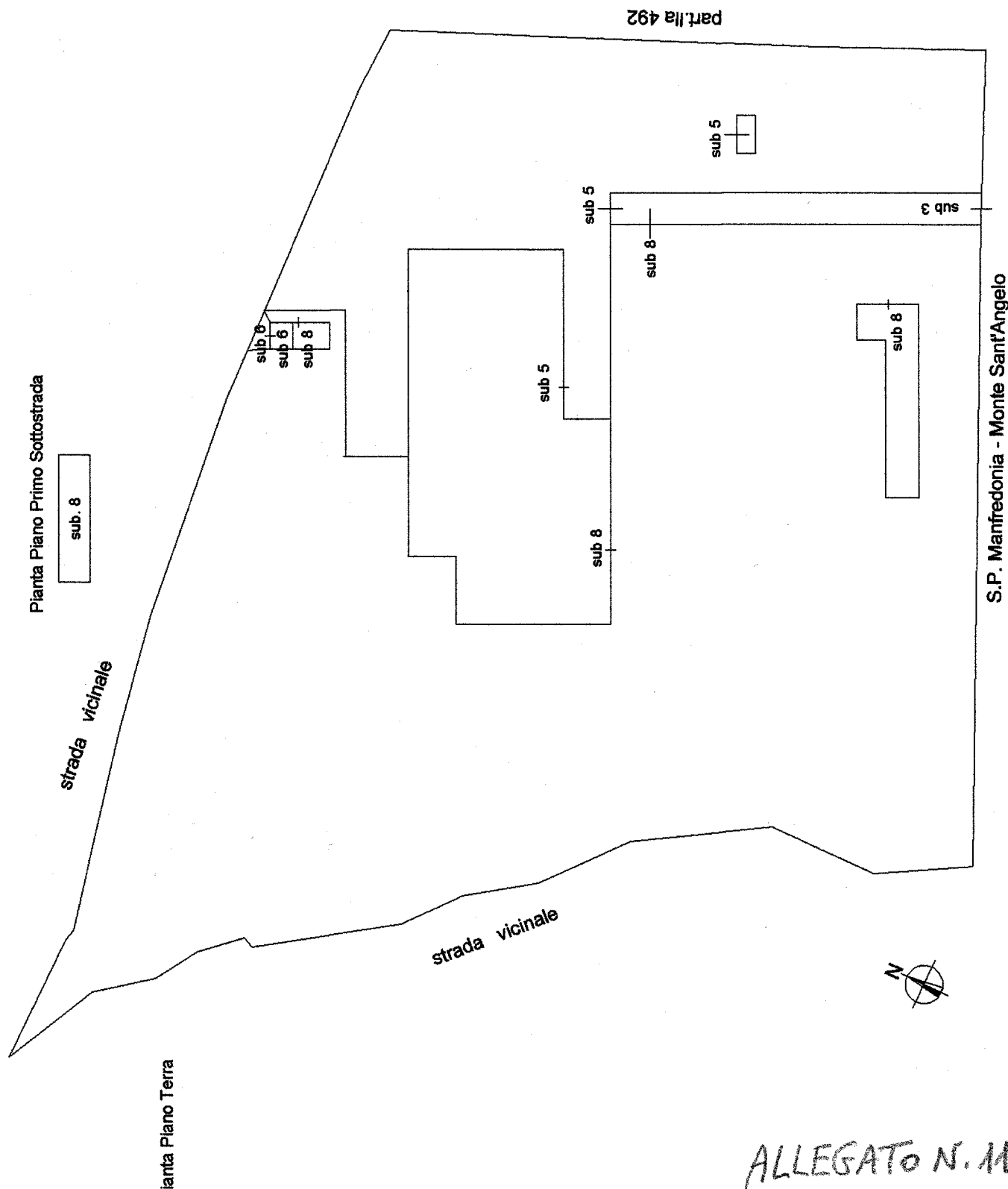

ALLEGATO N. M

Catasto dei Fabbricati - Situazione al 09/10/2019 - Comune di MONTE SANT'ANGELO (F631) - < Foglio: 175 - Particella: 296 - Elaborato planimetrico >
Firmato Da: PRENCIPE RAFFAELLE Emesso Da: ARUBAPEC S.P.A. NG CA 3 Serial#: 2.4fe94d197104dbccca2c90034650837

Data: 03/02/2014 - Catasto dei Fabbricati - Situazione al 03/02/2014 - Contrada Macchia Posta piano: S1-T;
 n. 2
 Scala 1: 200
 Richiedente: DRONNMM66D02Z1120
 Formato di acquisizione: A3(297x420) - Formato stampa richiesto: A3(297x420)

Agenzia del Territorio
CATASTO FABBRICATI
 Ufficio provinciale di
Foggia

Dichiarazione protocollo n. FG0211773 del 30/06/2008
 1) - < Foglio: 175 - Particella: 296 - Subalterno: 8 >
 Planimetria di u.i.u. in Comune di Monte Sant'angelo
 Contrada Macchia Posta civ.

Identificativi Catastali:
 Sezione:
 Foglio: 175
 Particella: 296
 Subalterno: 8

Compilata da:
 Rinaldi Bruno Leone
 Iscritto all'albo:
 Ingegneri
 Prov. Foggia N. 624

Pianta Piano Primo Sottostrada

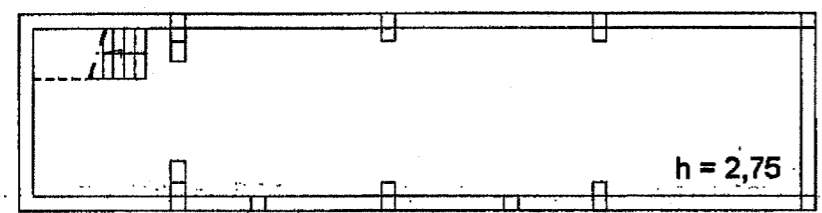

Pianta Piano Terra

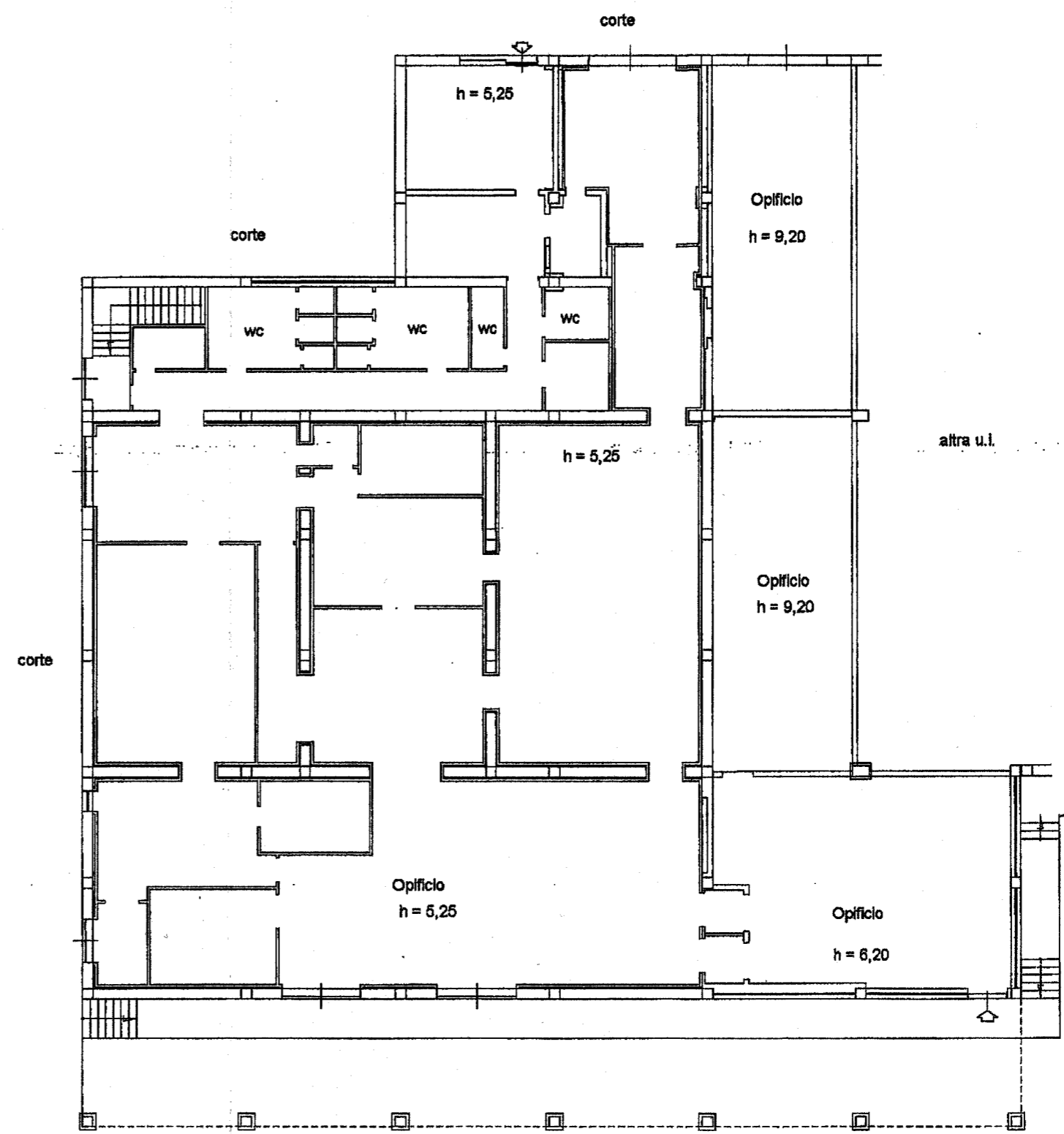

Rif. "A"

ALLEGATO N. 12

02/2014 - n. 1257143 - Richiedente: DRONNMM66D02Z1120

PIANTA PIANO TERRA OPIFICIO

Scala 1:200

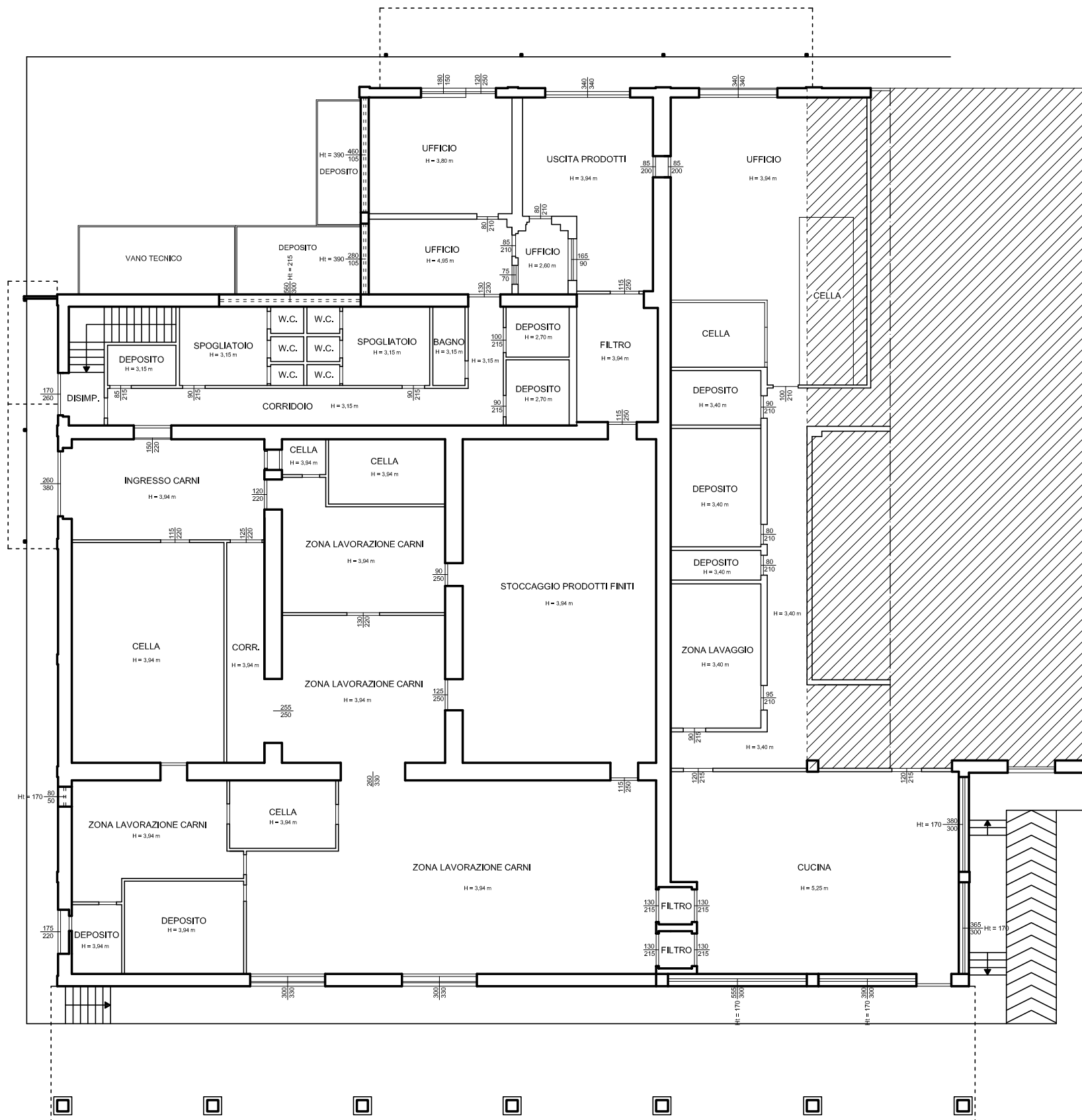

PIANTA PIANO INTERRATO OPIFICIO

Scala 1:200

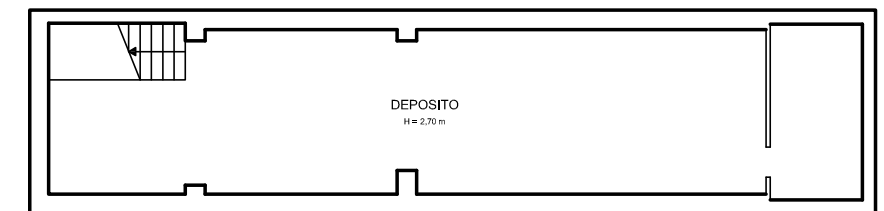

LEGENDA:

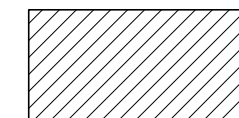

Particella non oggetto di esecuzione immobiliare

PIANTA PIANO TERRA EX PALAZZINA UFFICI

Scala 1:200

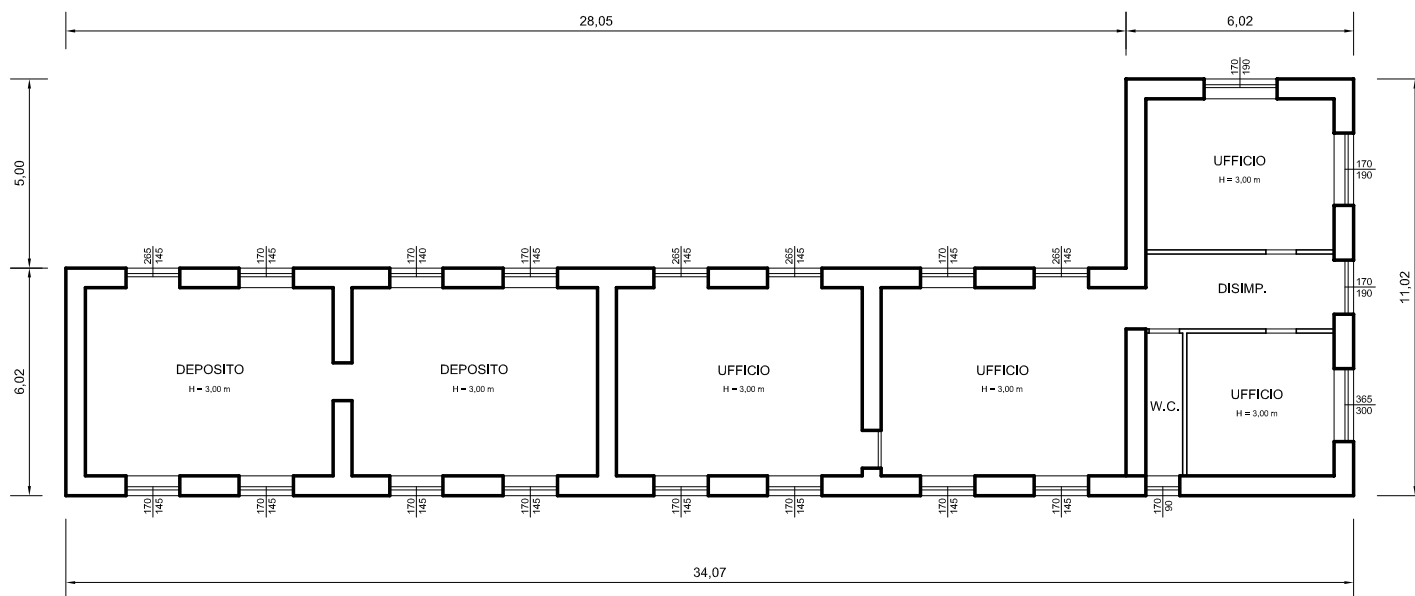

ALLEGATO N. 13b

PIANTA PIANO TERRA OPIFICIO

Scala 1:200

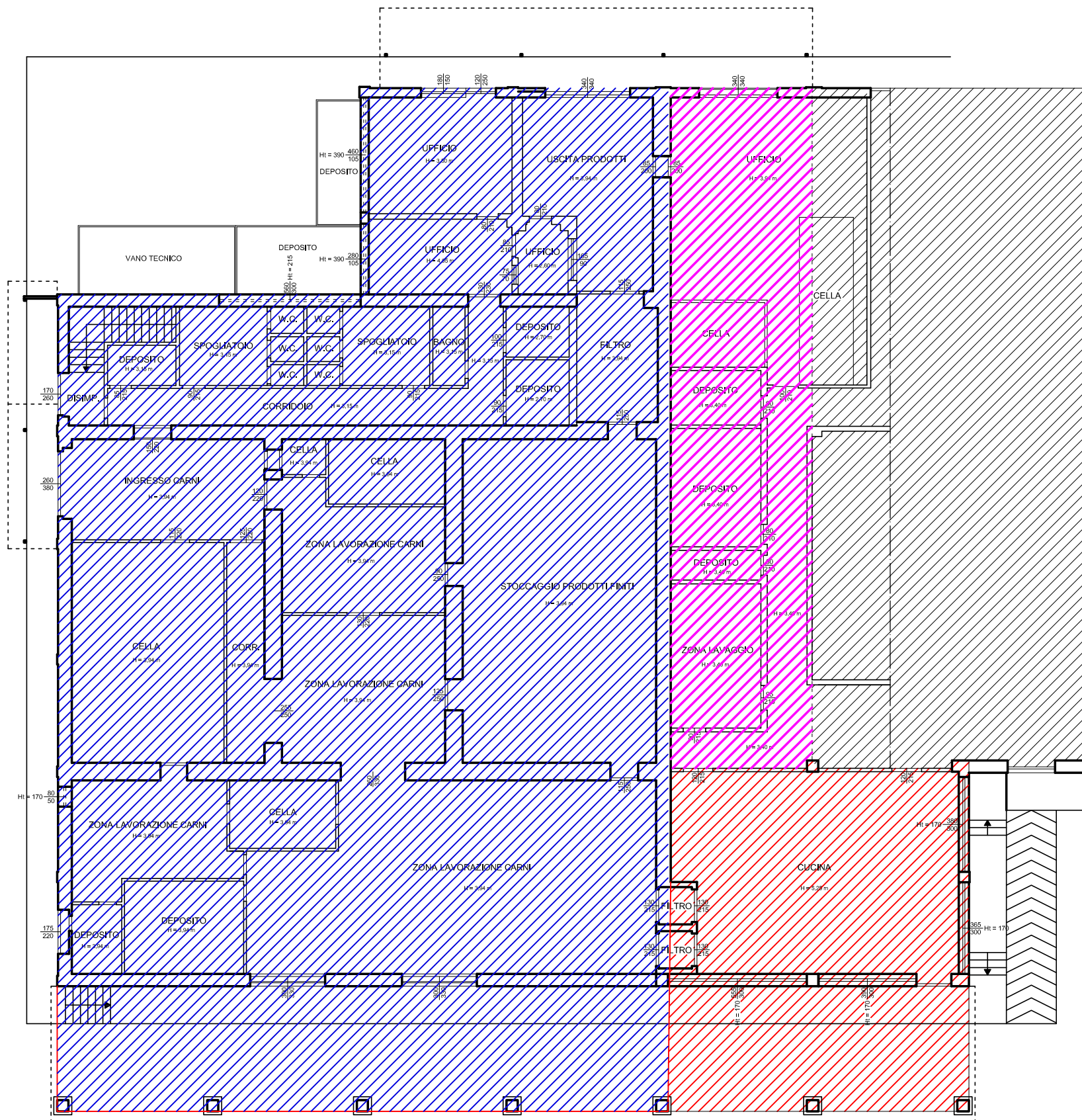

PIANTA PIANO INTERRATO OPIFICIO

Scala 1:200

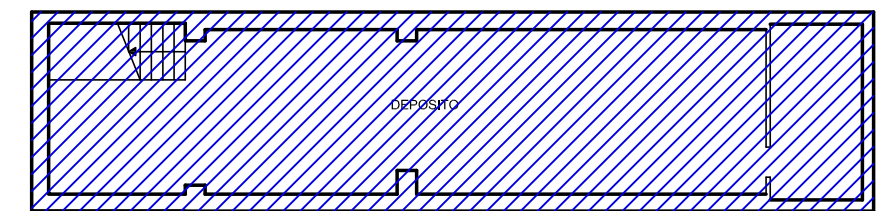

LEGENDA:

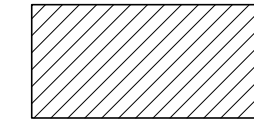
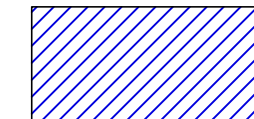
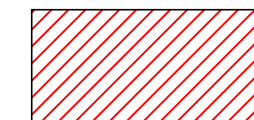
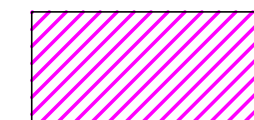
-  Foglio n. 175, particella n. 296 sub 10
-  Foglio n. 175, particella n. 296 sub 11
-  Foglio n. 175, particella n. 296 sub 12
-  Foglio n. 175, particella n. 296 sub 10 che alla sottoscrizione del mutuo ipotecario faceva parte del sub 8 e quindi è stata ipotecata.

ALLEGATO N. 14

**Delimitazione immobili e relative
aree di pertinenza, oggetto di
esecuzione immobiliare.**

ALLEGATO N. 15

Agenzia delle Entrate
CATASTO FABBRICATI
Ufficio provinciale di
Foggia

Dichiarazione protocollo n. FG0212587 del 23/10/2015
Planimetria di u.i.u. in Comune di Monte Sant'angelo
Contrada Macchia Posta civ. SNC

Identificativi Catastali:
Sezione:
Foglio: 175
Particella: 296
Subalterno: 11

Compilata da:
D'oria Antonio Marco
Iscritto all'albo:
Geometri
Prov. Foggia N. 01703

n.1 Scala 1: 1000

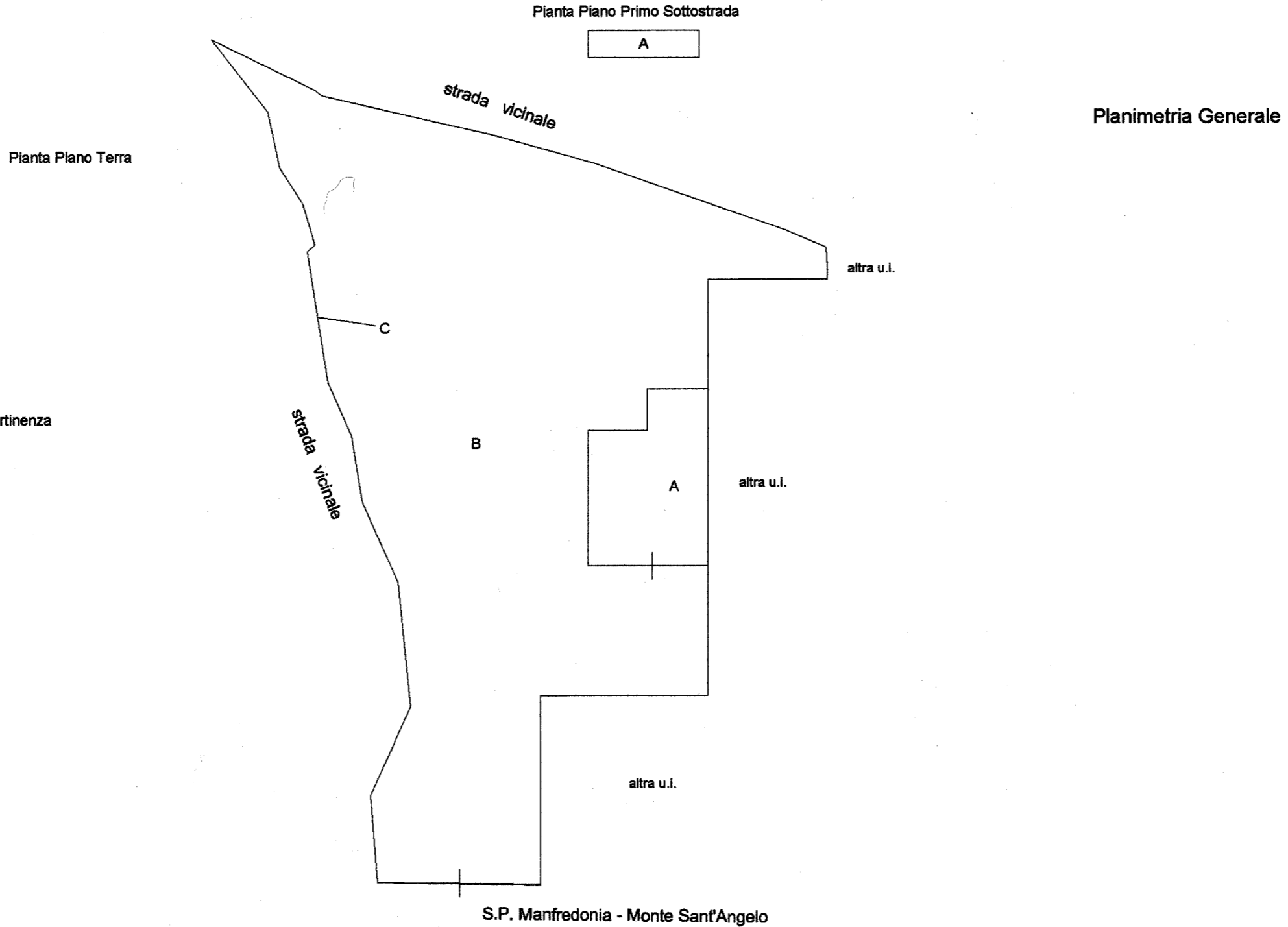

Planimetria Generale

Legenda:

- A Opificio
- B Corte di pertinenza
- C Recinzione



ALLEGATO N. 16/1

Data: 12/12/2019 n. T272467 - Richiedente: PRNRFL75B04G141S
Totale schede: 2 - Formato di acquisizione: A3(297x420) - Formato stampa richiesto: A3(297x420)
Ultima planimetria in atti

Data: 12/12/2019 - n. T272467 - Richiedente: PRNRFL75B04G141S

Data: 12/12/2019 - n. 1772467 - Richiedente: PRNRF75B04G141S
Totale schede: 2 - Formato di acquisizione: A3(297x420) - Formato stampa richiesto: A3(297x420)
Ultima planimetria in atti

Data: 12/12/2019 - n. 1772467 - Richiedente: PRNRF75B04G141S

n.2 Scala 1: 200

Pianta Piano Terra

Rif. "A"

Pianta Piano Primo Sottostrada

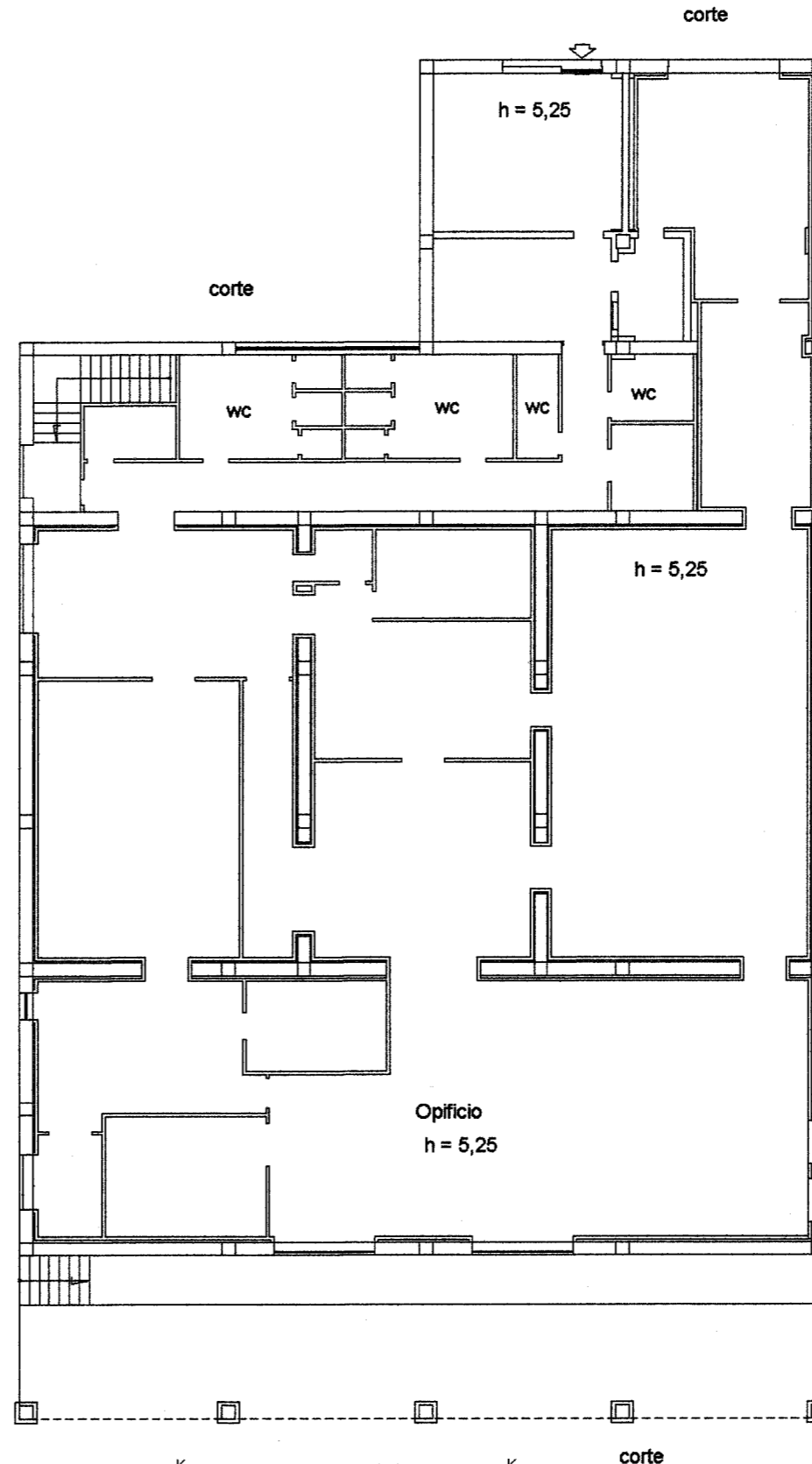
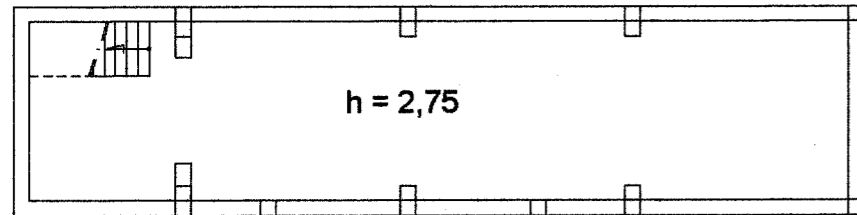

altra u.i.

ALLEGATO N.16/2 

**Agenzia delle Entrate
CATASTO FABBRICATI
Ufficio Provinciale di
Foggia**

Dichiarazione protocollo n° FG0212587 del 23/10/2015	
Planimetria di u.i.u. in Comune di Monte Sant'angelo	
Contrada Macchia Posta	civ. SNC
Identificativi Catastali:	Compilata da: D'oria Antonio Marco
Sezione:	Isritto all'albo: Geometri
Foglio: 175	Prov. Foggia
Particella: 296	N. 01703
Subalterno: 12	

Scheda n. 1 Scala 1:200

Pianta Piano Terra

H = 6,20

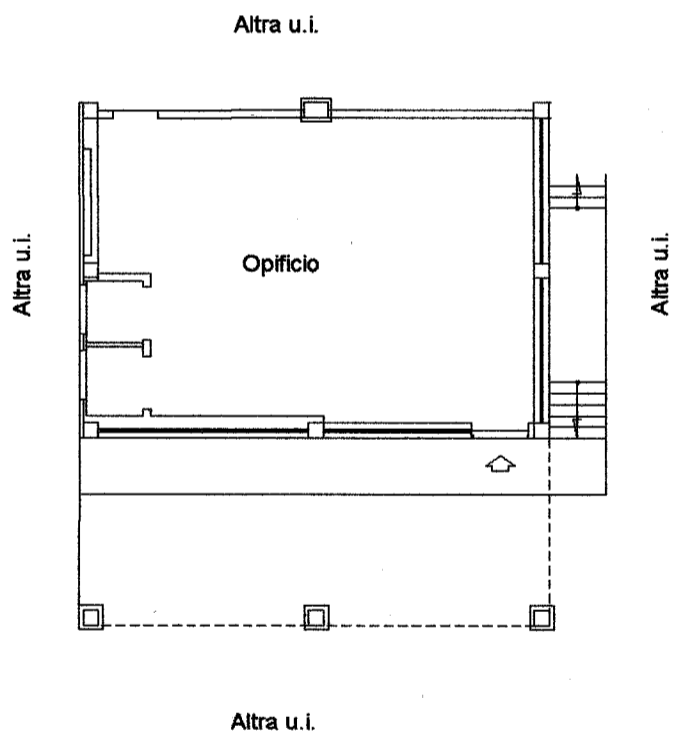

Agenzia delle Entrate
CATASTO FABBRICATI
Ufficio provinciale di
Foggia

Dichiarazione protocollo n. FG0212587 del 23/10/2015

Planimetria di u.i.u. in Comune di Monte Sant'angelo

Contrada Macchia Posta

civ. SNC

Identificativi Catastali:

Sezione:

Foglio: 175

Particella: 296

Subalterno: 13

Compilata da:

D'oria Antonio Marco

Iscritto all'albo:

Geometri

Prov. Foggia

N. 01703

n.1

Scala 1: 500

Pianta Piano Terra
H = 3,00

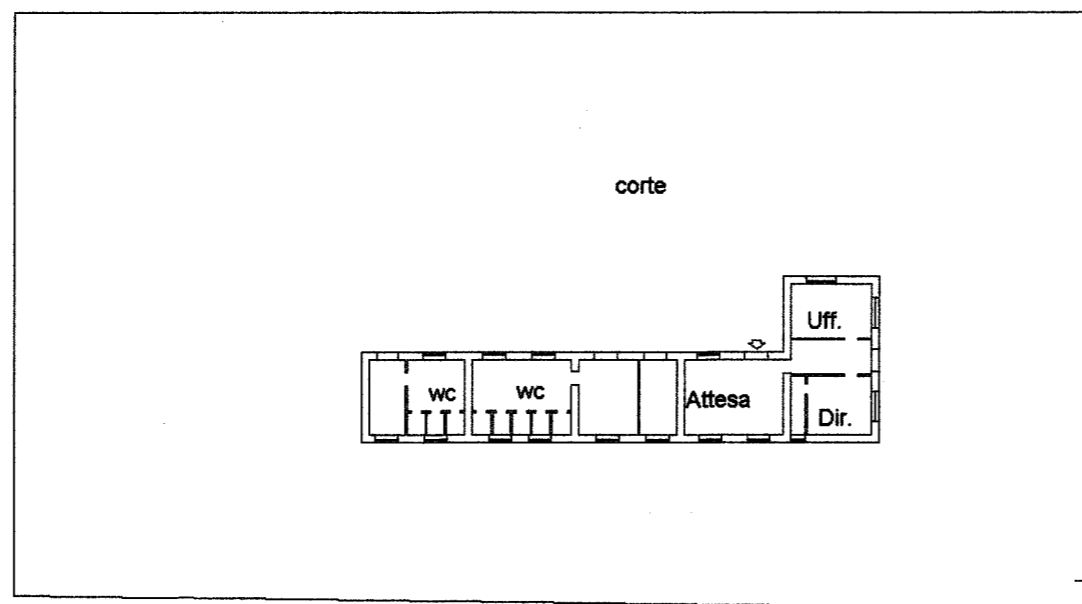

ALLEGATO N.16/4

Data: 12/12/2019 - n. T270723 - Richiedente: PRNRFEL75B04G141S
Totale schede: 1 - Formato di acquisizione: A3(297x420) - Formato stampa richiesto: A3(297x420)
Ultima planimetria in atti

Data: 12/12/2019 - n. T270723 - Richiedente: PRNRFEL75B04G141S

**Agenzia delle Entrate
CATASTO FABBRICATI
Ufficio Provinciale di
Foggia**

Dichiarazione protocollo n° FG0212587 del 23/10/2015	
Planimetria di u.i.u. in Comune di Monte Sant'angelo	
Contrada Macchia Posta	civ. SNC
Identificativi Catastali:	Compilata da: D'oria Antonio Marco
Sezione:	Iscritto all'albo: Geometri
Foglio: 175	Prov. Foggia
Particella: 296	N. 01703
Subalterno: 14	

Scheda n. 1 Scala 1:200

Pianta Piano Terra

H = 4,80

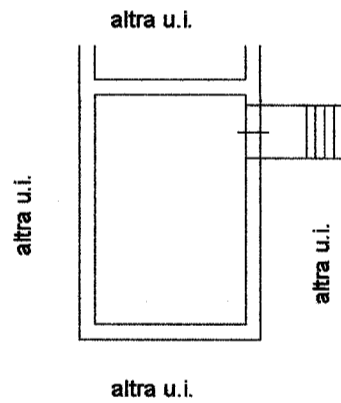

Agenzia delle Entrate
CATASTO FABBRICATI
 Ufficio Provinciale di
Foggia

Scheda n. 1 Scala 1:1000

Dichiarazione protocollo n. PG0050360 del 07/03/2014	
Planimetria di u.i. u. in Comune di Monte Sant'angelo	
Contrada Macchia Posta div.	
Identificativi Catastali:	Compilata da: D'oria Antonio Marco
Sezione: Foglio: 175	Iscritto all'albo: Geometri
Particella: 296	Prov. Foggia
Subalterno: 10	N. 01703

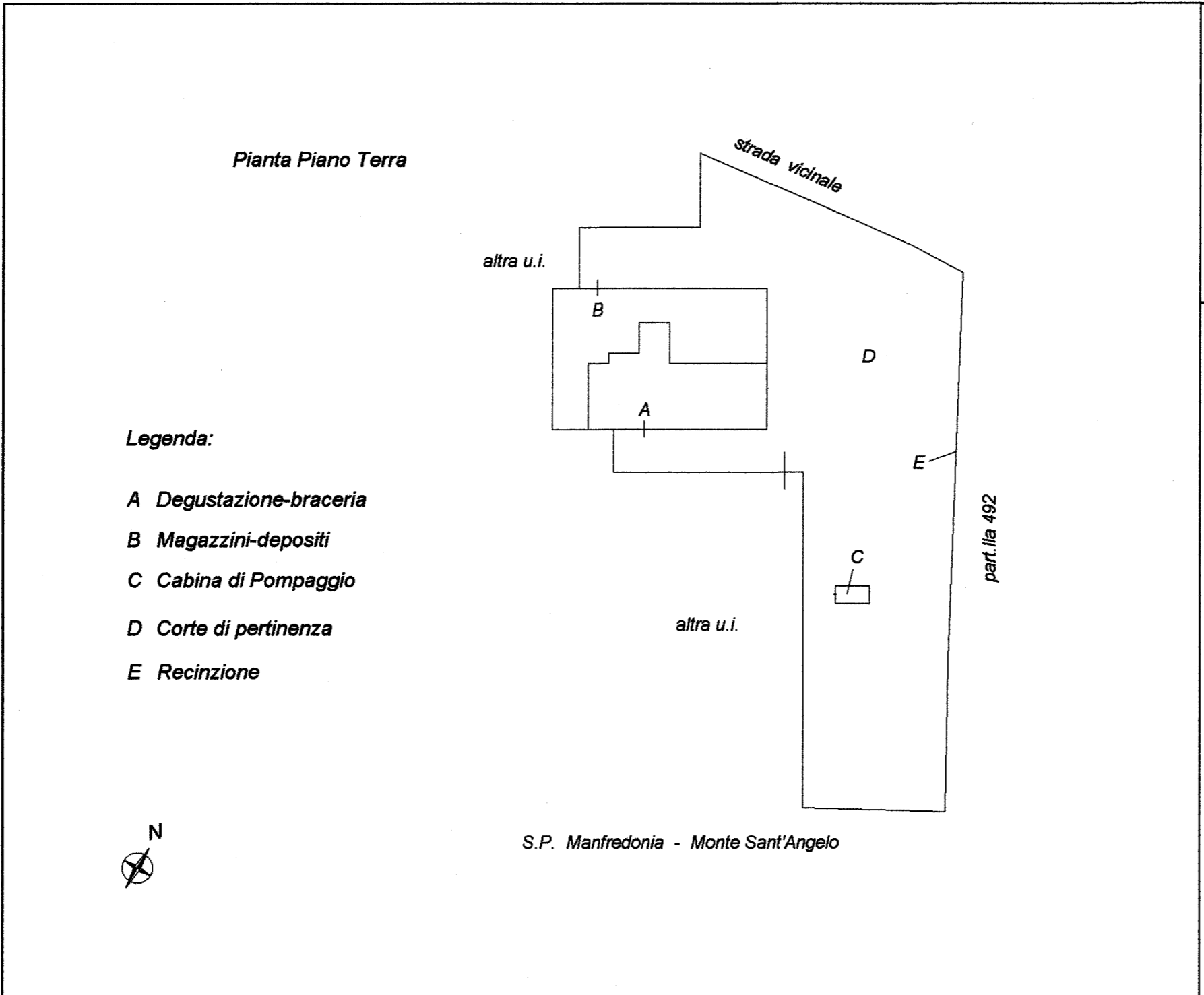

ALLEGATO N.16/6

Data: 12/12/2019 n. 2
Totale schede: 3
Ultima planimetria: atti
n. 1 T274278 - Richiedente: PRNRFL75B04G141S
Formato di acquisizione: A3(297x420) - Formato stampa richiesto: A3(297x420)

Data: 12/12/2019 - n. T274278 - Richiedente: PRNRFL75B04G141S

n. 2 Scala 1: 200

Pianta Piano Terra

Rif. "A"

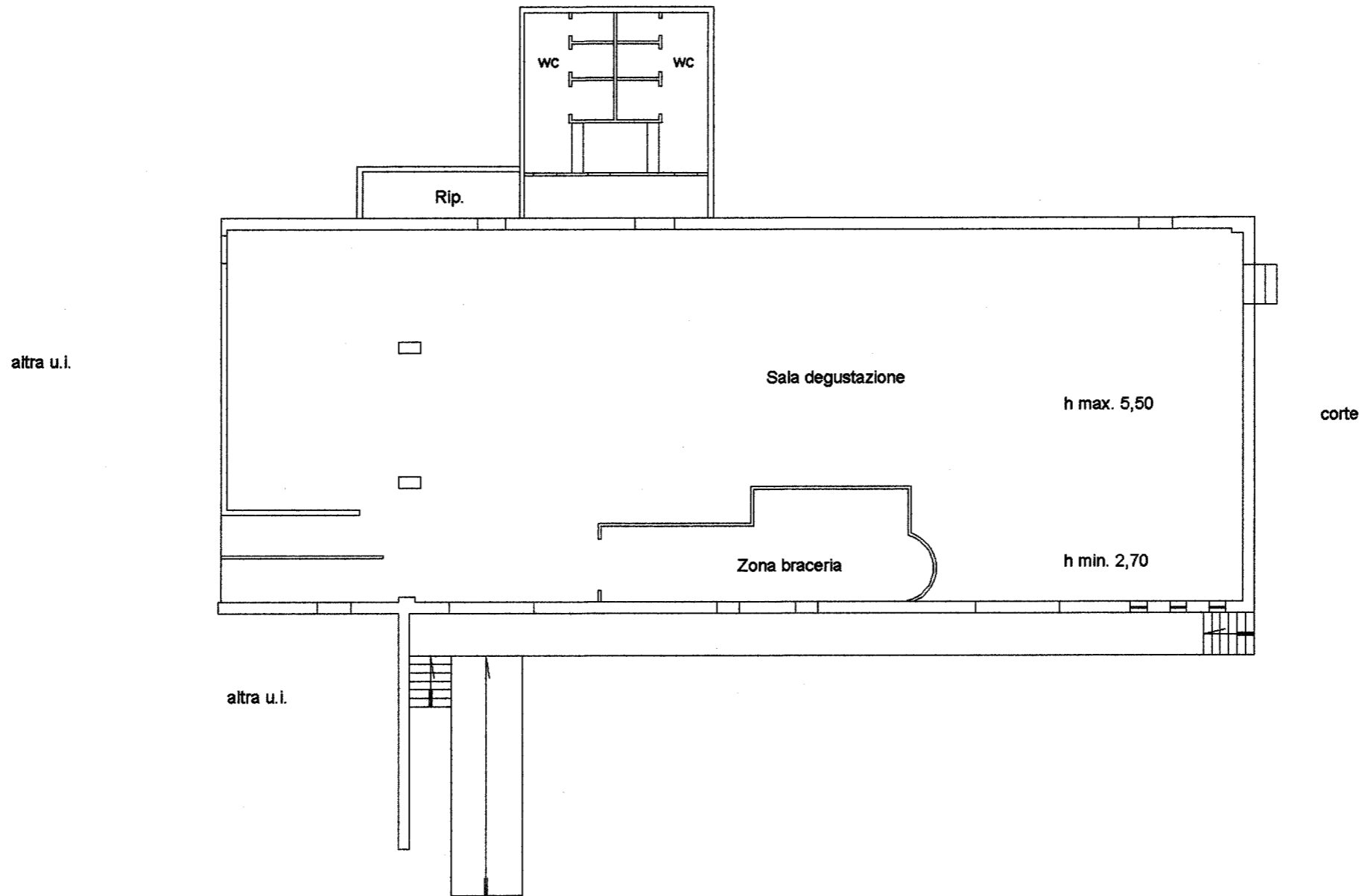

ALLEGATO N. 16/7

Agenzia delle Entrate
CATASTO FABBRICATI
Ufficio provinciale di
Foggia

Dichiarazione protocollo n. FG0050360 del 07/03/2014
Planimetria di u.i.u. in Comune di Monte Sant'angelo
Contrada Macchia Posta civ.

Identificativi Catastali:
Sezione:
Foglio: 175
Particella: 296
Subalterno: 10

Compilata da:
D'oria Antonio Marco
Iscritto all'albo:
Geometri
Prov. Foggia N. 01703

Data: 12/12/2019 - n. T274278 - Richiedente: PRNRFL75B04G141S
Totale schede: 3 - Formato di acquisizione: A3(297x420) - Formato stampa richiesto: A3(297x420)
Ultima planimetria in atti

Data: 12/12/2019 - n. T274278 - Richiedente: PRNRFL75B04G141S

n. 3 Scala 1: 200

Pianta Piano Terra

Rif. "B"

Magazzini e depositi

corte

corte

altra u.i.

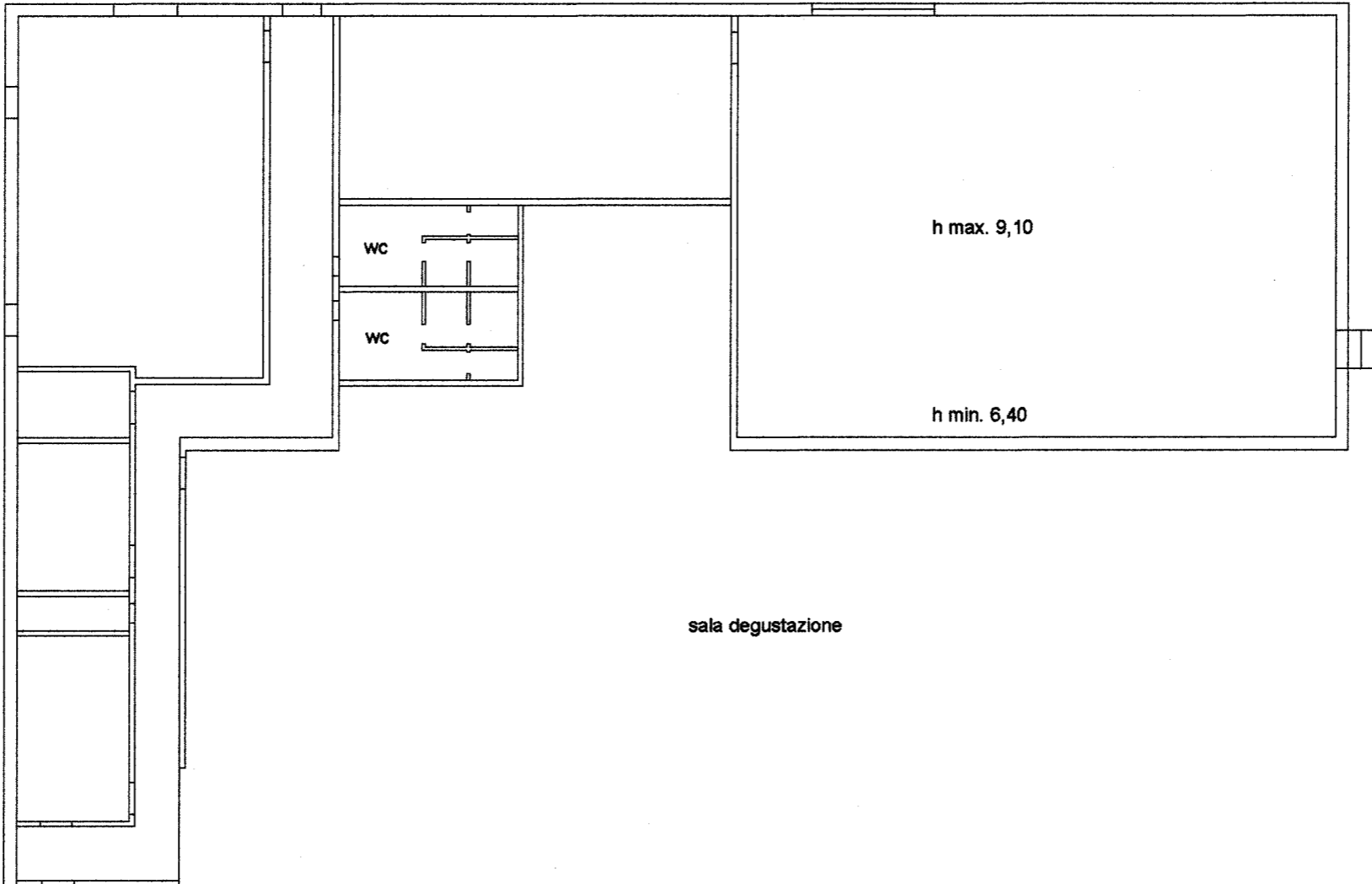

ALLEGATO N. 16/8