

PERMESSO DI COSTRUIRE N. 5/09 (VARIANTE AL PDC 46/2006)

Stralcio da Tavola 10

Pianta piano terreno immobile oggetto di procedura

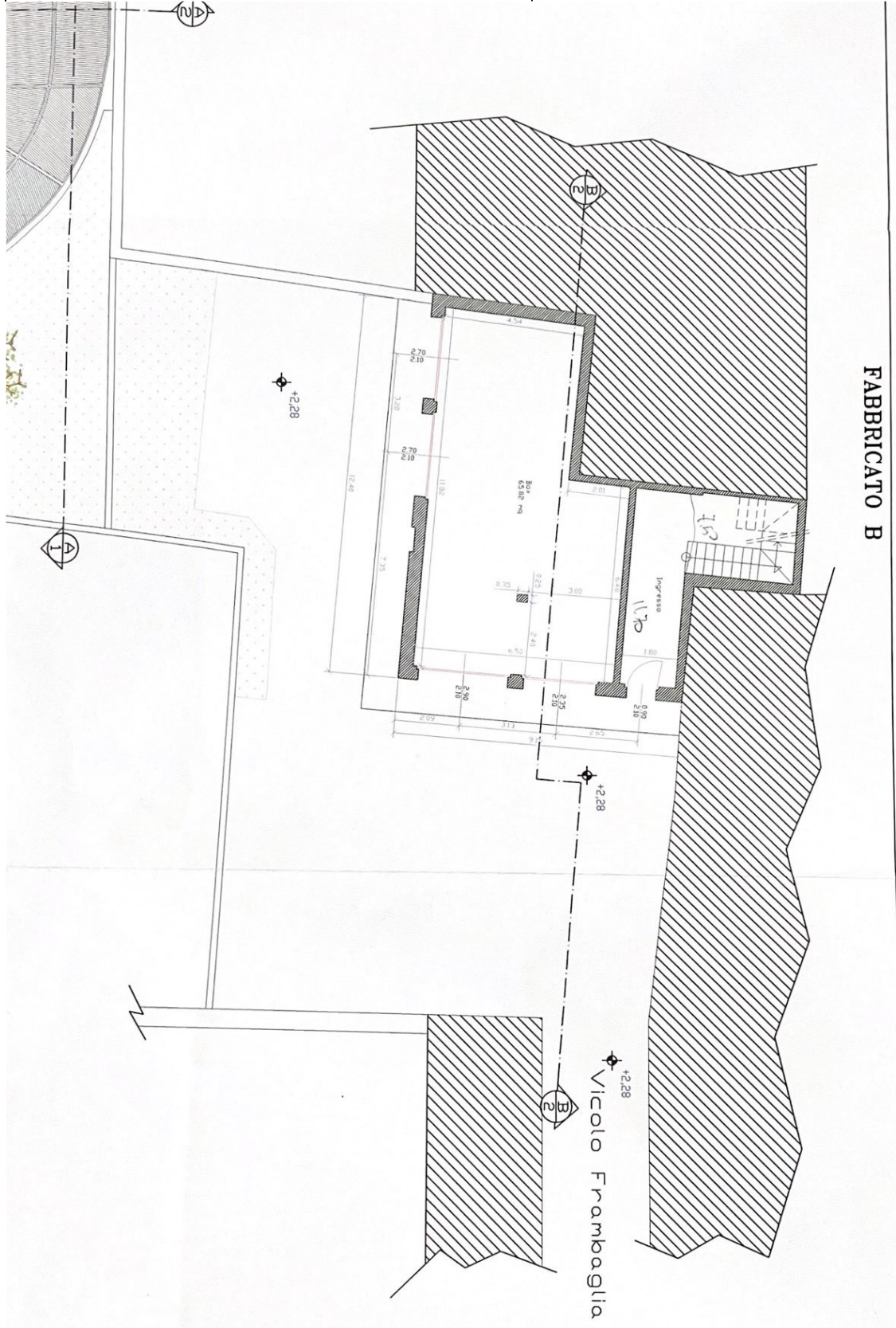

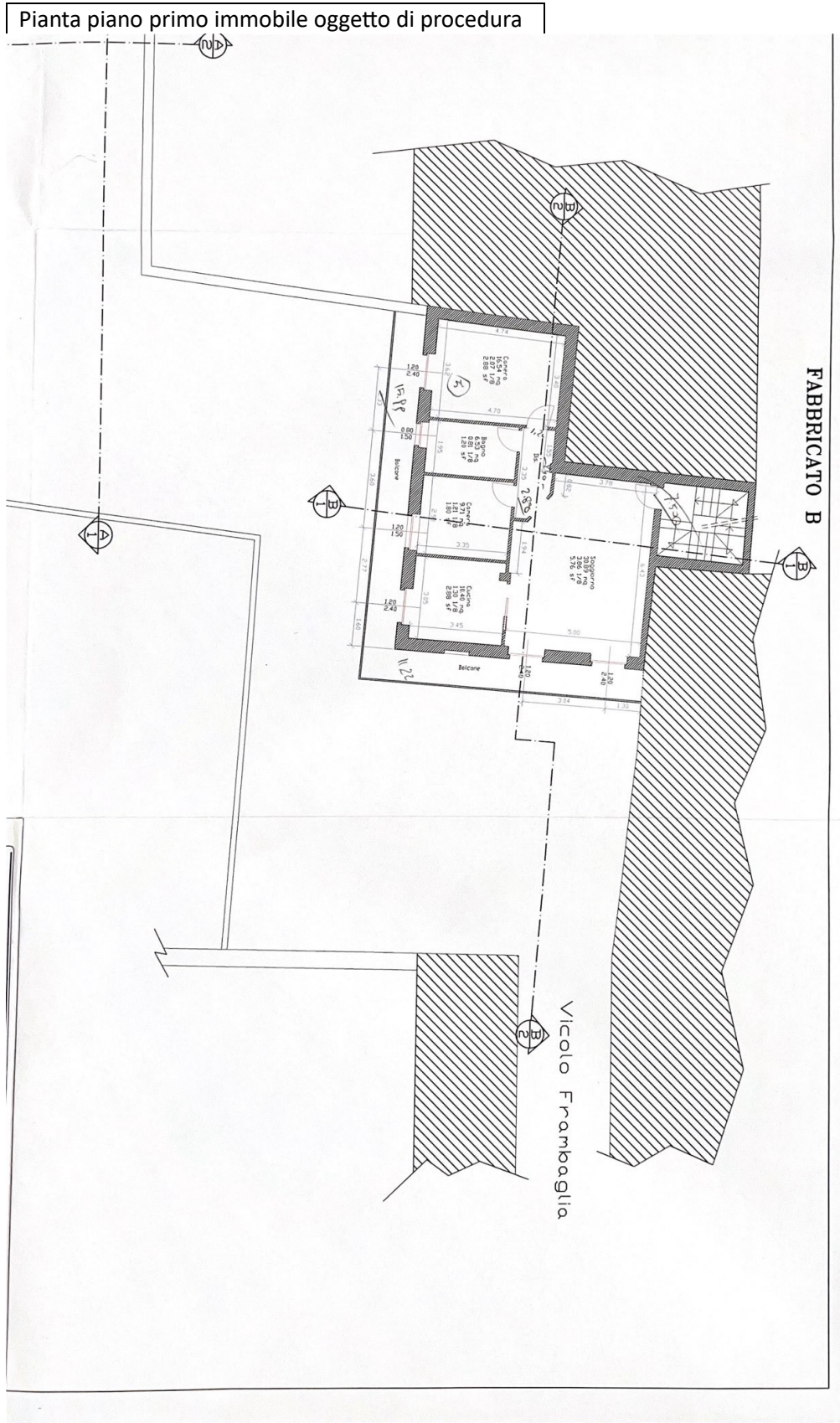

Pianta piano secondo immobile oggetto di procedura

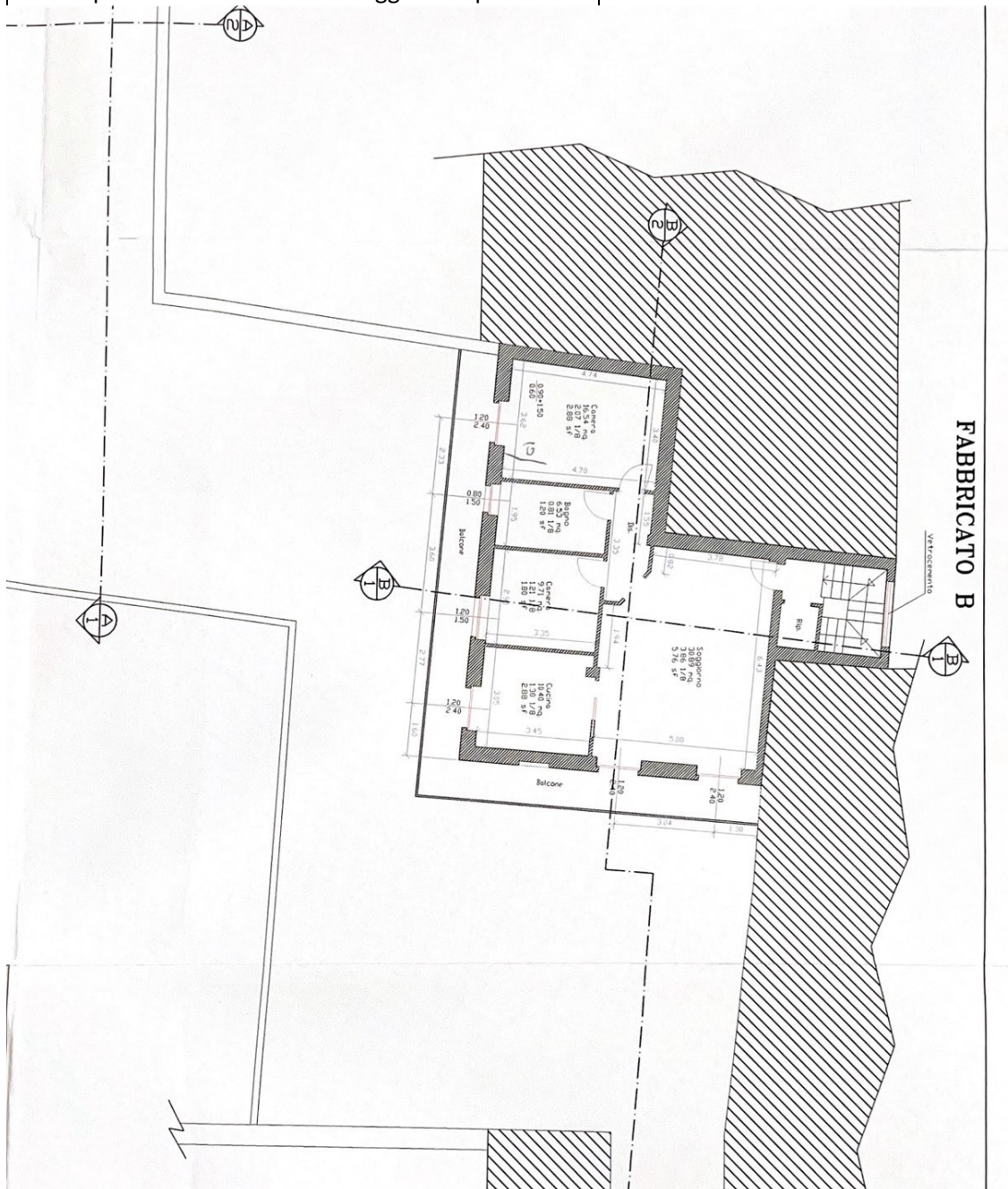

Planimetria generale immobile oggetto di procedura
Area destinata a spazi pubblici

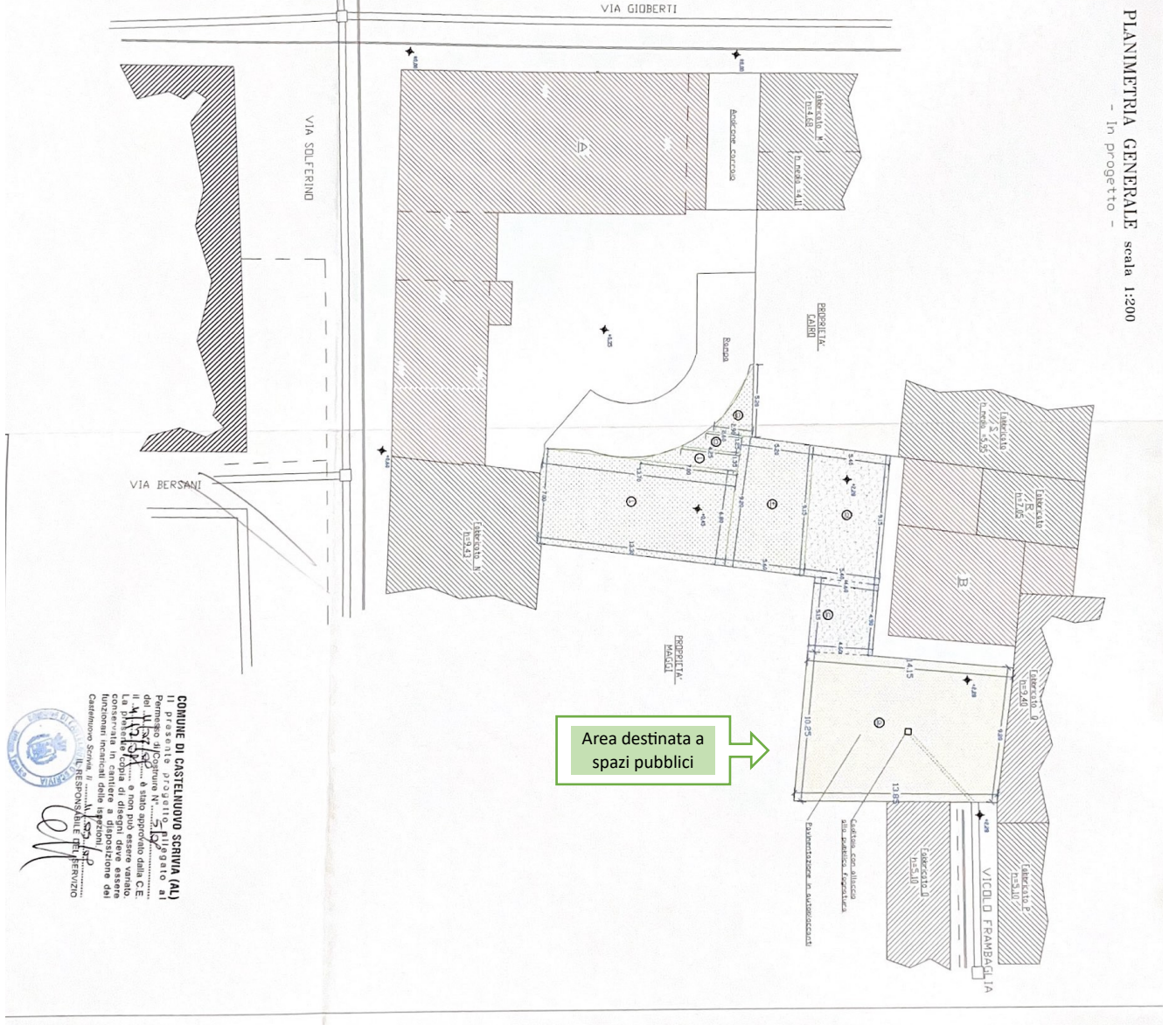

PLANIMETRIA GENERALE scala 1:200
- In progetto -

COMUNE DI CASTELNUOVO SCRIVIA (AL)
Il presente permesso di costruire n. 5/09 è stato emesso dal Comune di Castelnuovo Scrivia (AL) in data 27/05/2009. Il presente permesso di costruire n. 5/09 è stato emesso in esecuzione del Decreto n. 1138/09 del 27/05/2009 emesso dal Sindaco del Comune di Castelnuovo Scrivia (AL) e non può essere vanificato o modificato in alcun modo. Il presente permesso di costruire n. 5/09 è stato emesso in esecuzione del Decreto n. 1138/09 del 27/05/2009 emesso dal Sindaco del Comune di Castelnuovo Scrivia (AL) e non può essere vanificato o modificato in alcun modo.

IL RESPONSABILE DEL SERVIZIO

IL RESPONSABILE DEL SERVIZIO

