MODULARIO
F. - Cat. S. T. - 306

MINISTERO DELLE FINANZE
DIREZIONE GENERALE DEL CATASTO E DEI SERVIZI TECNICI ERARIALI

MOD. A (*Nuovo Catasto Edilizio Urbano*)

Lire 30

NUOVO CATASTO EDILIZIO URBANO

(R. DECRETO-LEGGE 13 APRILE 1939, N. 652)

Planimetria dell'immobile situato nel Comune di OLBIA *Via* Monte Ladu "Porto Rotondo"

[redacted]

Allegata alla dichiarazione presentata all'Ufficio Tecnico Erariale di Sassari

Foglio 2 Mapp.

Piano Primo

Altezza m. 2.90

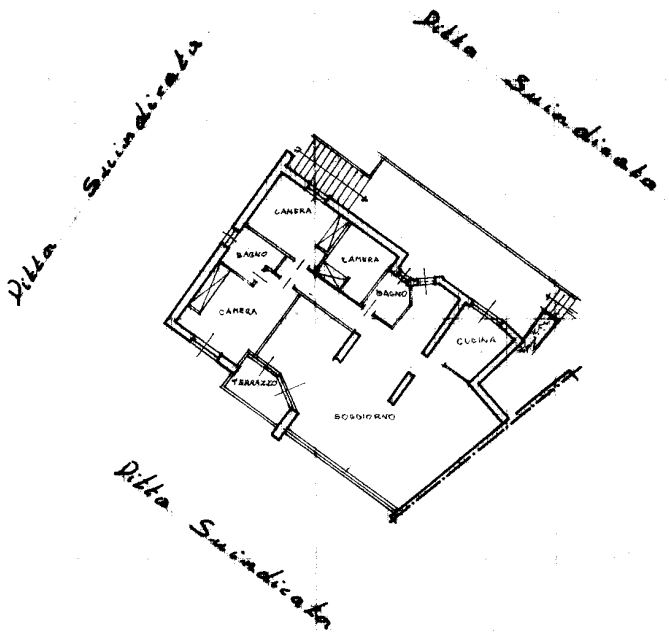

F 2 M 227/18

SPAZIO RISERVATO PER LE ANNOTAZIONI D'UFFICIO

DATA

PROT. N°

[redacted]

ISTITUTO POLIGRAFICO DELLO STATO

Ultima planimetria in atti

Catasto dei Fabbricati - Situazione al 14/07/2021 - Comune di OLBIA (G015) - < Foglio: 2 - Particella: 2582 - Subalterno: 13 >
10 metri
Firmato Da: LA FIORITA ANGELO MARIA Emesso Da: ARUBAPEC S.P.A. NG CA 3 Serial#: 20643e7a3c831dc0740aa1a2520ec88e
Firmato Da: LA FIORITA ANGELO MARIA Emesso Da: ARUBAPEC S.P.A. NG CA 3 Serial#: 20643e7a3c831dc0740aa1a2520ec88e