

MODULARIO  
F. - Cat. N. T. - 315



MINISTERO DELLE FINANZE  
DIREZIONE GENERALE DEL CATASTO E DEI SERVIZI TECNICI ERARIALI

Mod. B (Nuovo Catasto Edilizio Urbano)

Lire  
20

# NUOVO CATASTO EDILIZIO URBANO

(R. DECRETO-LEGGE 13 APRILE 1930, N. 652)

Planimetria dell'immobile situato nel Comune di GUALDO TADINO Via PERUGIA

Ditta CASAGLIA PAPA, MIRA VALERBARICO il 30-11-1932

Allegata alla dichiarazione presentata all'Ufficio Tecnico Erariale di PERUGIA

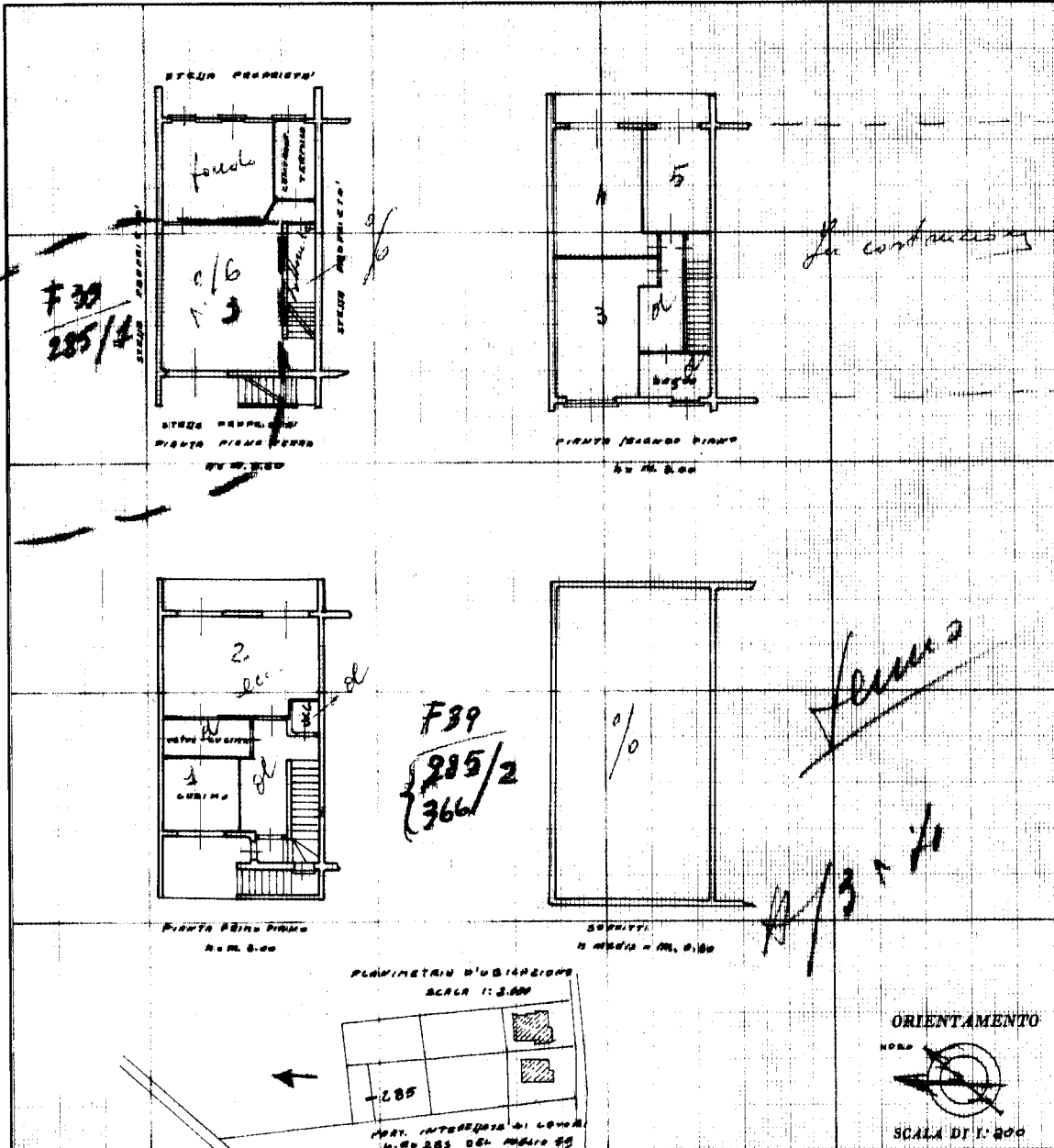

SPAZIO RISERVATO PER LE ANNOTAZIONI D'UFFICIO

DATA

PROT. N° 133

Compilata dal GEOM. AUGUSTO  
(Titolo, nome e cognome del tecnico)  
VERGARI

Iscritto all'Albo dei GEOMETRI  
della PERUGIA

DATA 1970

Firma [Signature]



Ultima planimetria in atti

MODULARIO  
F. - Cat. N. T. - 315



MINISTERO DELLE FINANZE  
DIREZIONE GENERALE DEL CATASTO E DEI SERVIZI TECNICI ERARIALI

Mod. B (Nuovo Catasto Edilizio Urbano)

Lire  
20

# NUOVO CATASTO EDILIZIO URBANO

(R. DECRETO-LEGGE 13 APRILE 1930, N. 656)

Planimetria dell'immobile situato nel Comune di GUALDO TADINO Via PERUGIA

Ditta CASAGLIA PABLO, MIRA VALFRABICA il 30-11-1932

Allegata alla dichiarazione presentata all'Ufficio Tecnico Erariale di PERUGIA

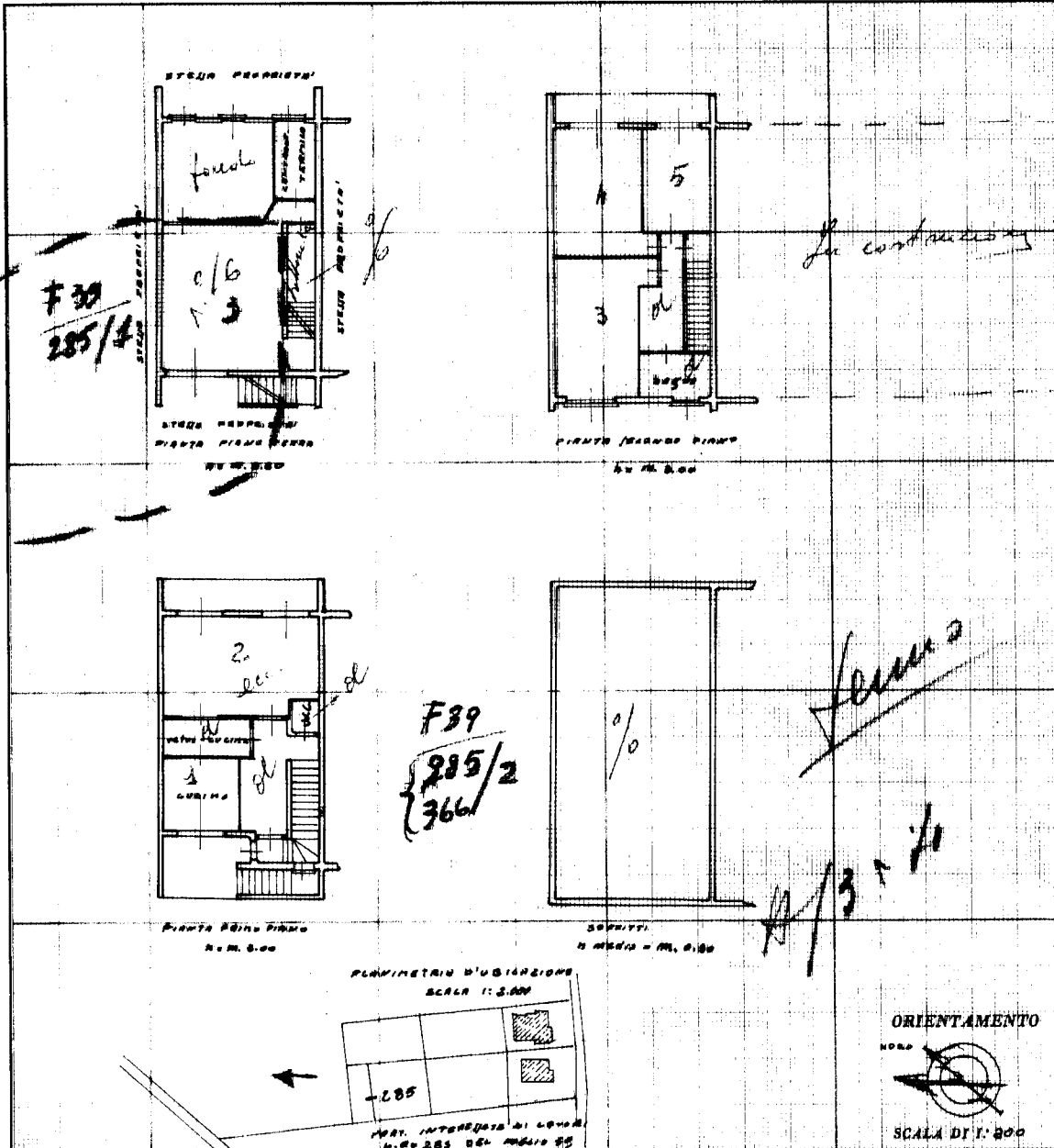

SPAZIO RISERVATO PER LE ANNOTAZIONI D'UFFICIO

DATA

PROT. N° 1330

Compilata dal GEOM. AUGUSTO  
(Titolo, nome e cognome del tecnico)  
VERGARI

Iscritto all'Albo dei GEOMETRI  
della PERUGIA

DATA 1970

Firma [Signature]

ALBO GEOMETRI  
PERUGIA  
1970  
575

Ultima planimetria in atti



N=14700

Scala originale: 1:2000  
 Dimensione cornice: 534.000 x 378.000 metri  
 Foglio: 39  
 Comune: (PG) GUALDO TADINO  
 29-giu-2022 18:31:4  
 T342192/2022

