

TRIBUNALE CIVILE E PENALE DI PAVIA

Ufficio esecuzioni immobiliari

ESECUZIONE IMMOBILIARE R.G. n° 26/2022

CREDITRICE PROCEDENTE:

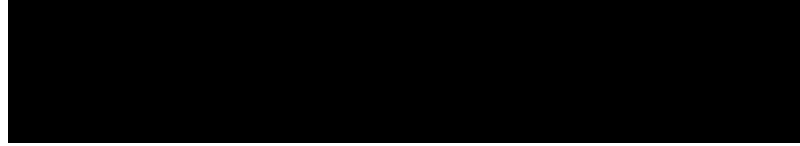

Giudice dell'Esecuzione: **Dott. Alessandro Maiola**

ELABORATO GRAFICO E RIPRESE FOTOGRAFICHE

Ausiliario del Giudice **Geom. Fabrizio Montini**
Iscritto all'Albo dei Geometri della Provincia di Pavia al n° 3383
Iscritto all'Albo dei Consulenti del Tribunale di Pavia al n° 445
Studio in Pavia Via Paolo Gorini n° 10
Tel./Fax 0382/26088 - 3356305296 – E- mail topografo@libero.it

Il Consulente Tecnico d'Ufficio

Geom. Fabrizio Montini

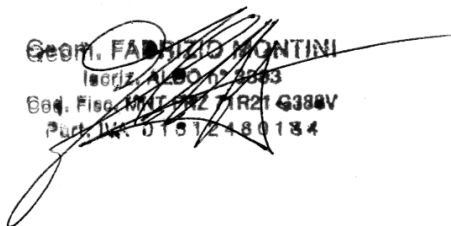
Geom. FABRIZIO MONTINI
Iscriz. ALBO n° 3383
Cod. Fisc. MNT FRZ TR21 4380V
Part. IVA: 01512480184

TRIBUNALE CIVILE E PENALE DI PAVIA

Ufficio esecuzioni immobiliari

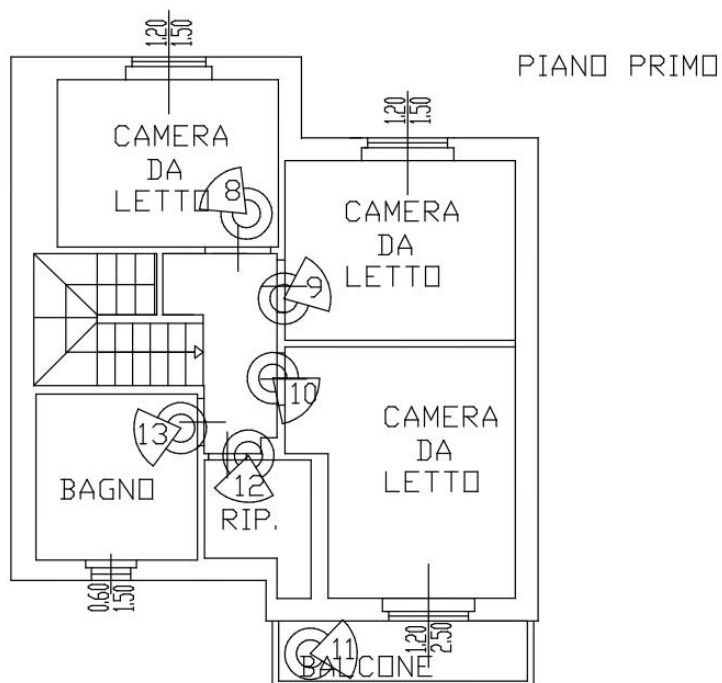
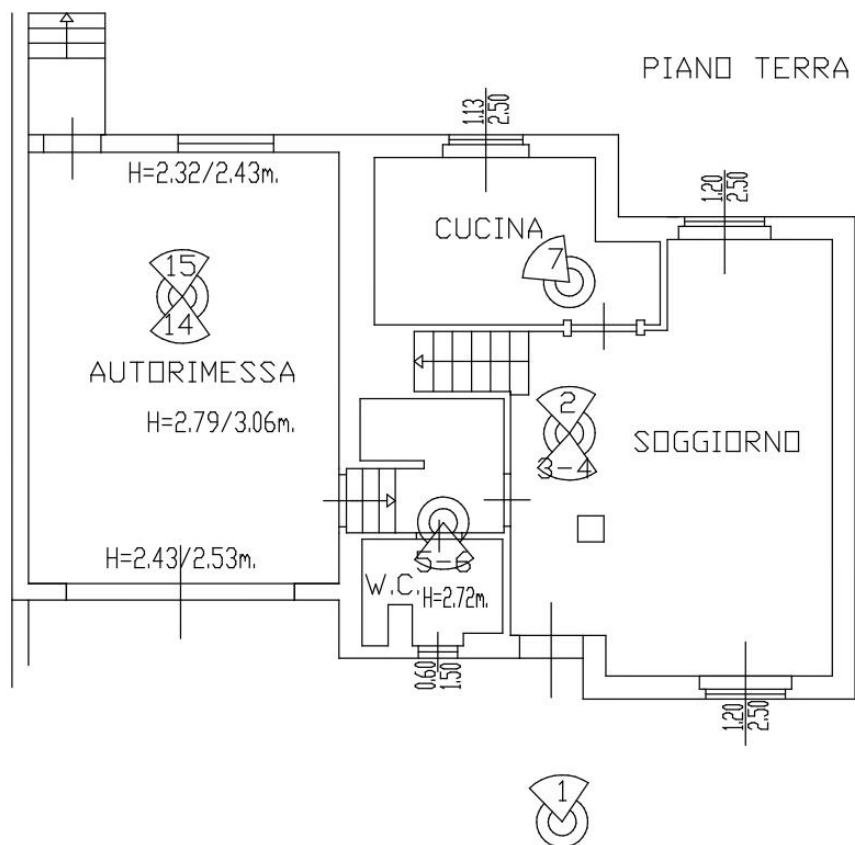

TRIBUNALE CIVILE E PENALE DI PAVIA

Ufficio esecuzioni immobiliari

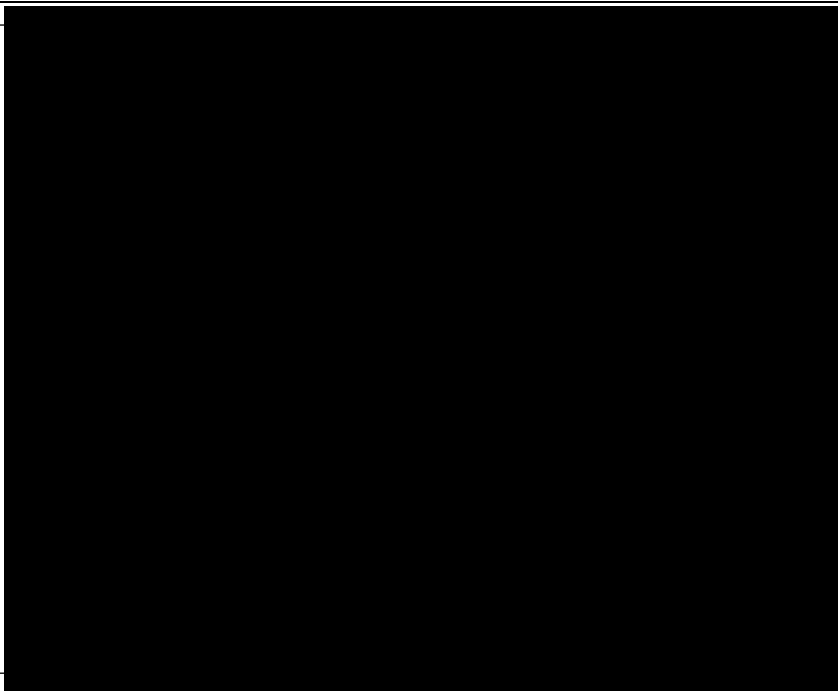

RIPRESA FOTOGRAFICA 1



RIPRESA FOTOGRAFICA 2

TRIBUNALE CIVILE E PENALE DI PAVIA

Ufficio esecuzioni immobiliari



RIPRESA FOTOGRAFICA 3



RIPRESA FOTOGRAFICA 4



RIPRESA FOTOGRAFICA 5



RIPRESA FOTOGRAFICA 6





RIPRESA FOTOGRAFICA 10



RIPRESA FOTOGRAFICA 11



RIPRESA FOTOGRAFICA 12



RIPRESA FOTOGRAFICA 13



RIPRESA FOTOGRAFICA 14



RIPRESA FOTOGRAFICA 15