



71033  
MINISTERO DELLE FINANZE

Mod. B (Nuovo Catasto Edilizio Urbano)

DIREZIONE GENERALE DEL CATASTO E DEI SERVIZI TECNICI ERARIALI

60 NUOVO CATASTO EDILIZIO URBANO

(R. DECRETO-LEGGE 11 APRILE 1979, N. 462)

Planimetria dell'immobile situato nel Comune di SELVAZZANO Via Risorgimento 39

Data

Allegata alla dichiarazione presentata all'Ufficio Tecnico Erariale di Scheda N.°

N C T		N C E U					
F	Al	MAP	SE	F	Al	MAP	SUB
12		227	U	12		227	3

PIANO TERRA  
H=2.85 285

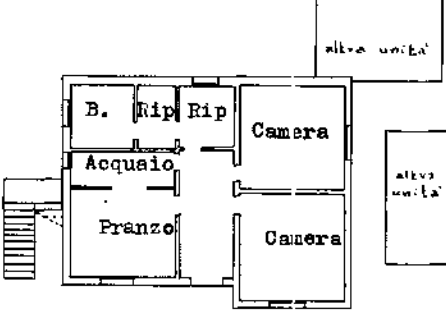

Planimetria 1:500

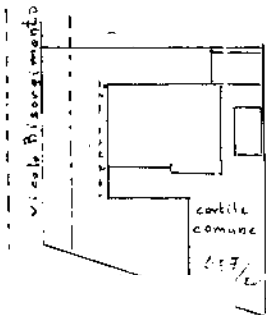

Estratto di mappa  
1:2000

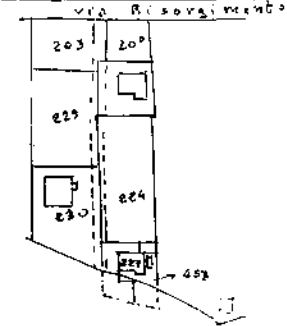

Geom. IVO BORILLE  
N. 400  
BOVOLENTA

ORIENTAMENTO



SCALA DI 1:200

SPAZIO RISERVATO PER LE ANNOTAZIONI D'UFFICIO

DATA PROT. N.° 7040-14AG090

F 12  
M 21

Compilata dal Geom. Ivo Borille  
(Titolo, nome e cognome del tecnico)

Iscritto all'Albo de 1 Geometri  
della Provincia di Padova

DATA

Firma: *[Signature]*

Ultima planimetria in atti

Catasto dei Fabbricati - Situazione al 05/02/2024 - Comune di SELVAZZANO DENTRO (IS95) - < Foglio 12 - Particella 227 - Subalterno 3 >  
Via RISORGIMENTO n. 39 Piano T

20540

181  **MINISTERO DELLE FINANZE**  
**DIREZIONE GENERALE DEL CATASTO E DEI SERVIZI TECNICI ERARIALI**  
**NUOVO CATASTO EDILIZIO URBANO**  
(R. DECRETO-LEGGE 12 APRILE 1978, N. 461)

Mod. B (Nuovo Catasto Edilizio Urbano)

Planimetria dell'immobile situato nel Comune di SelvaZZano Via Risorgimento 39

Ditta

Allegata alla dichiarazione presentata all'Ufficio Tecnico Erariale di PADOVA Scheda N.°

N.C.T.			N.C.E.U.				
F	Alt.	MAP	SE7	F	Alt.	MAP	Sub
12	-	457	U	12	-	457	-
						825	
						824	
						(B.C.N.C.)	

PIANO TERRA H 2.20

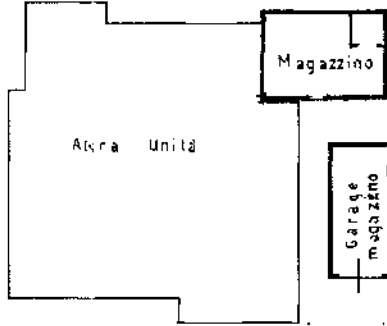

ESTRATTO DI MAPPA 1:2000

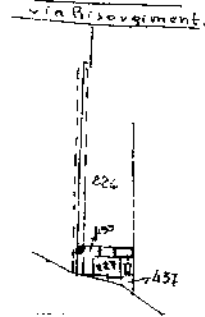

PLANIMETRIA 1:500

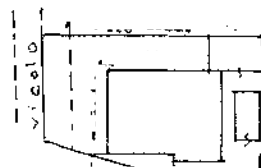

ORIENTAMENTO



SCALA DI 1:200

SPAZIO RISERVATO PER LE ANNOTAZIONI D'UFFICIO

DATA  
PROT. N.°

2196-10 MAR 89

Compilata dal GEOM.

(Titolo, nome e cognome del servizio)

IVO BORILLE

Inscritto all'Albo dei GEOMETRI

della Provincia di PADOVA

DATA

Firma:

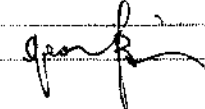

Ultima planimetria in atti

Data presentazione: 10/03/1989 - Data: 05/02/2024 - n. T333225 - Richiedente: I.

Totale schede: 1 - Formato di acquisizione: A3(297x420) - Formato stampa richiesto: A4(210x297)

allegato n. 4