

IMMOBILE 1

PUNTI DI VISTA DOCUMENTAZIONE FOTOGRAFICA

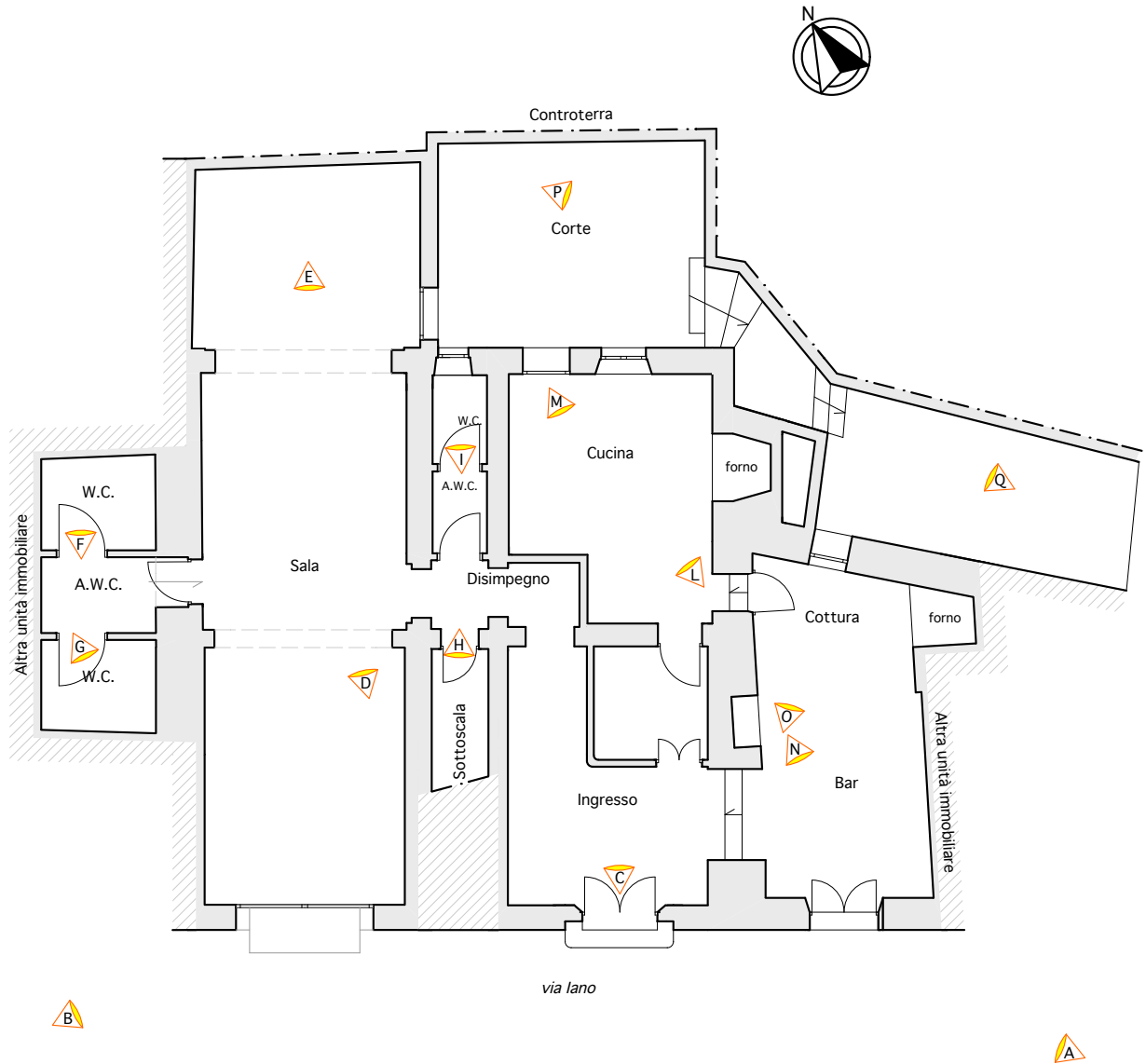

STATO RILEVATO Pianta piano terra
Via Iano n. 5,9,11 - Fg 93 Plla 10 Sub 501 e Fg 93 Plla 11 Sub 500



IMMOBILE 1
DOCUMENTAZIONE FOTOGRAFICA

Via Iano n. 5,9,11 - Fg 93 Plla 10 Sub 501 e Fg 93 Plla 11 Sub 500



Vista A esterno del fabbricato in oggetto



Vista B esterno del fabbricato
in oggetto



Vista C ingresso



IMMOBILE 1
DOCUMENTAZIONE FOTOGRAFICA

Via Iano n. 5,9,11 - Fg 93 Plla 10 Sub 501 e Fg 93 Plla 11 Sub 500



Vista D sala



Vista E sala



Vista F bagno



IMMOBILE 1
DOCUMENTAZIONE FOTOGRAFICA

Via Iano n. 5,9,11 - Fg 93 Plla 10 Sub 501 e Fg 93 Plla 11 Sub 500



Vista G bagno

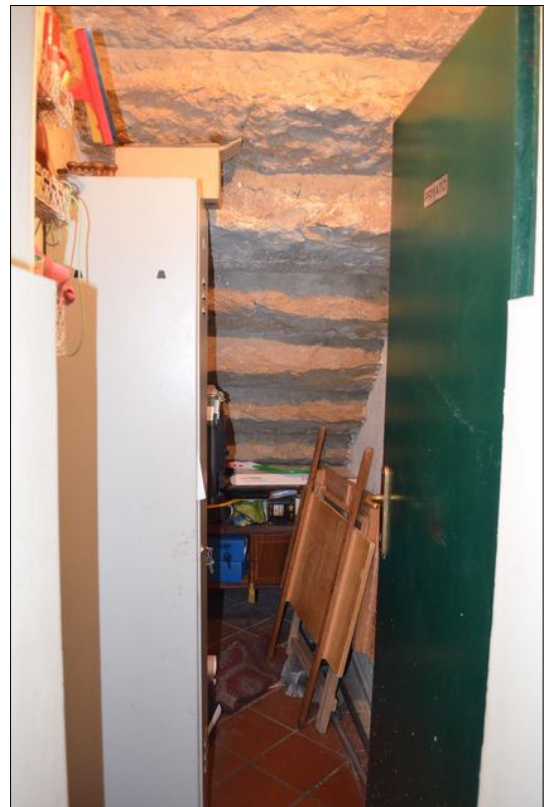

Vista H sottoscala



Vista I bagno



IMMOBILE 1
DOCUMENTAZIONE FOTOGRAFICA

Via Iano n. 5,9,11 - Fg 93 Plla 10 Sub 501 e Fg 93 Plla 11 Sub 500



Vista L cucina



Vista M cucina



Vista N zona bar



IMMOBILE 1
DOCUMENTAZIONE FOTOGRAFICA

Via Iano n. 5,9,11 - Fg 93 Plla 10 Sub 501 e Fg 93 Plla 11 Sub 500



Vista O zona bar e cottura



Vista P corte esterna



Vista Q corte esterna



IMMOBILE 2

PUNTI DI VISTA DOCUMENTAZIONE FOTOGRAFICA

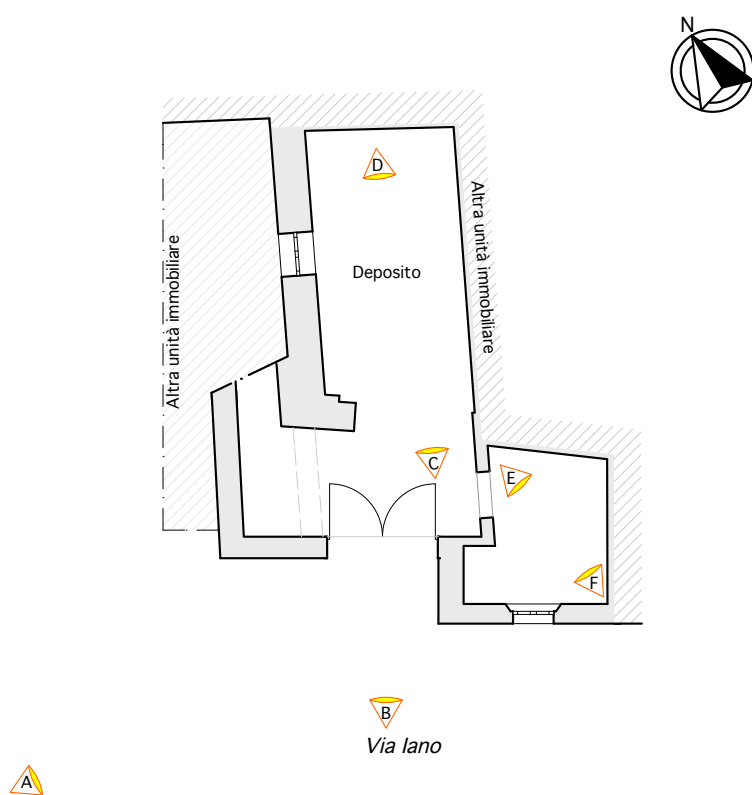

STATO RILEVATO Pianta piano terra
Via Iano n. 3 - Fg 93 Plla 10 Sub 500



IMMOBILE 2 DOCUMENTAZIONE FOTOGRAFICA

Via Iano n. 3 - Fg 93 Plla 10 Sub 500



ingresso dell'immobile in oggetto

Vista A esterno del fabbricato in oggetto



Vista B ingresso del deposito



Vista C deposito



IMMOBILE 2
DOCUMENTAZIONE FOTOGRAFICA

Via Iano n. 3 - Fg 93 Plla 10 Sub 500



Vista D deposito



Vista E deposito



Vista F deposito



IMMOBILE 3

PUNTI DI VISTA DOCUMENTAZIONE FOTOGRAFICA

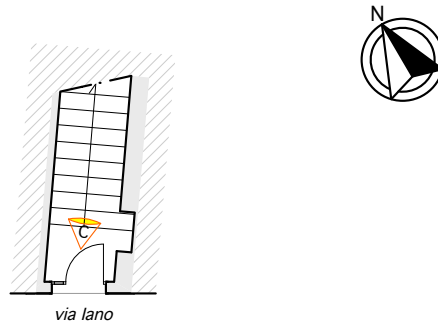

STATO RILEVATO Pianta piano terra
Ingresso vano

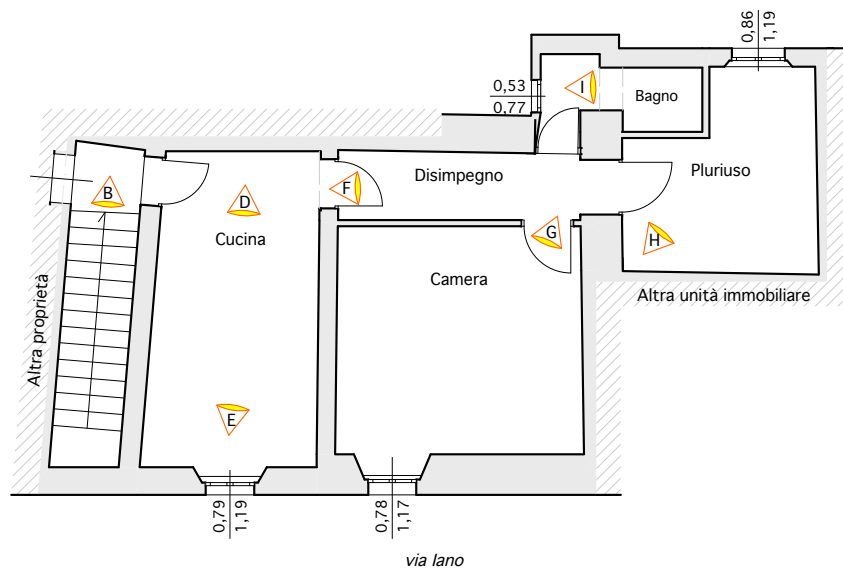

STATO RILEVATO Pianta piano primo
Via lano n. 13 - Fg 93 Plla 11 Sub 6



IMMOBILE 3
DOCUMENTAZIONE FOTOGRAFICA

Via Iano n. 13 - Fg 93 Plla 11 Sub 6



Vista A esterno del fabbricato in oggetto



Vista B ingresso



Vista C vano scale di
accesso all'immobile



IMMOBILE 3
DOCUMENTAZIONE FOTOGRAFICA

Via Iano n. 13 - Fg 93 Plla 11 Sub 6



Vista D cucina



Vista E cucina



Vista F disimpegno



IMMOBILE 3
DOCUMENTAZIONE FOTOGRAFICA

Via Iano n. 13 - Fg 93 Plla 11 Sub 6



Vista G camera

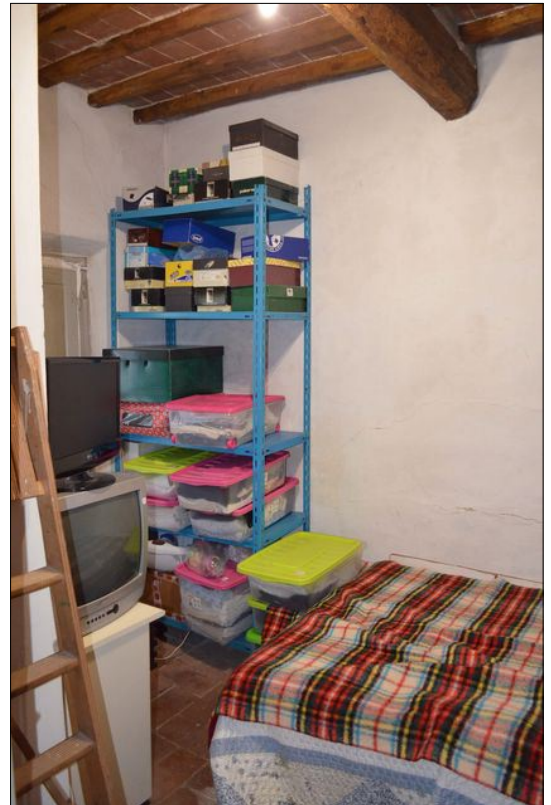

Vista H ripostiglio



Vista I bagno



IMMOBILE 4

PUNTI DI VISTA DOCUMENTAZIONE FOTOGRAFICA

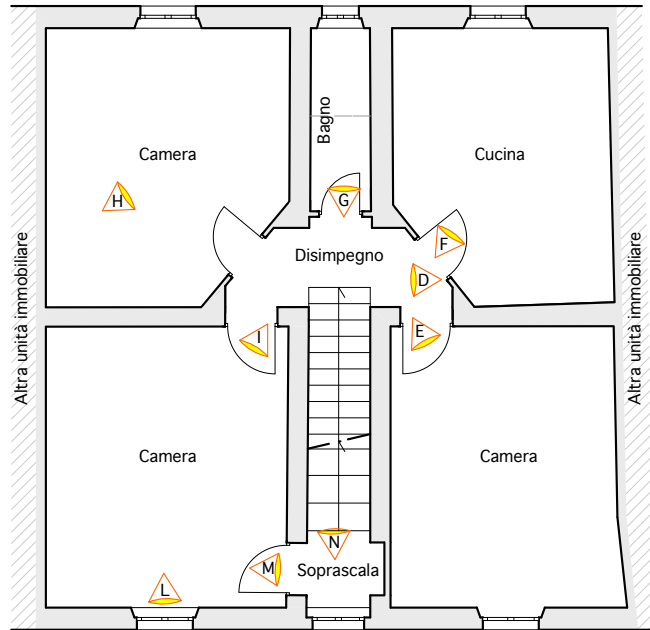

via Iano

STATO RILEVATO Pianta piano primo

Via Iano n. 7 - Fg 93 Plla 11 Sub 10

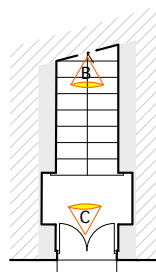

via Iano

STATO RILEVATO Pianta piano terra

Ingresso vano



IMMOBILE 4
DOCUMENTAZIONE FOTOGRAFICA

Via Iano n. 7 - Fg 93 Plla 11 Sub 10



Vista A esterno del fabbricato in oggetto

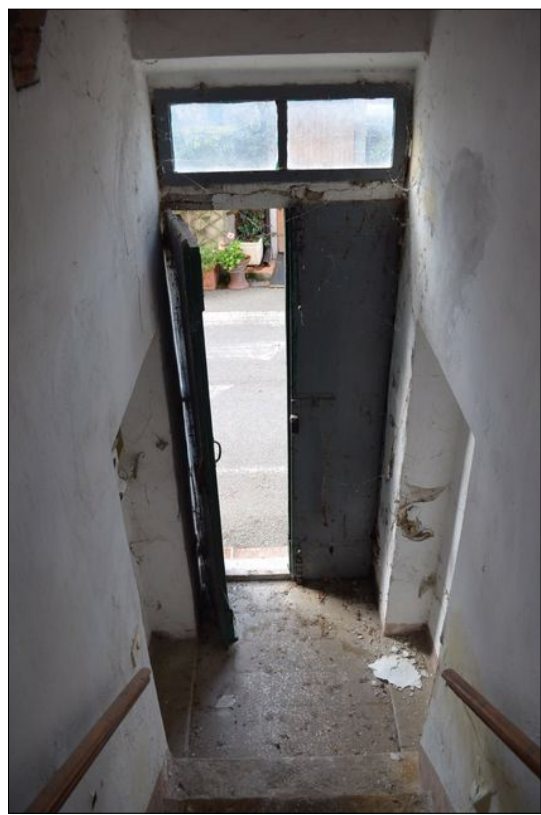

Vista B ingresso



Vista C vano scale di
accesso all'immobile



IMMOBILE 4
DOCUMENTAZIONE FOTOGRAFICA

Via Iano n. 7 - Fg 93 Plla 11 Sub 10



Vista D disimpegno



Vista E camera



Vista F cucina



IMMOBILE 4
DOCUMENTAZIONE FOTOGRAFICA

Via Iano n. 7 - Fg 93 Plla 11 Sub 10



Vista G bagno



Vista H camera



Vista I camera



IMMOBILE 4
DOCUMENTAZIONE FOTOGRAFICA

Via Iano n. 7 - Fg 93 Plla 11 Sub 10



Vista L veduta del panorama dalla camera



Vista N soprascala



Vista M soprascala



IMMOBILE 5

PUNTI DI VISTA DOCUMENTAZIONE FOTOGRAFICA

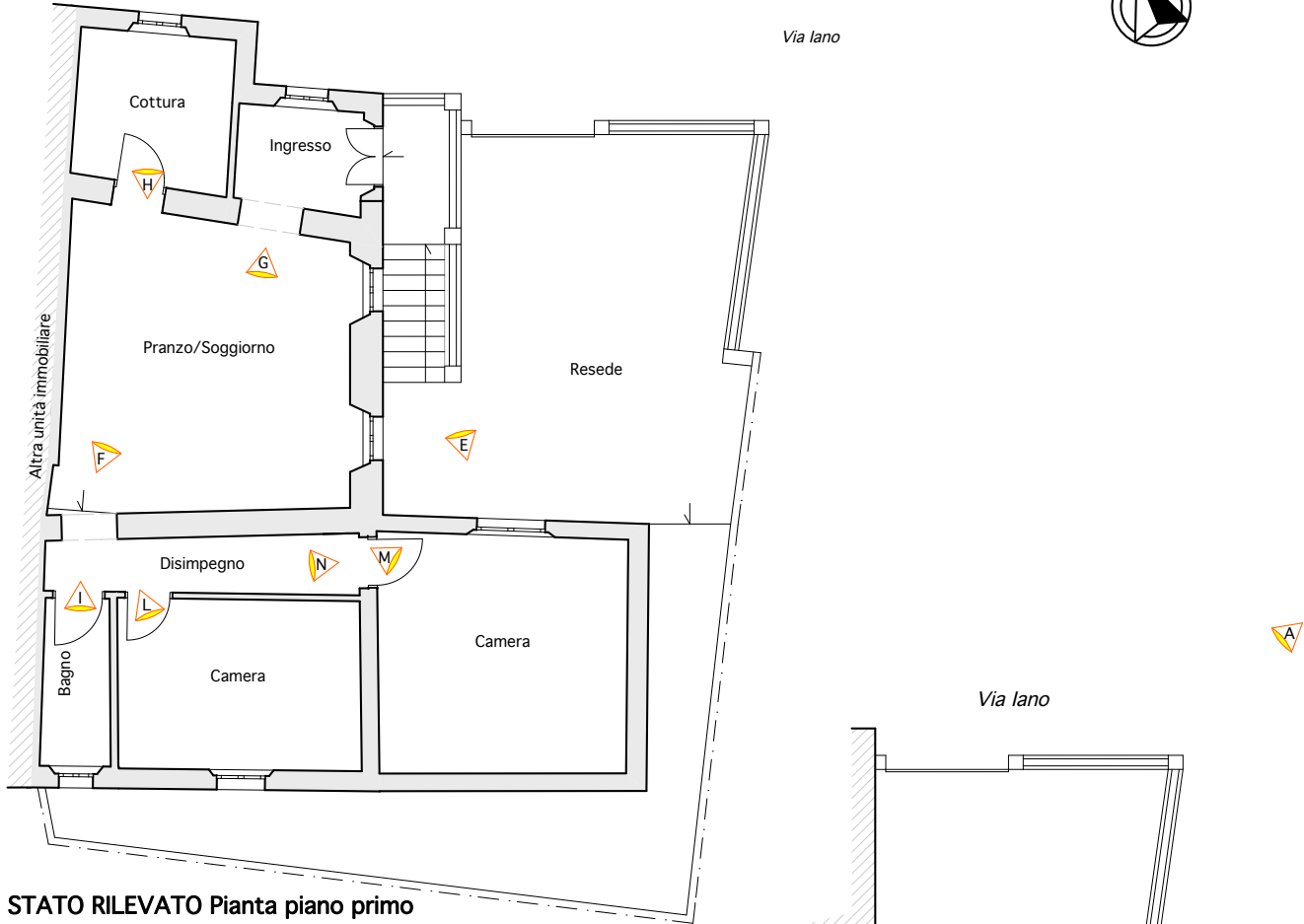

STATO RILEVATO Pianta piano primo

Via Iano n. 1 - Fg 93 Plla 10 Sub 2

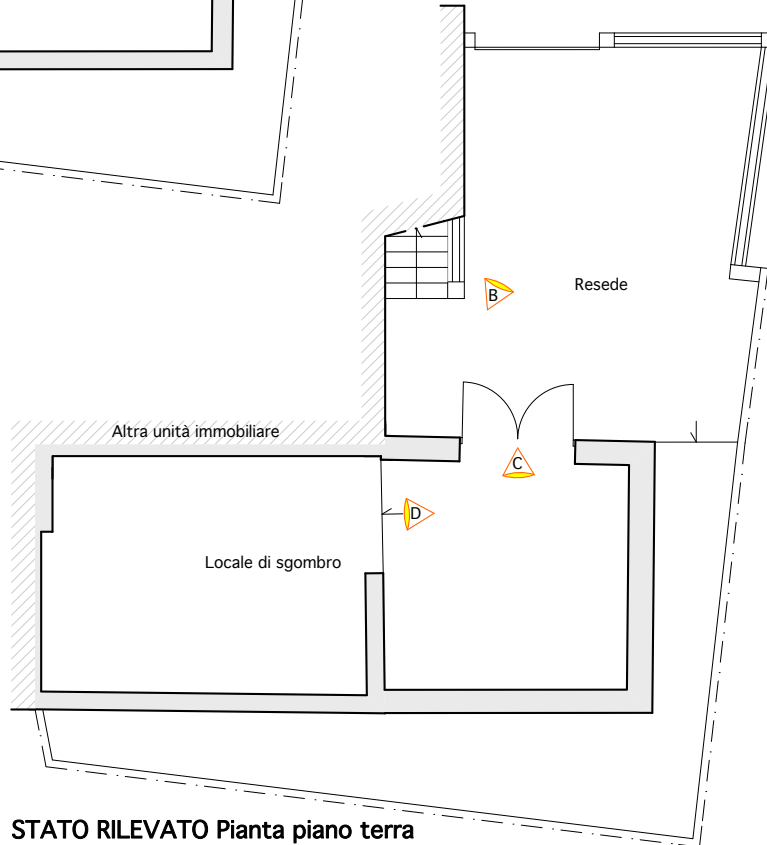

STATO RILEVATO Pianta piano terra

Via Iano n. 1 - Fg 93 Plla 10 Sub 2



IMMOBILE 5
DOCUMENTAZIONE FOTOGRAFICA

Via Iano n. 1 - Fg 93 Plla 10 Sub 2



Vista A esterno del fabbricato in oggetto



Vista B resede



Vista C locale di sgombro



IMMOBILE 5
DOCUMENTAZIONE FOTOGRAFICA

Via Iano n. 1 - Fg 93 Plla 10 Sub 2



Vista D locale di sgombro



Vista E scale esterne di accesso all'appartamento



Vista F pranzo/soggiorno



IMMOBILE 5
DOCUMENTAZIONE FOTOGRAFICA

Via Iano n. 1 - Fg 93 Plla 10 Sub 2



Vista G pranzo/soggiorno



Vista H cottura



Vista I bagno



IMMOBILE 5
DOCUMENTAZIONE FOTOGRAFICA

Via Iano n. 1 - Fg 93 Plla 10 Sub 2



Vista L camera



Vista M camera



Vista N disimpegno



IMMOBILE 6

PUNTI DI VISTA DOCUMENTAZIONE FOTOGRAFICA

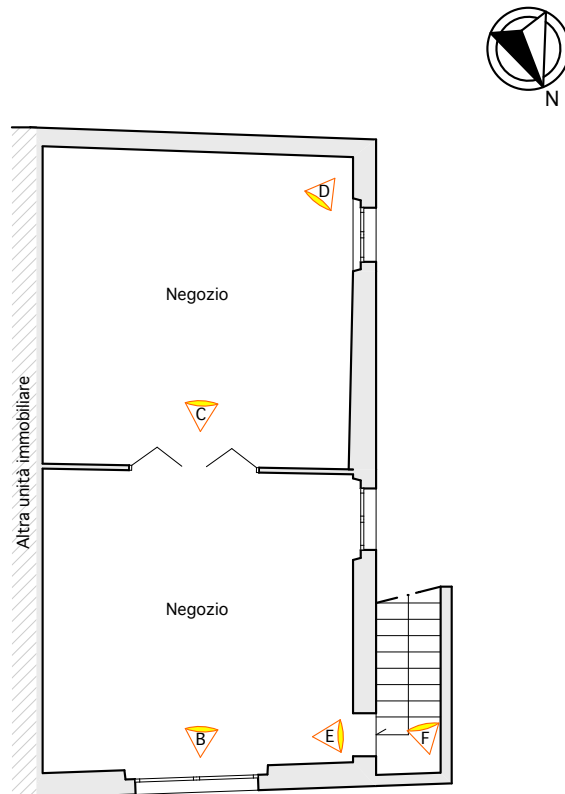

STATO RILEVATO Pianta piano terra
Via Iano n. 12 - Fg 92 Plla 146 Sub 1



IMMOBILE 6
DOCUMENTAZIONE FOTOGRAFICA

Via Iano n. 12 - Fg 92 Plla 146 Sub 1



Vista A esterno del fabbricato in oggetto



Vista B negozio



Vista C negozio



IMMOBILE 6
DOCUMENTAZIONE FOTOGRAFICA

Via Iano n. 12 - Fg 92 Plla 146 Sub 1



Vista D negozio



Vista F vano scala di collegamento al piano seminterrato



Vista E accesso al vano scala



IMMOBILE 7

PUNTI DI VISTA DOCUMENTAZIONE FOTOGRAFICA

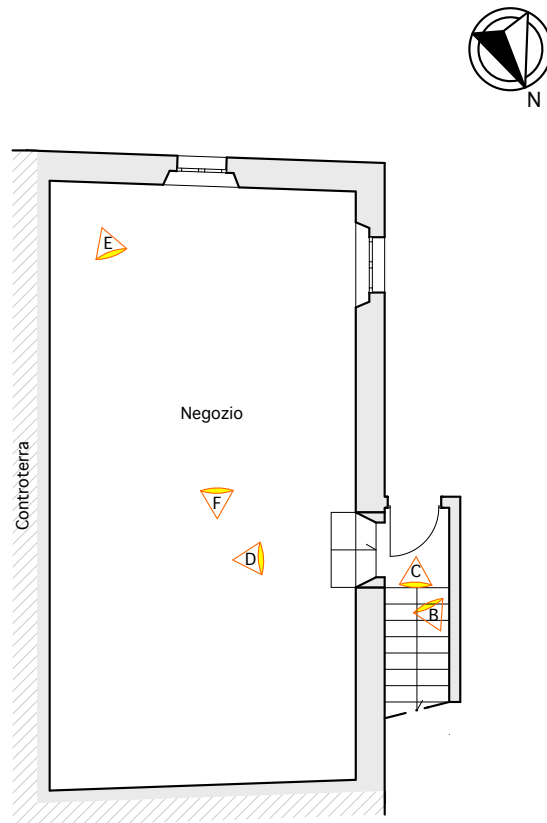

STATO RILEVATO Pianta piano seminterrato

Via Iano n. 12 - Fg 92 Plla 146 Sub 2



IMMOBILE 7
DOCUMENTAZIONE FOTOGRAFICA

Via Iano n. 12 - Fg 92 Plla 146 Sub 2



Vista A esterno del fabbricato in oggetto



Vista B accesso al negozio
dal vano scala



Vista C vano scala di collegamento
al piano terra



IMMOBILE 7
DOCUMENTAZIONE FOTOGRAFICA

Via Iano n. 12 - Fg 92 Plla 146 Sub 2



Vista D apertura di accesso al negozio



Vista E negozio



Vista F negozio





IMMOBILE 8

PUNTI DI VISTA DOCUMENTAZIONE FOTOGRAFICA
via Iano - Fg 93 Plla 25

Direzione Provinciale di Firenze Ufficio Provinciale - Territorio - Direttore PLACIDO MIGLIARDO

Vis. tel. (0.90 euro)

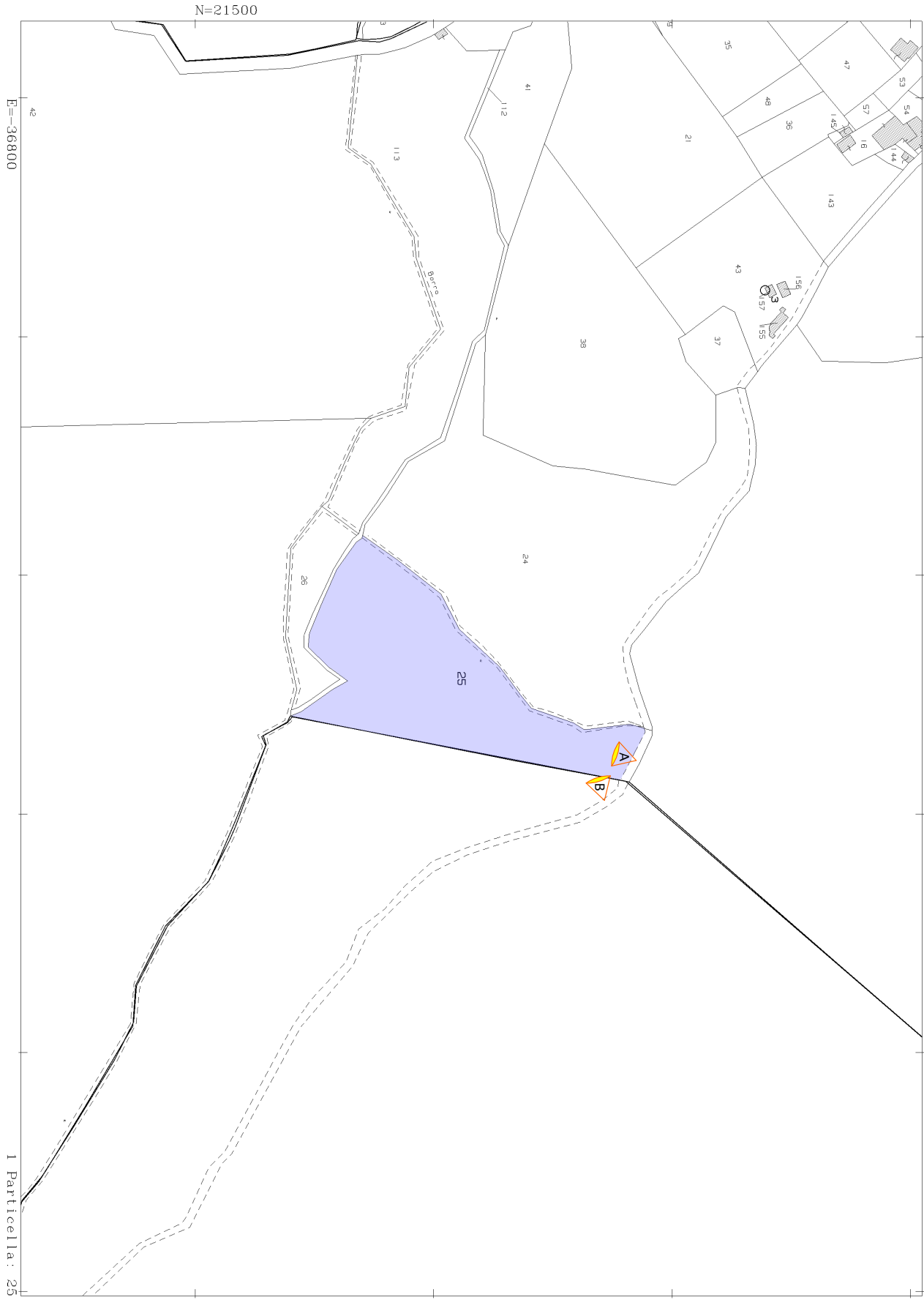

20-Set-2021 10:31:5
Prot. n. T85392/2021

Scala originale: 1:2000
Dimensione cornice: 534.000 x 378.000 metri

Comune: MONTAIONE
Foglio: 93

E=-36800

N=21500

I. Particella: 25

IMMOBILE 8
DOCUMENTAZIONE FOTOGRAFICA

via Iano - Fg 93 Plla 25



Vista A del terreno in oggetto



Vista B del terreno in oggetto



IMMOBILE 9

PUNTI DI VISTA DOCUMENTAZIONE FOTOGRAFICA

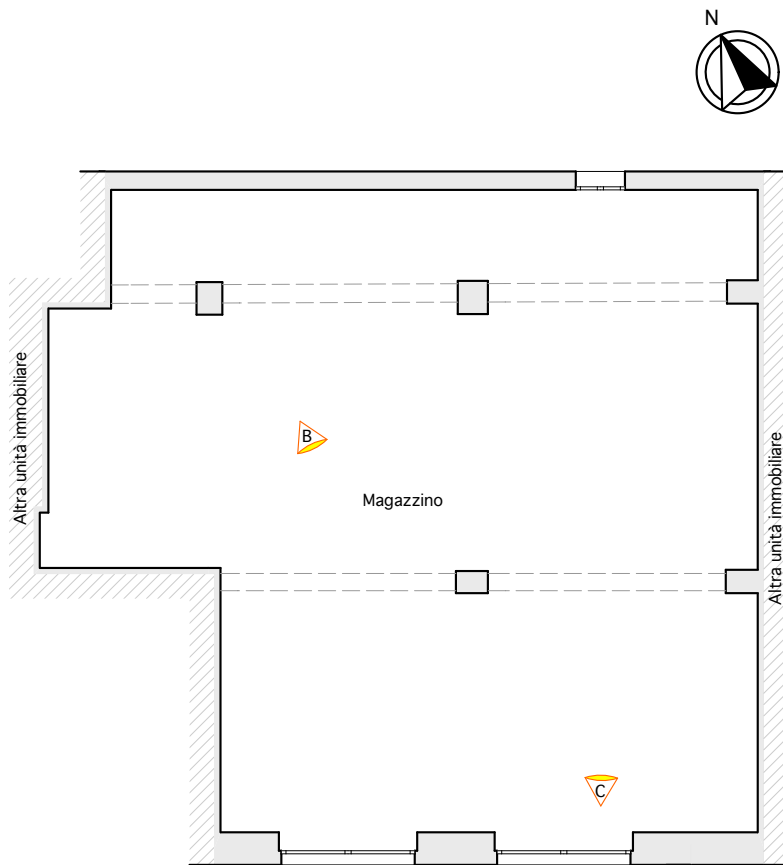

STATO RILEVATO Pianta piano terra
Via A. Del Pela n. 7 e 9 - Fg 52 Plla 319 Sub 5



IMMOBILE 9
DOCUMENTAZIONE FOTOGRAFICA

Via A. Del Pela n. 7 e 9 - Fg 52 Plla 319 Sub 5



Vista A esterno del fabbricato
in oggetto



Vista B magazzino



Vista C magazzino



IMMOBILE 10

PUNTI DI VISTA DOCUMENTAZIONE FOTOGRAFICA

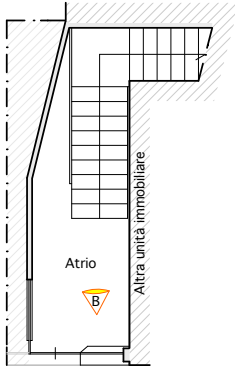

STATO RILEVATO
Pianta piano terra

Via A. Del Pela n. 8 - Fg 52 Plla 297 Sub 1

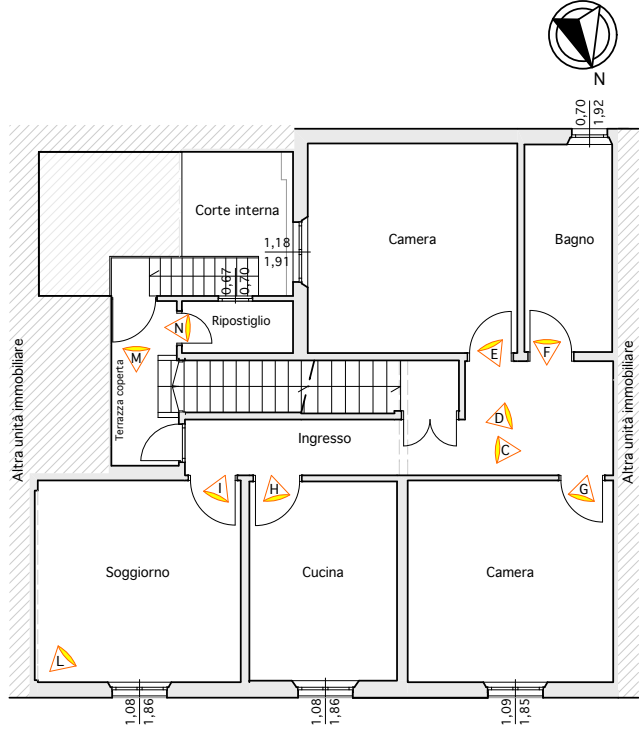

STATO RILEVATO Pianta piano primo

Via A. Del Pela n. 8 - Fg 52 Plla 297 Sub 1

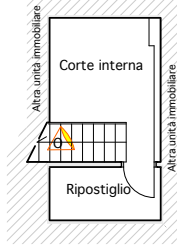

STATO RILEVATO
Pianta piano ammezzato

Via A. Del Pela n. 8 - Fg 52 Plla 297 Sub 1

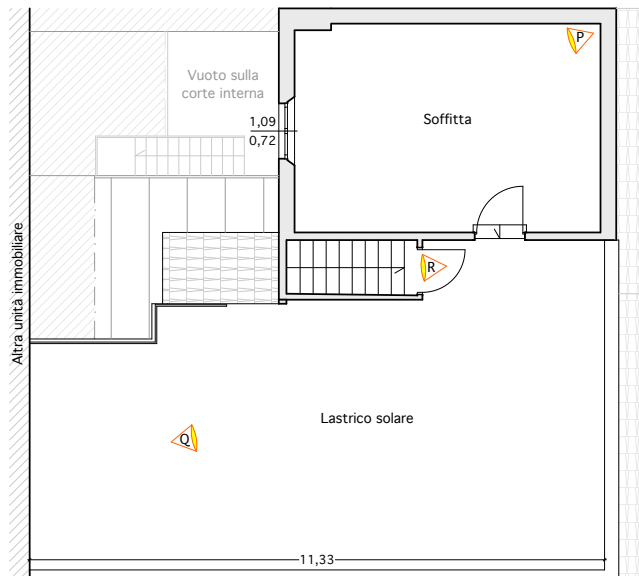

STATO RILEVATO Pianta piano secondo

Via A. Del Pela n. 8 - Fg 52 Plla 297 Sub 1



IMMOBILE 10
DOCUMENTAZIONE FOTOGRAFICA

Via A. Del Pela n. 8 - Fg 52 Plla 297 Sub 1



Vista A esterno del fabbricato in oggetto

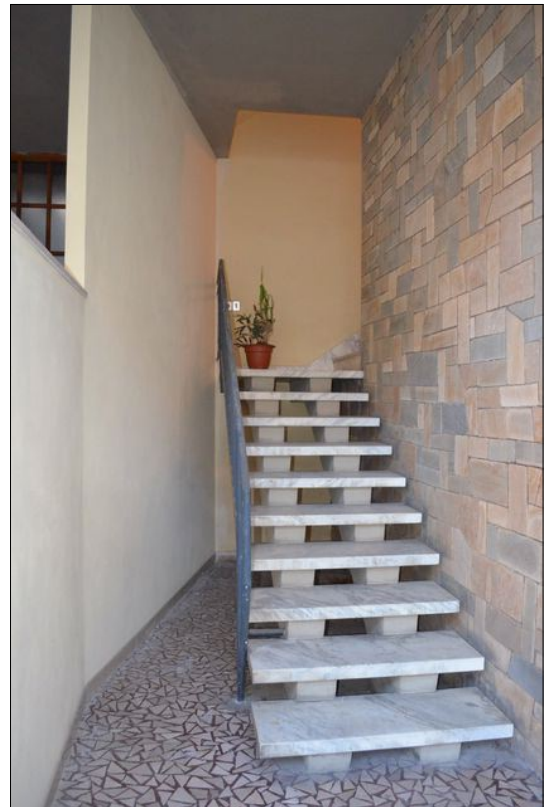

Vista B atrio di accesso all'appartamento



Vista C ingresso al piano primo



IMMOBILE 10
DOCUMENTAZIONE FOTOGRAFICA

Via A. Del Pela n. 8 - Fg 52 Plla 297 Sub 1



Vista D del disimpegno al piano primo



Vista E camera al piano primo



Vista F bagno al piano primo



IMMOBILE 10
DOCUMENTAZIONE FOTOGRAFICA

Via A. Del Pela n. 8 - Fg 52 Plla 297 Sub 1



Vista G camera al piano primo



Vista H cucina al piano primo

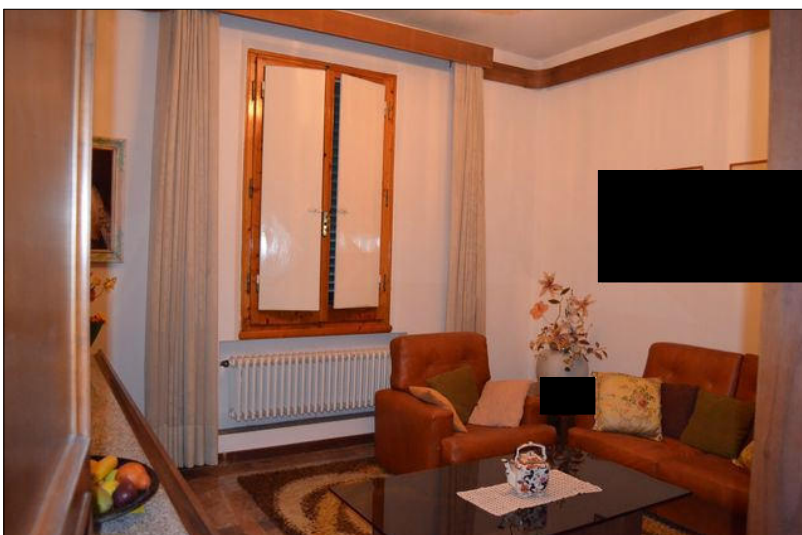

Vista I soggiorno al piano primo



IMMOBILE 10
DOCUMENTAZIONE FOTOGRAFICA

Via A. Del Pela n. 8 - Fg 52 Plla 297 Sub 1



Vista L soggiorno al piano primo

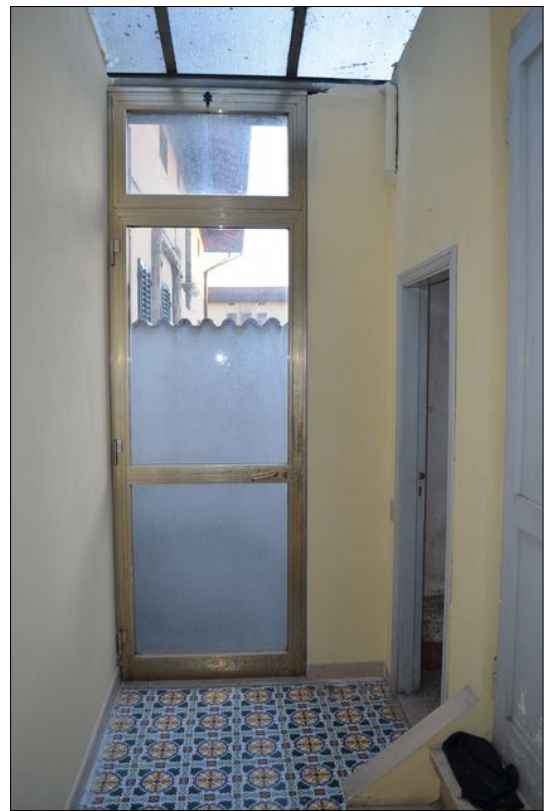

Vista M terrazza coperta al piano primo



Vista N ripostiglio al piano primo



IMMOBILE 10
DOCUMENTAZIONE FOTOGRAFICA

Via A. Del Pela n. 8 - Fg 52 Plla 297 Sub 1



Vista O corte interna



Vista P della soffitta al piano secondo



Vista Q del lastrico solare al piano secondo



Vista R scale di accesso al piano secondo



IMMOBILE 11

PUNTI DI VISTA DOCUMENTAZIONE FOTOGRAFICA



STATO RILEVATO Pianta piano terra
Via A. Del Pela n. 6 - Fg 52 Plla 297 Sub 4



IMMOBILE 11
DOCUMENTAZIONE FOTOGRAFICA

Via A. Del Pela n. 6 - Fg 52 Plla 297 Sub 4



Vista A accesso esterno del magazzino in oggetto



Vista C magazzino al piano terra



Vista B magazzino al piano terra



IMMOBILE 12

PUNTI DI VISTA DOCUMENTAZIONE FOTOGRAFICA

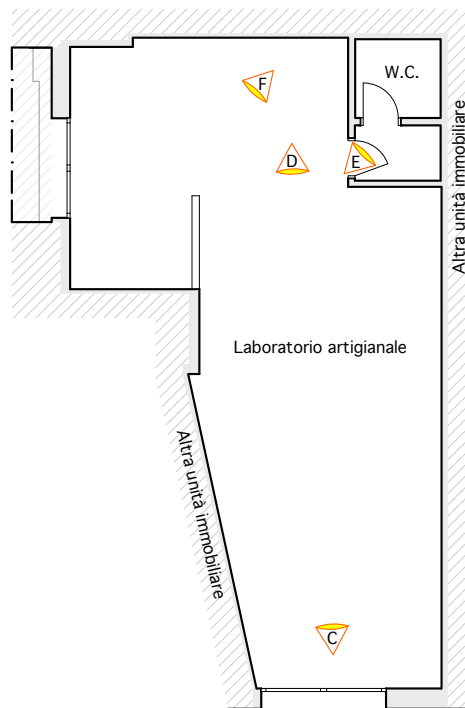

STATO RILEVATO Pianta piano terra
Via A. Del Pela n. 4 - Fg 52 Plla 297 Sub 3



IMMOBILE 12
DOCUMENTAZIONE FOTOGRAFICA

Via A. Del Pela n. 4 - Fg 52 Plla 297 Sub 3



Vista A esterno del fabbricato in oggetto



Vista B ingresso dell'immobile in oggetto

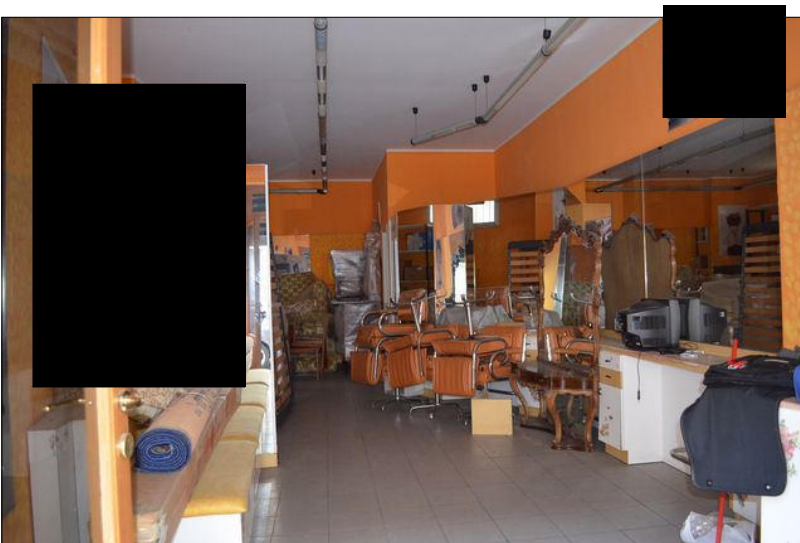

Vista C del laboratorio artigianale



IMMOBILE12
DOCUMENTAZIONE FOTOGRAFICA

Via A. Del Pela n. 4 - Fg 52 Plla 297 Sub 3

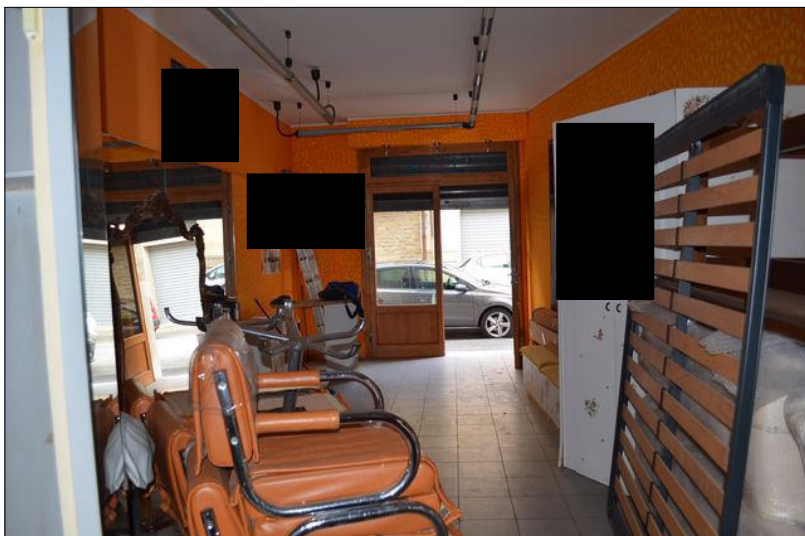

Vista D del laboratorio artigianale



Vista E bagno



Vista F del laboratorio artigianale



IMMOBILE 13

PUNTI DI VISTA DOCUMENTAZIONE FOTOGRAFICA

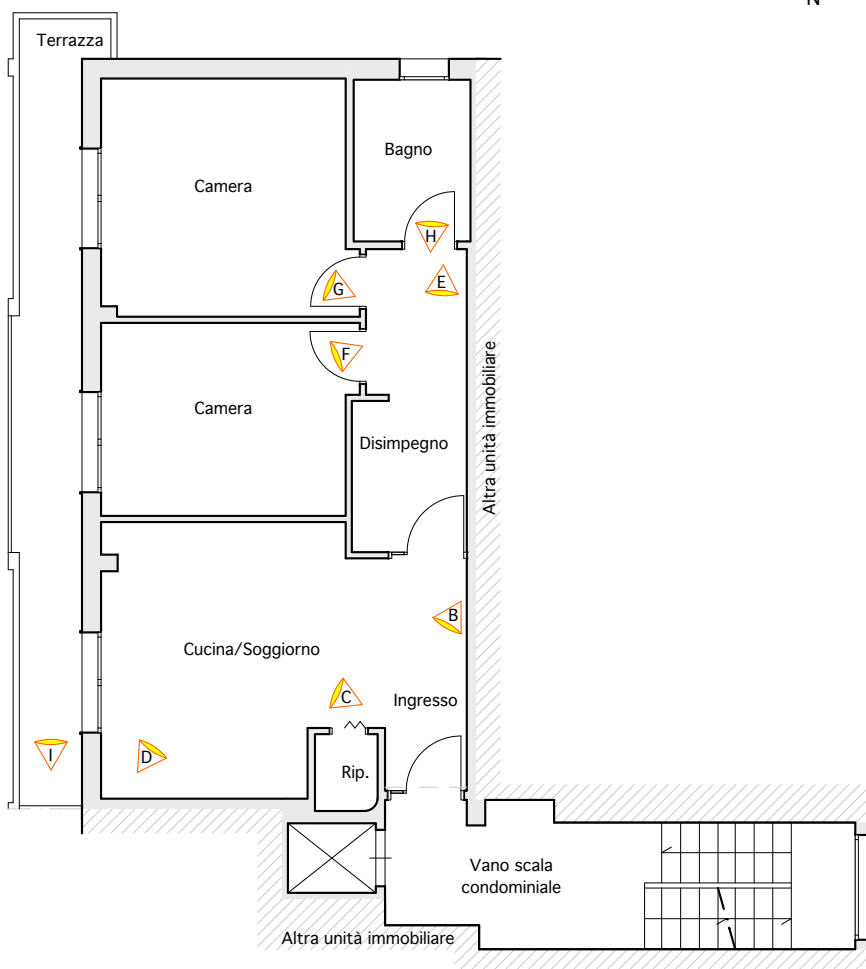

STATO RILEVATO Pianta piano terzo
P.zza Cherubini n. 23 - Fg 53 Plla 659 Sub 505



IMMOBILE 13
DOCUMENTAZIONE FOTOGRAFICA

P.zza Cherubini n. 23 - Fg 53 Plla 659 Sub 505



Vista A esterno del fabbricato in oggetto



Vista B ingresso e ripostiglio



Vista C cucina/soggiorno



IMMOBILE 13
DOCUMENTAZIONE FOTOGRAFICA

P.zza Cherubini n. 23 - Fg 53 Plla 659 Sub 505



Vista D cucina/soggiorno



Vista E disimpegno



Vista F camera



IMMOBILE 13
DOCUMENTAZIONE FOTOGRAFICA

P.zza Cherubini n. 23 - Fg 53 Plla 659 Sub 505



Vista G camera



Vista H bagno



Vista I terrazza



IMMOBILE 14

PUNTI DI VISTA DOCUMENTAZIONE FOTOGRAFICA

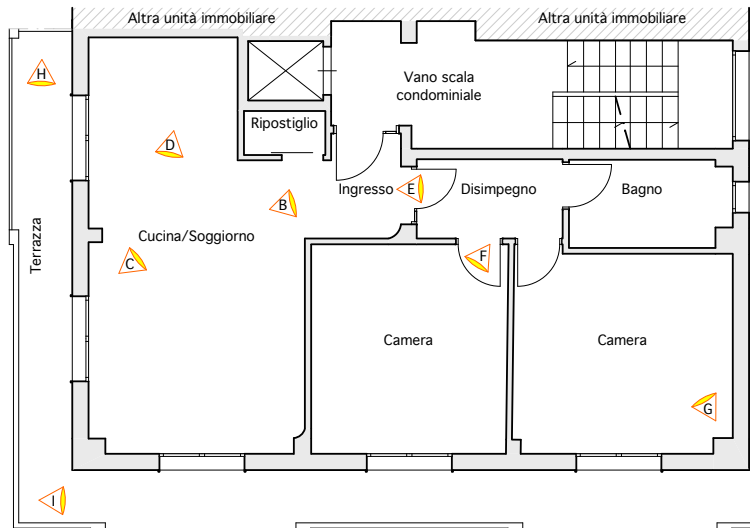

STATO RILEVATO Pianta piano terzo
P.zza Cherubini n. 23 - Fg 53 Plla 659 Sub 506



IMMOBILE 14
DOCUMENTAZIONE FOTOGRAFICA

P.zza Cherubini n. 23 - Fg 53 Plla 659 Sub 506



Vista A esterno del fabbricato in oggetto



Vista B ingresso



Vista C cucina/soggiorno



IMMOBILE 14
DOCUMENTAZIONE FOTOGRAFICA

P.zza Cherubini n. 23 - Fg 53 Plla 659 Sub 506



Vista D cucina/soggiorno



Vista E disimpegno



Vista F camera



IMMOBILE 14
DOCUMENTAZIONE FOTOGRAFICA

P.zza Cherubini n. 23 - Fg 53 Plla 659 Sub 506



Vista G camera



Vista H terrazza



Vista I terrazza



IMMOBILE 15

PUNTI DI VISTA DOCUMENTAZIONE FOTOGRAFICA

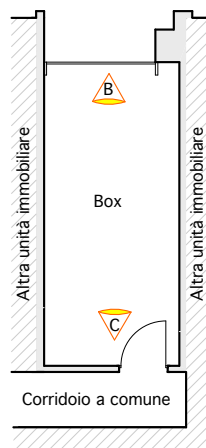

STATO RILEVATO Pianta piano interrato

P.zza Cherubini n. 23 - Fg 53 Plla 659 Sub 25



IMMOBILE 15
DOCUMENTAZIONE FOTOGRAFICA

P.zza Cherubini n. 23 - Fg 53 Plla 659 Sub 25



accesso esterno del
box interessato

Vista A del box sul retro
del fabbricato



Vista B interno del box

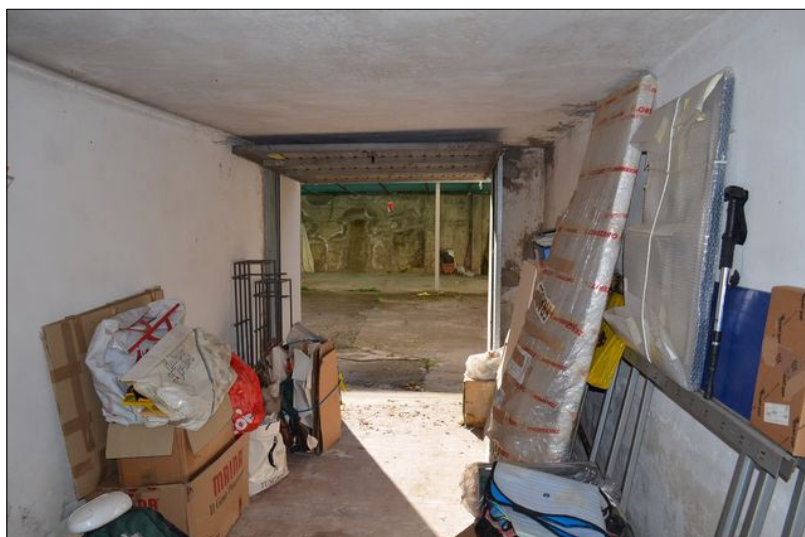

Vista C interno del box



IMMOBILE 16

PUNTI DI VISTA DOCUMENTAZIONE FOTOGRAFICA

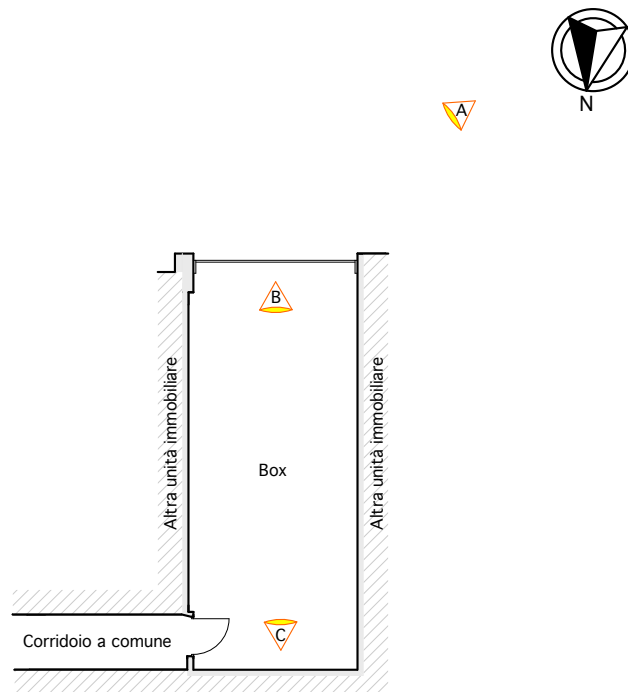

STATO RILEVATO Pianta piano interrato

P.zza Cherubini n. 23 - Fg 53 Plla 659 Sub 24



IMMOBILE 16
DOCUMENTAZIONE FOTOGRAFICA

P.zza Cherubini n. 23 - Fg 53 Plla 659 Sub 24



accesso esterno del
box interessato

Vista A del box sul retro del fabbricato



Vista B interno del box



Vista C interno del box



IMMOBILE 17

PUNTI DI VISTA DOCUMENTAZIONE FOTOGRAFICA

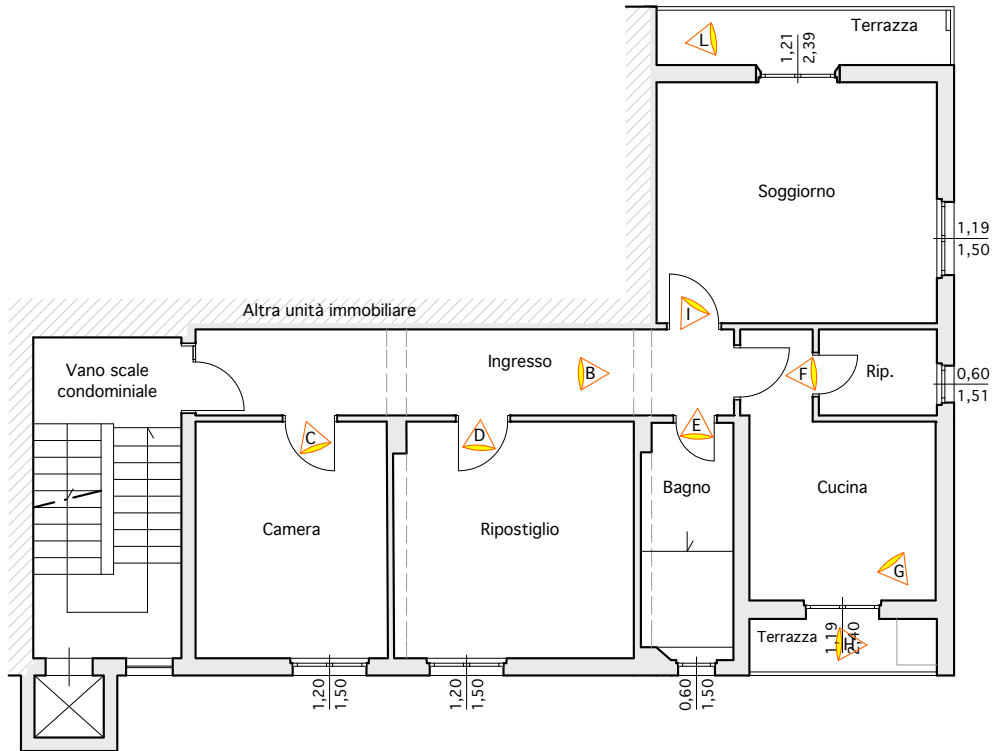

STATO RILEVATO Pianta piano terzo
Via Della Costituente n. 12 - Fg 51 Plla 140 Sub 22

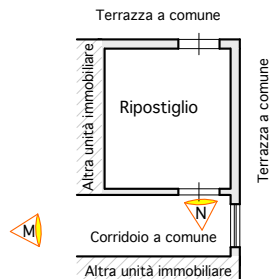

STATO RILEVATO Pianta piano settimo (attico)
Via Della Costituente n. 12 - Fg 51 Plla 140 Sub 22



IMMOBILE 17
DOCUMENTAZIONE FOTOGRAFICA

Via Della Costituente n. 12 - Fg 51 Plla 140 Sub 22



Vista A esterno del fabbricato
in oggetto



Vista B ingresso



Vista C camera



IMMOBILE 17
DOCUMENTAZIONE FOTOGRAFICA

Via Della Costituente n. 12 - Fg 51 Plla 140 Sub 22



Vista D ripostiglio



Vista E bagno



Vista F ripostiglio



IMMOBILE 17
DOCUMENTAZIONE FOTOGRAFICA

Via Della Costituente n. 12 - Fg 51 Plla 140 Sub 22



Vista G cucina



Vista H terrazza



Vista I soggiorno



IMMOBILE 17
DOCUMENTAZIONE FOTOGRAFICA

Via Della Costituente n. 12 - Fg 51 Plla 140 Sub 22



Vista L terrazza

Pianta piano settimo (attico)

Via Della Costituente n. 12
- Fg 51 Plla 140 Sub 22

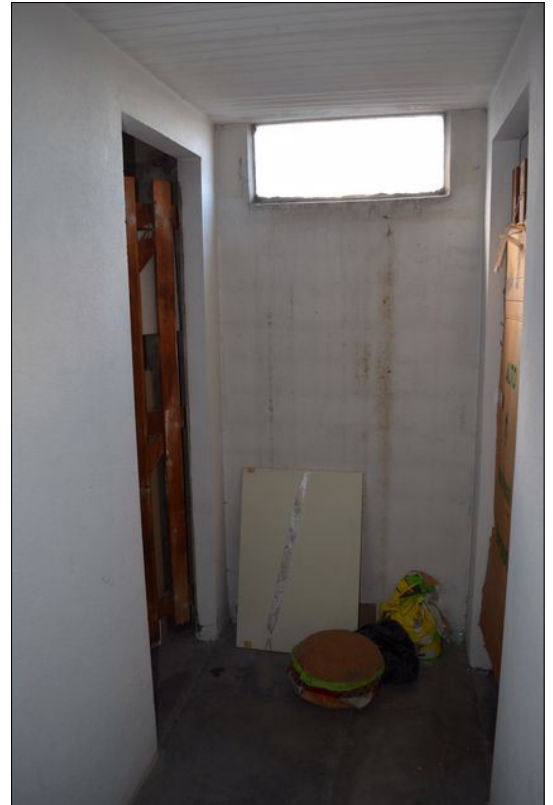

Vista M corridoio a comune



Vista N ripostiglio



PUNTI DI VISTA DOCUMENTAZIONE FOTOGRAFICA

Firmato Da: LARI MAURIZIO Emesso Da: ARUBAPEEC S.P.A. NG CA 3 Serial#: 1bcd9e5df306a999a2d2525b90309e501e

IMMOBILE 18

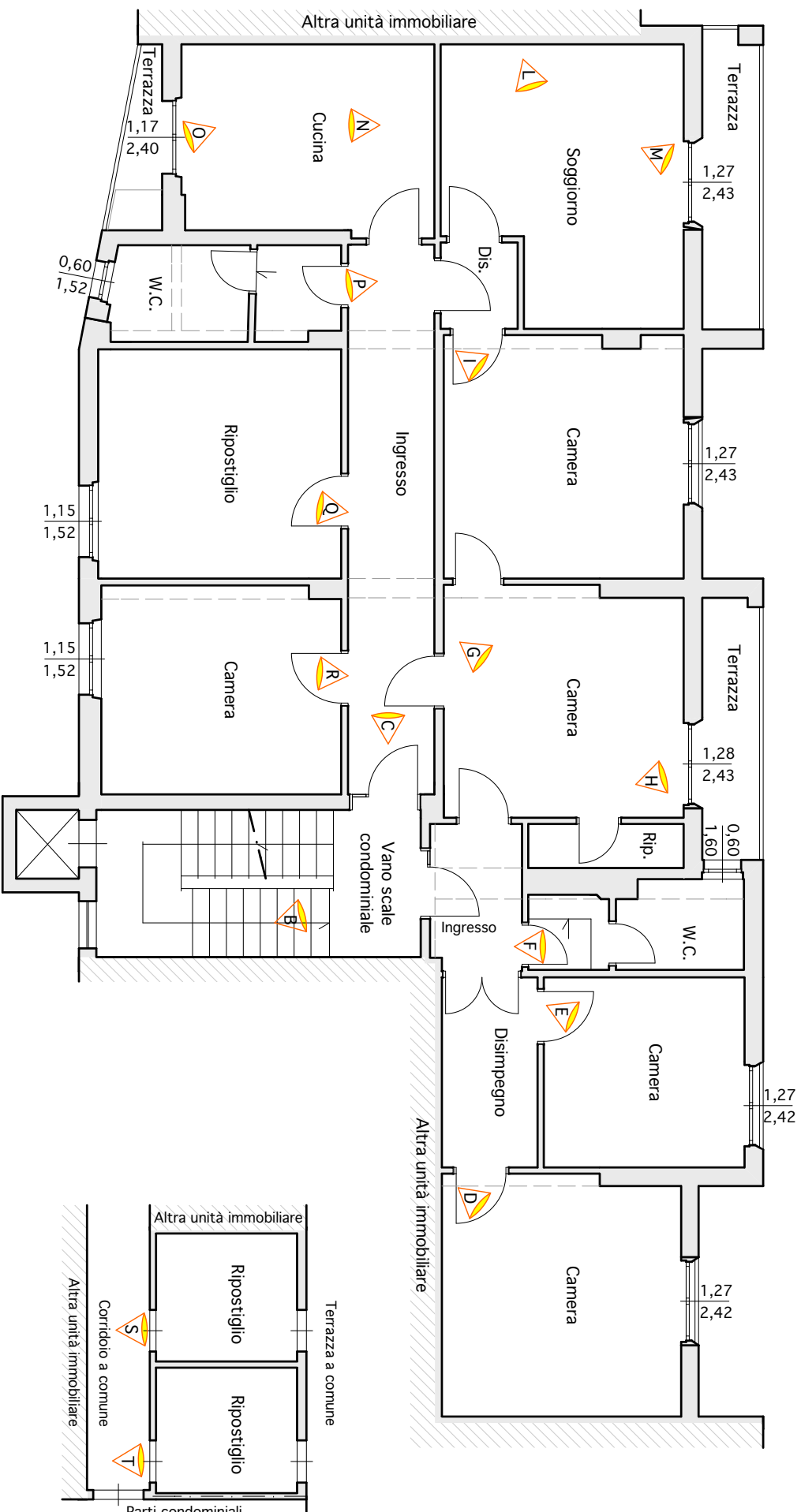

STATO RILEVATO Pianta piano terzo
Via Della Costituente n. 12 - Fg 51 Plla 140 Sub 520



STATO RILEVATO
Pianta piano settimo (attico)
Via Della Costituente n. 12
Fg 51 Plla 140 Sub 520

IMMOBILE 18
DOCUMENTAZIONE FOTOGRAFICA

Via Della Costituente n. 12 - Fg 51 Plla 140 Sub 520



Vista A esterno del fabbricato
in oggetto



Vista B vano scale condominiale



Vista C ingresso



IMMOBILE 18
DOCUMENTAZIONE FOTOGRAFICA

Via Della Costituente n. 12 - Fg 51 Plla 140 Sub 520



Vista D camera



Vista E camera



Vista F bagno



IMMOBILE 18
DOCUMENTAZIONE FOTOGRAFICA

Via Della Costituente n. 12 - Fg 51 Plla 140 Sub 520



Vista G camera



Vista H particolare terrazza con guamo



Vista I camera



IMMOBILE 18
DOCUMENTAZIONE FOTOGRAFICA

Via Della Costituente n. 12 - Fg 51 Plla 140 Sub 520



Vista L soggiorno



Vista M particolare terrazza con guamo



Vista N cucina



IMMOBILE 18
DOCUMENTAZIONE FOTOGRAFICA

Via Della Costituente n. 12 - Fg 51 Plla 140 Sub 520



Vista O particolare terrazza con guamo



Vista P bagno

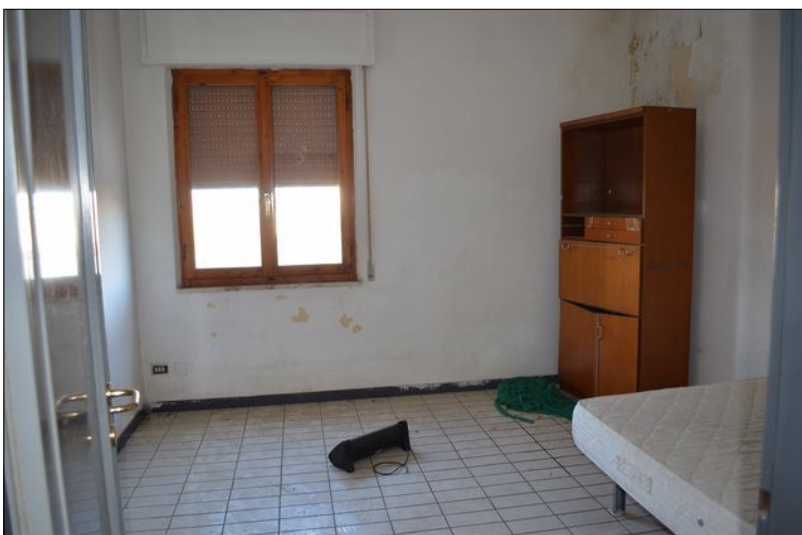

Vista Q ripostiglio



IMMOBILE 18
DOCUMENTAZIONE FOTOGRAFICA

Via Della Costituente n. 12 - Fg 51 Plla 140 Sub 520



Vista R camera

Pianta piano settimo (attico)

Via Della Costituente n. 12
Fg 51 Plla 140 Sub 520



Vista S ripostiglio



Vista T ripostiglio



IMMOBILE 19

PUNTI DI VISTA DOCUMENTAZIONE FOTOGRAFICA

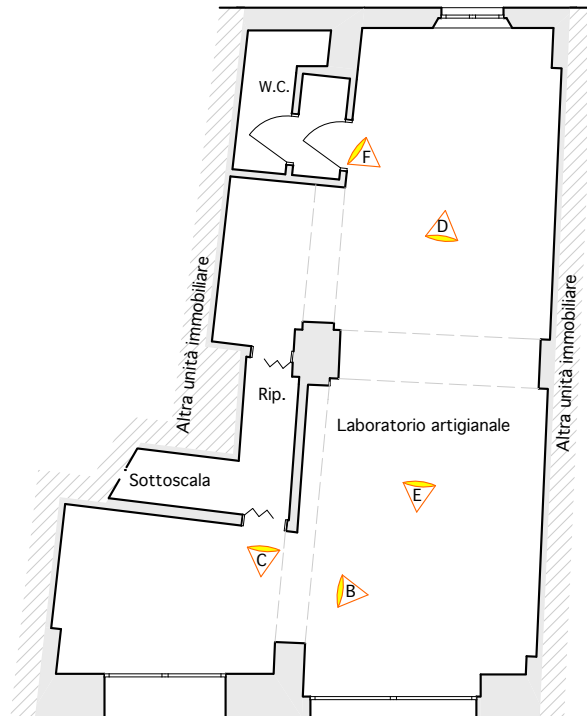

STATO RILEVATO Pianta piano terra
Via Matteotti n. 17 - Fg 51 Plla 163 Sub 500



IMMOBILE 19
DOCUMENTAZIONE FOTOGRAFICA

Via Matteotti n. 17 - Fg 51 Plla 163 Sub 500



Vista A esterno del fabbricato
in oggetto



Vista C ripostiglio

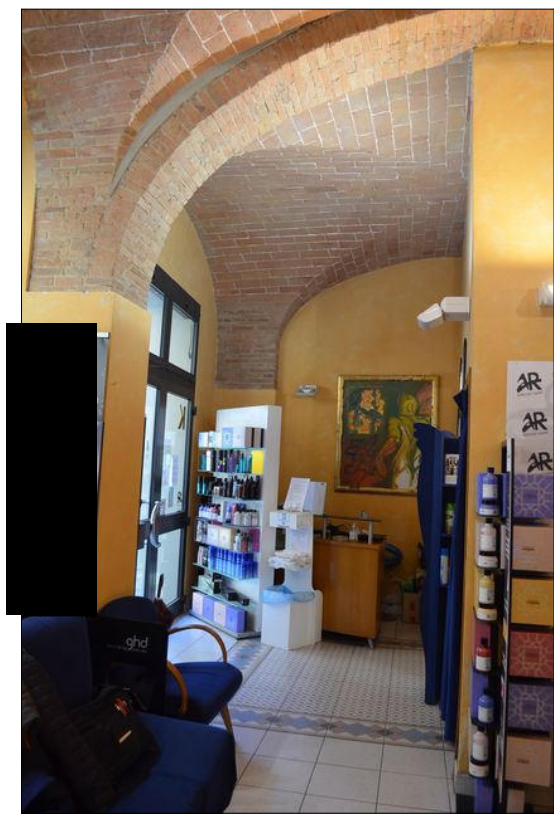

Vista B ingresso



IMMOBILE 19
DOCUMENTAZIONE FOTOGRAFICA

Via Matteotti n. 17 - Fg 51 Plla 163 Sub 500



Vista D laboratorio artigianale



Vista E laboratorio artigianale



Vista F bagno



PUNTI DI VISTA DOCUMENTAZIONE FOTOGRAFICA

Angolo via Galliei e via Marconi - Fg 43 Plla 472

IMMOBILE 20

Direzione Provinciale di Firenze Ufficio Provinciale - Territorio - Direttore PLACIDO MIGLIARDO

Vis. tel. (0.90 euro)

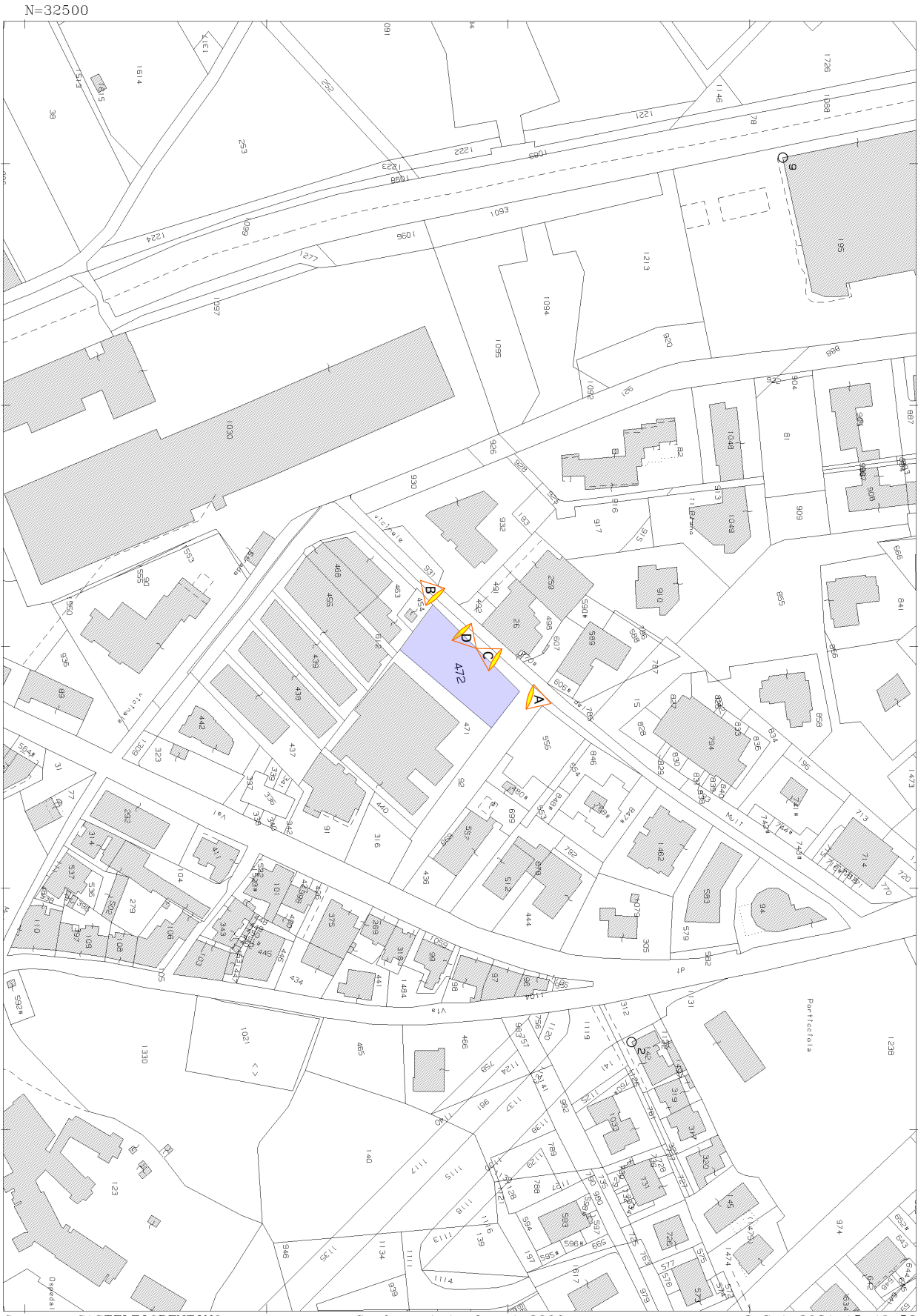

N=32500
E=29700



IMMOBILE 20
DOCUMENTAZIONE FOTOGRAFICA

Angolo via Galilei e via Marconi - Fg 43 Plla 472



Vista A del terreno in oggetto dall'angolo di Via Galilei e Via Marconi



Vista B del terreno in oggetto da Via Marconi



IMMOBILE 20
DOCUMENTAZIONE FOTOGRAFICA

Angolo via Galilei e via Marconi - Fg 43 Plla 472



Vista C del terreno in oggetto



Vista D del terreno in oggetto

