

ESECUZIONE IMMOBILIARE REG GEN. 58/2024
TRIBUNALE DI PESARO



INGRESSO



VIALE COMUNE DA VIA CARRATE



PROSPETTO LATERALE



AUTORIMESSA



CUCINA - SOGGIORNO REALIZZATA NELL'INGRESSO

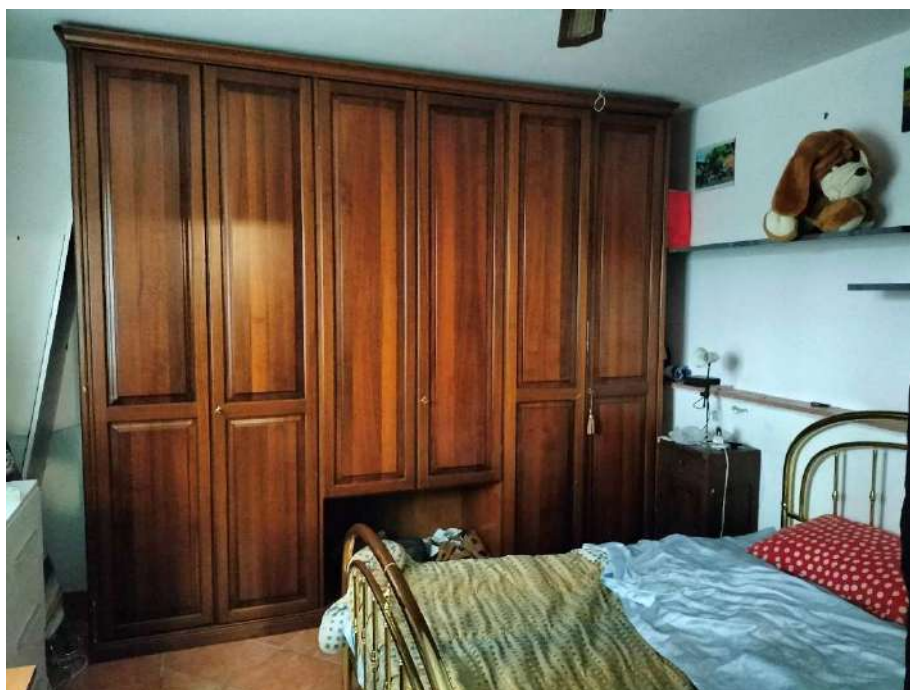

CAMERA REALIZZATA NEL DISIMPEGNO



CAMERA REALIZZATA NEL SOGGIORNO CUCINA

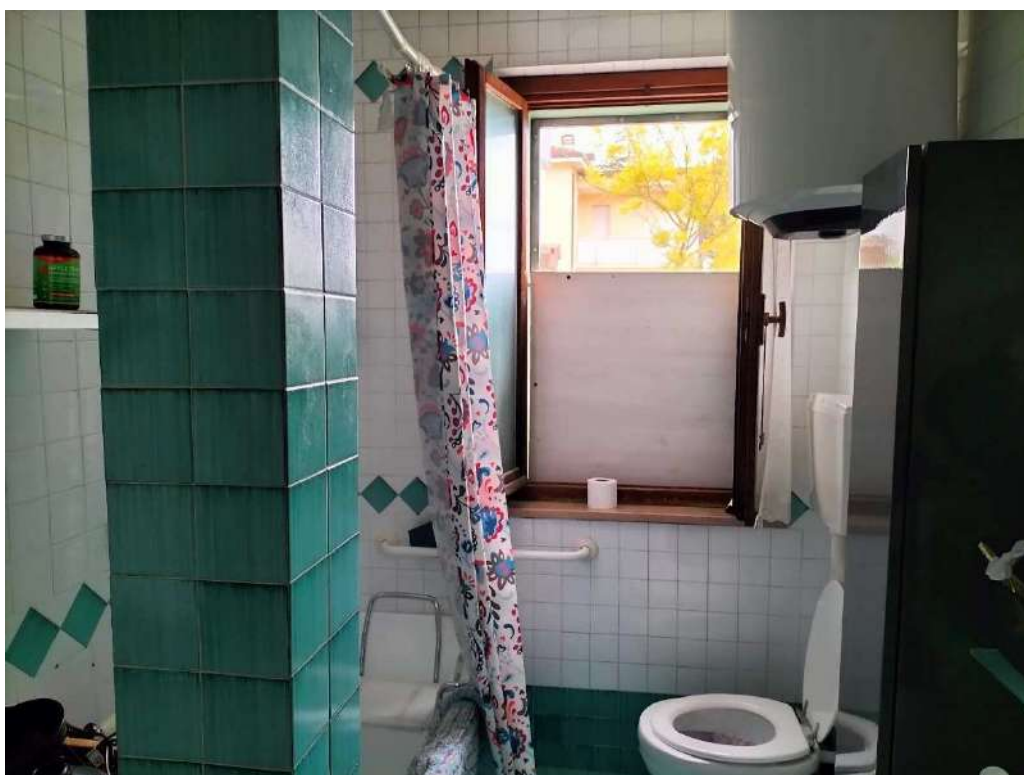

LOCALE INTERRATO SOTTO AREA DI SEDIME DEL FABBRICATO



CAMERA DA LETTO NEL LOCALE AUTORIMESSA



STRUTTURE IN LEGNO E MURATURA NON AUTORIZZATE INSISITENTI SULLO
SCOPERTO ANNESSO AL SUBALTERNO 4 (AUTORIMESSA)











SCOPERTI ANNESSI AL SUB 6 (ABITAZIONE)



