

Agenzia delle Entrate
CATASTO FABBRICATI
Ufficio Provinciale di
Pesaro

Dichiarazione protocollo n. PS0034070 del 05/08/2020

Comune di Tavullia

Strada Provinciale Carrate

civ. 71-A

Identificativi Catastali:

Sezione:

Foglio: 34

Particella: 408

Subalterno: 6

Compilata da:

Balzano Giuseppe

Iscritto all'albo:

Geometri

Prov. Pesaro

N. 1680

Planimetria

Scheda n. 1

Scala 1:200

PIANO PRIMO SOTTOSTRADA
H=1,65

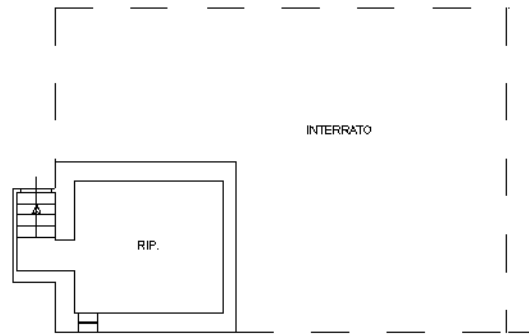

PIANO TERRA

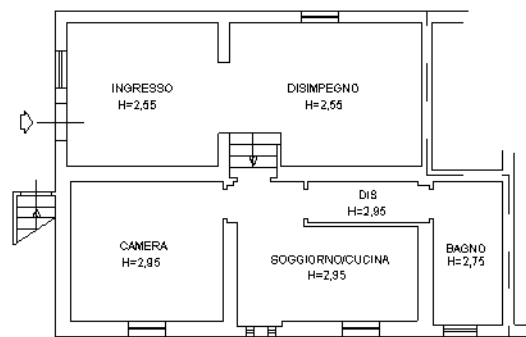
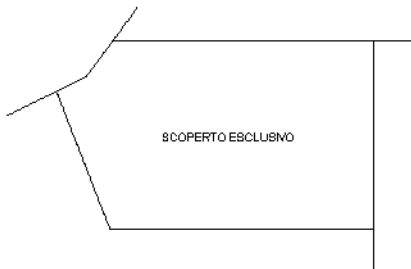

ORIENTAMENTO



Ultima planimetria in atti